新潟市政だより
発行所 新潟市役所 新潟市西堀通六番町866ノ3 電話代表(3)2111番
新潟市長
発行人 渡辺浩太郎 新潟市中野山192番地
編集人 賀谷 脩 新潟市日ノ出町一丁目118番地
印刷所 文明堂印刷所 新潟市西堀前通4 電話(2)8128番
毎月一回5日発行
定価 一部3円

●新潟を対岸貿易の拠点に

新工業港計画 関屋分水事業 を全面的にバックアップ

河野建設大臣来港

河野建設大臣は、さる九月十一、十二の両日、県内視察のため来港、関屋分水計画、新潟工業港計画予定地、松浜橋、昭和橋などを視察しました。

新工業港計画に全面的に協力

新工業港計画について

「私の在任中にはたしたい抱負の一つが、新潟市を将来の対岸貿易の拠点とすることである。」と前置きして

「そのために新潟県、新潟市が関屋分水、新工業港に重点を置く一連の施策に対して、私は中央から全面的にバック・アップすることを堅く約束する。県民のみなさんもこれらの施策を実現することが新潟県が発展するまたとないチャンスであることの自覚を持つて、県、市の施策に協力していただきたい。」と語りました。

関屋分水事業来年度から実施の意向

関屋分水計画に対しては

「建設省としてはこの事業計画に賛成なので、来年度の概算要求に組み入れる予定でいる。しかし、なんといつても地元のみなさんの熱意と受け入れ体制の整備がかんじんだ。」と語りました。

これによつて、建設省が来年度から実施を検討中の新治水五カ年計画案に関屋分水事業が含まれる公算は確定的とみられています。

さらに、松浜地区のみなさんが待ち望んでいる松浜橋のかけ替え工事についても、

「重要橋としてかならず早期に完成させたい。」と約束しました。

人口動態

8月中

出生	524件
死亡	173件
死産	50件
婚姻	108件
離婚	25件

八千代橋11月末に完成

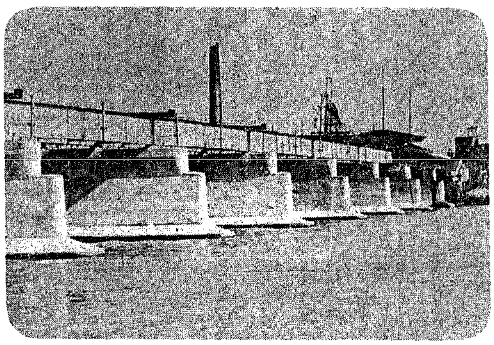

市勢の発展にともなつて、市街地の交通量の増加はすばらしいものがあります。とくに東西新潟をむすぶ万代橋の場合、橋の交通許容量をはるかにオーバーするというものすごさ。そこでこれに対する打開策として八千代橋の建設工事が昨年五月からはじめられましたが、工事も順調に進み十一月末には完成のはこびとなりました。

この新橋の完成によつて、万代橋、昭和橋の自動車交通の負担が軽くなるとともに、市街地の交通の緩和ばかりでなく、百万都市をめざす新潟市の経済活動の振興に大きな役割りをはたすものと期待されています。

新産業都市指定 促進総決起大会

―十月八日公会堂で―

新産業都市区域の指定を促進するため、県と新潟地区五市八町十一村では、さる十月四日イタリア軒で「新産業都市推進協議会」の結成準備会を開き、来る十月八日午前十時から公会堂で促進総決起大会を催すことに決めました。産業都市として優れた立地条件をもつ新潟地区を中央によく認識もらい、まちぐるみ、村ぐるみの運動を活潑にしようというものです。

決起大会の参加者は約千名で県選出の国会議員、国の出先機関の長をはじめ、県知事、県議会議員関係市町村長、議会議員および農業・商工・水産団体などの代表者が集り盛大に行なわれることになつています。

なお関係市町村は、新潟市、新発田市、新津市、五泉市、白根市安田町、水原町、豊栄町、紫雲寺町、小須戸町、亀田町、巻町、西川町、京ケ瀬村、笹神村、豊浦村聖籠村、加治川村、横越村、黒埼村、味方村、潟東村、月潟村、中ノ口の二十四市町村です。

火事は時なし予告なし

◎たばこは市内で買いましよう。売りあげ本数高の十二パーセントが市の収入になります。

愛の血液助けあい運動

―渡辺市長も献血―

去る九月十一日渡辺市長は、塚田知事夫人らとともに新潟血液銀行で献血をしました。これは日赤県支部が行なつている「赤十字愛の献血運動」に協力したものです。

最近、交通事故による大けがや脳、心臓などの手術が多くなるにつれて輸血用の血液が大量に必要になつています。しかし血液を提供してくれる人が少ないため、この血液の大部分は、生活ため血を売る固定した一部の人たちから血液銀行が買い入れているのです。これらの人たちのように何回も採血すると、次第に血液がうすくなつて使えなくなつたり、またその人たちの健康もそこなわれます。

血液を提供するには「献血」と「預血」の方法があります。「献血」はまつたく無料で血液を提供し、それに相当する代金は、社会事業に使われるのです。「預血」はあらかじめ健康なときに血液を血液銀行に預けておいて、もし自分や家族・友人が必要になつたときに血液銀行から同額の血液を出してもらう方法です。ただいま「愛の献血運動」が行なわれています。この機会に「献血・預血」に協力いたしましよう。

市長室に「佐潟の白鳥」

―赤塚中学のみなさんからの贈物―

市長室に早くも白鳥がとんできました。といつても、これは九月十三日、赤塚中学の生徒会のみなさんから渡辺市長に贈られたハク製の白鳥です。

赤塚地区の佐潟は景色の美しいことで知られています。昨冬は約三百羽の白鳥が遠くシベリアから飛来しました。しかし、六羽ほどはけがをして春になつても北の国へ帰れなかつたり死んだりしました。市長に贈られた白鳥はそのうちの一羽で、羽根を猟銃でうたれていたのを、ほかにけがをした二羽といつしよに同校のプールで飼つていたものですが、死んだのでハク製にしてもらつたものです。同校で飼われている残りの二羽の白鳥はすつかり元気になり、生徒のみなさんの人気をあつめています。これからもみんなでいつそう白鳥を大事に可愛がつてください。

丸山小学校 体育館完成

―台風被害から一年ぶり―

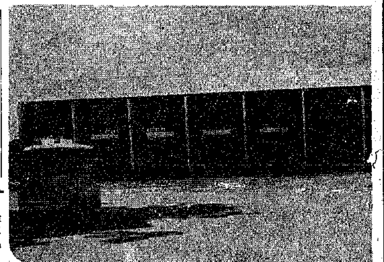

昨年九月十六日、県下をおそつた第二室戸台風のため倒壊した大江山地区の丸山小学校体育館が一年ぶりに復興、九月十四日渡辺市長出席のもと喜びの完工式を行ないました。

この新体育館は、鉄骨、板張りで、広さ七百八十平方メートル、工費千三百万円で完成したもので、内部は広いステージや鉄棒などの設備もととのい、水銀灯と普通の電気をミックスしたやわらかな照明設備も、地区のみなさんの集会に便利なようにとの配慮から設計されています。

これで昨年倒壊以来せまい廊下を利用していた体育の時間や遊び場のなやみから解放されたことになり、同校創立九十周年記念の行事とともに、あたらしい体育館の完成を心から待ち望んでいた五百人の児童の顔も明るく喜びにあふれていました。

火災月報　9月25日現在

区分		出火件数	炎上	消止	り災世帯数	焼失面積	損害見積額	救急事故
本年		172	44	128	122	6,157㎡	93,724,000	486
内訳	東署管内	85	31	54	49	2,747	49,222,700	東 237
	西署管内	87	13	74	73	3,410	44,501,300	西 237 管外 12
前年		173	52	121	122	15,426	243,155,550	422
内訳	東署管内	81	31	50	64	9,888	180,585,050	東 193
	西署管内	92	21	71	58	5,538	62,570,500	西 217 管外 12
○増△減		△1	△8	○7	0	△9,269	△149,431,550	○64

火の用心　日ごと　家ごと　職場ごと

丸三の積立投資……
丸三證券
新潟支店 新潟市本町通7 電② 0497・3609・5086 6659・8373
三条出張所 三条市昭栄通り 電三条1647・2887

貯蓄は農林債券で
ワリノー
農林中金 新潟支所
新潟市西大畑町（西消防署前）TEL 代表 ②4151

株式・公債・社債
越後證券
新潟市東堀前七 TEL ②2073・5504
出張所
燕市 TEL 3301 新津市 TEL 129
両津市 TEL 357 新発田市 TEL 4368

速い情報 鋭い感覚
大塚證券
本店 新潟市上大川前通10番町
電話(代表)(2)5191～5195

今日の銀行……
第四銀行
ダイ四で
みのりをみつめよう
ダイ四で
みのりを育てよう