新潟市政だより

発行所　新潟市役所
新潟市西堀通六番町866/3
電話代表(3)2111番
新潟市長
発行人　渡辺浩太郎
新潟市中野山192番地
編集人　賀谷　脩
新潟市日ノ出町一丁目118番地
印刷所　文明堂印刷所
新潟市西堀前通4
電話(2)8128番

毎月一回5日発行
定価　一部 円

二葉中学校の増築校舎完成

四十三学級から五十一学級

38年をピークとする生徒急増にそなえ、昨年以来工事を急いでおりました二葉中学校の増築校舎がこのほど完成、10月11日完成式を行ないました。

新校舎は鉄筋コンクリート3階建の普通教室11、音楽室2の計13教室。

これで既、新設合せて51教室となり授業も楽に出来ることになりました。

なお、新校舎の屋上には、気象観測室が設けられています。

この観測室は市内中学校としては始めてのもので生徒の天文、気象の観測研究に活用され本年は生徒の研究作品による「日本学生科学の優秀賞」を県知事から受けるなど、生徒の学習に有意義に使用され、関係者にも大変喜ばれています。

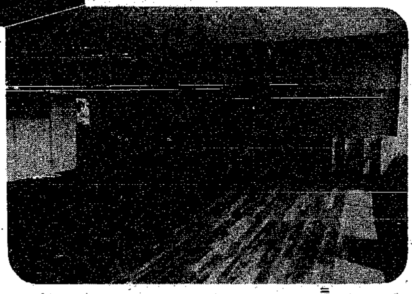

市内小中学校の体育館整備進む

教育施設整備計画の一環として市内小、中学校の改築増築が急ピッチに進められています。

この計画には中学校二校、小学校六校の体育館ですが、今年の豪雪で倒壊した東新中学校は八月着工ずみで来春一月には鉄筋一、〇三六平方キロメートルのものが完成する予定であり、新築の曾ノ木中学校は鉄骨六二〇平方キロメートルのものが八月に完成いたしました。また児童数の増加によつて狭まくなつたもの、あるいは建築後長年数を経ているため改築を必要とする、体育館、万代校(鉄筋)木山校（鉄骨）有明台小学校（木造）、桃山、湊南小学校（それぞれ鉄骨、鉄筋）の体育館がお目見えすることになります。またこのたびの第二室戸台風によつて倒壊した丸山小学校のものも九月予算で決定され近く鉄骨体育館に改築されることになつています。

学童達が健康で、明るく育つために必要な体育館の整備が盛んに進められています。

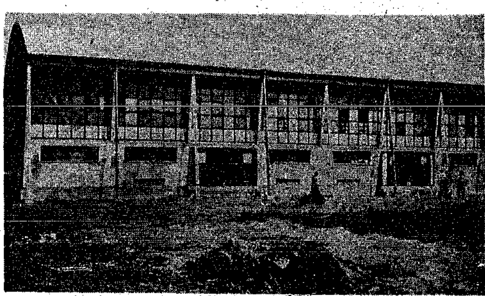

十二月十九日以前に県知事選挙が行われた場合に使われる選挙人名簿についてお知らせ

十二月十九日以前に県知事選挙が行われる場合には、本年九月十五日現在で作つた新らしい名簿は使いません。

この場合は昨年の名簿が使用されますから、名簿洩れになつている方や、昨年九月十六日以後に新らたに有権者となられた方は、補充選挙人名簿申請書によつて必らず申請して下さい。申請書は県知事選挙が決定しましたら各世帯に配布します。

正しい選挙で明るい生活

九月定例市議会終る

九月二十六日から開会されていた九月定例市議会は十月五日の最終日に午後四時二十分から本会議が再会され、一般質問が行われたあとに新らたに追加上提された十議案を含めて各委員長の審査報告があつて本年度の一般会計追加更正予算案などの議案七十一件請願陳情を各委員長の審査報告どおり何れも可決しました。

この議会には第二室戸台風による災害復旧予算も決定を見ました。

また新らしく関屋分水促進特別委員会が設けられ坂井市雄、阿野弘、大沢太郎一、大塚長四郎、星野星衛、黒井松蔵、佐々木米二、渡部重雄、石原雄一、大桃十三雄、阿部清助の十一氏が決まりました。

この特別委員会の初委員会が十三日に開かれ、投票によつて互選の結果

委員長　石原雄一
副委員長　星野星衛

の両氏が決定いたしました。

秋田国体終る

新潟も準備を怠りなく

去る10月8日秋晴れの羽後山脈を背景に、天皇皇后両陛下をお迎えし華々しく開催された第16回秋田国体も幾多の記録と想い出を残して盛会裡に終了しました。この大会は秋田県が昭和29年誘致の掛け声をあげてから7年もかかつて開かれた県民念願のものでありました。それだけに秋田県はこの大会に県民あげて〝健康〟〝明朗〟〝親切〟をモットーに努力しておりました。こんどの国体では次のような特徴がありました。

(1) 経費をできるだけ節約して開催することにして、特に施設面では競技場の新設を出来るだけ押え既存のものに一部手を入れるか改造したものが殆んどで、しかも地方の学校体育施設を多く利用していました。

(2) 民家宿泊が大変多く、選手、監督の半分約7千人の人達が民家に分宿しました。

(3) 自動車の数が少ないために、自衛隊や一般の乗用車まで借り上げで輸送につとめていました。

又民家宿泊の選手、監督は家庭的な温いもてなしをうけたり、一家あげての応援をうけ、とても競技がしやすかつたと語り、大会が終つた駅頭での別れには涙のうるむような情景がいくつか見られ、婦人会や少年団、青年団の人々の活躍が実に大きな役割を果しておりました。駅頭の出迎えや宿舎の案内、休憩所の接待に細い心ずくしが払われておりました。町の清掃もゆきとどき花いつぱいの運動もよく進められており〝町ぐるみ〟の国体の姿がよくにじみでていました。健康で明朗で親切に。の言葉が町ぐるみで実践されるまでには大変な努力が続けられたことでしようが、この努力こそ国体を成功させる原動であり、国体終了後に残る最も大きい収獲力でありましよう。とにかく経済力の乏しい東北の辺地の後進県と云われる秋田県が一県で国体を開催しましたが和合一致し協力すればすばらしい力が生れることを示しました。この大会で秋田県民は大きな自信をもつたことでしよう。第19回昭和39年度の国体はよりよい大会準備を進めるために市は関係団体との協力を図り市の職員も全員が開催のため努力してまいりますが市民の皆様方の御協力と御支援をお願い致します。

人口動態

9月中
出生　460件
死亡　163〃
死産　60〃
婚姻　117〃
離婚　22〃

市営競馬10周年記念

発走11時

11月　18　19　20　25　26　27

農林大臣賞　他
特別レース毎日実施！

火災日報　10月26日現在

区分		出火件数	炎上	消止	り災世帯数	焼失面積	損害見積額	救急
本年		183	54	129	129	15,793	244,430,450	465
内訳	東署管内	85	21	52	67	9,979	180,839,250	東 214
	西署管内	98	35	77	62	5,819	63,591,200	西 238　管外 13
前年		133	36	97	88	6,344	61,180,600	383
内訳	東署管内	68	22	46	49	4,917	49,952,100	189
	西署管内	65	14	51	49	1,427	11,228,500	194
○増 △減		○50	○18	○32	○41	○9,449	○183,249,850	○82

火の用心　日ごと　家ごと　職場ごと

株式・公債・社債
越後證券
新潟市東堀前七　TEL ②2073・5504
出張所　燕市　TEL 3301
両津市　TEL 357
新津市　TEL 129

速い情報　鋭い感覚
大塚證券
本店　新潟市上大川前通10番町
電話(代表)②5380・5381

公社債・割引債券・株式
丸三證券
新潟支店　新潟市本町通7　電② 0497・3609・5086 6659・8373
三条出張所　三条市昭栄通り　電三条1647・2887

みのつて還る農林債券
安全・無記名・好利廻
いつでも簡単にお買い求めになれます
割引債・期間　1年　利付債・期間　5年
ワリノー　リツノー
6分2厘2毛余　7分3厘
農林中金新潟支所
新潟市西大畑町(西消防署前)TEL(2)6021・6380・6516

雨にもまけない
風にもまけない
農作物の代金
毎月のサラリーなど
汗でみのった貴重な収穫は
絶対に災害のない安全倉庫
〝ダイ四〟へ
かよいなれて88年
第四銀行