

**くすりと健康の週間**

10月7日から

十月七日から二週間、一診療は病院医にわたり次の普及運動...  
 一、医薬品は正しく使  
 二、抗生物質製  
 三、生物学的製  
 四、薬剤師に相談  
 五、薬品を正しく使  
 六、薬品の正しく使  
 七、薬品の正しく使  
 八、薬品の正しく使  
 九、薬品の正しく使  
 十、薬品の正しく使

**分譲住宅の購入申込受付**

10月14日～23日

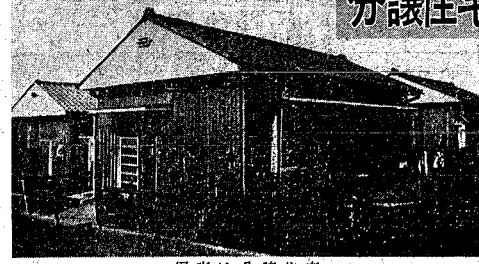

...写真は分譲住宅...

**小針地区 三九戸**  
**松浜地区 一三戸**

健康快適地の文化住宅

住宅金融公庫の融資...  
 公庫の借入金...  
 借入金...  
 借入金...  
 借入金...

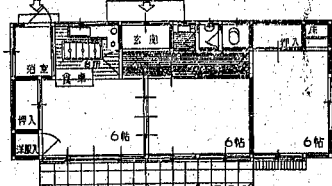

15-N-2 (A型住宅)

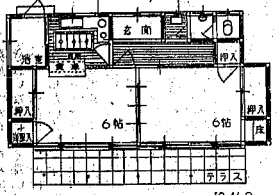

12-N-2 (B型住宅)

自己負担金...  
 自己負担金...  
 自己負担金...  
 自己負担金...

(別表)

種別	戸数	土地		建物		附工事費	車庫費	合計額	公庫融資限度額	頭金(自己負担)		
		坪数	単価	坪数	単価					金額	金額	
小針地区												
A型住宅	18	65	5,800	377,000	15	32,000	480,000	60,000	8,000	925,000	510,000	415,000
B型住宅	21	60	5,800	348,000	12	32,000	384,000	60,000	8,000	800,000	440,000	360,000
計	39											
松浜地区												
A型住宅	6	75	2,550	191,250	15	32,000	480,000	60,000	8,000	739,250	500,000	239,250
B型住宅	6	65	2,550	165,750	12	32,000	384,000	60,000	8,000	617,750	420,000	197,750
D型住宅	1	75	2,550	191,250	16	32,000	512,000	60,000	8,000	771,250	420,000	351,250
計	13											

例 小針地区 A型住宅の場合 総建築費 925,000 公庫融資最高額 510,000 頭金 415,000  
 松浜地区 B型住宅の場合 617,750 420,000 197,750

8月中の人口動態

出生	47
死亡	19
産婦	68
離婚	118
結婚	21

小針地区...  
 松浜地区...  
 申込受付の方法...  
 1. 受付期間は十月十四日...  
 2. 受付場所は市役所庶務課...  
 3. 申込用紙は受付場所...  
 4. 小針地区は現況...  
 5. 松浜地区は現況...

**季節労働者の募集**  
 新潟公共職業安定所で...  
 募集職種...  
 募集期間...  
 募集場所...

**配水能力一日五万五千屯**  
 鳥屋野浄水所...  
 配水能力...  
 浄水設備...  
 配水設備...

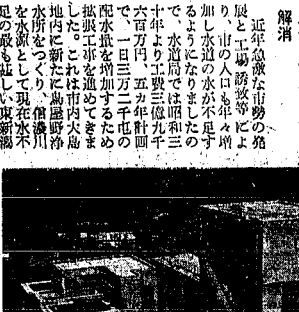

一部竣工した鳥屋野浄水所

**お米屋さんへの登録替**  
 11月20日...  
 登録替の手続き...  
 登録替の理由...  
 登録替の手続き...

**牛乳などの販売は保健所の許可が必要**  
 販売許可...  
 保健所...  
 許可...  
 販売...

**お米の配給**  
 十月一日からの...  
 配給...  
 配給...  
 配給...

**お米の配給**  
 十月一日からの...  
 配給...  
 配給...  
 配給...

**お米の配給**  
 十月一日からの...  
 配給...  
 配給...  
 配給...

**今月の納税**  
**第3期**  
 納期限 10月31日  
 納税...  
 納税...

区分	配給	配給
内地米	八三〇	八七〇
準内地米	六三〇	六七〇
外米(七)	六三〇	六七〇
外米(並)	五八〇	六三〇
五穀等米	七〇〇	七五〇

**お米の配給**  
 十月一日からの...  
 配給...  
 配給...  
 配給...

**お米の配給**  
 十月一日からの...  
 配給...  
 配給...  
 配給...