

おしらせ版

平成15年11月25日発行

編集・発行：新潟県西川町役場 企画課企画広報係

町民憲章

守ろう 自然と緑の 美しい環境を
 築こう 心身ともに健康で 明るい家庭を
 育てよう 思いやりの輪で 豊かな心を
 伸ばそう つとめに励み 創造の喜びを
 高めよう あしたにはばたく 教養を
 私たちのめざす西川町

平成15年11月9日執行

衆議院小選挙区選出議員選挙
 衆議院比例代表選出議員選挙
 最高裁判所裁判官国民審査

投票区別の投票状況

○衆議院小選挙区選出議員選挙

投票区	有権者数	投票者数	棄権者数	投票率	
第1投票区	2,192人	1,320人	872人	60.22%	
第2投票区	2,178人	1,461人	717人	67.08%	
第3投票区	1,987人	1,285人	702人	64.67%	
第4投票区	1,642人	1,070人	572人	65.16%	
第5投票区	1,236人	741人	495人	59.95%	
第6投票区	702人	396人	306人	56.41%	
計	男	4,757人	3,176人	1,581人	66.76%
	女	5,180人	3,097人	2,083人	59.79%
	計	9,937人	6,273人	3,664人	63.13%

開票の結果

○衆議院小選挙区選出議員選挙

届出番号	候補者名	候補者届出政党	得票数
1	ふじしま正之		1,171票
2	近藤もとひこ	自由民主党	2,680票
3	坂上とみお	民主党	1,622票
4	よねやま洋子	日本共産党	485票
5	西川おさむ		89票
有効投票			6,047票
無効投票			226票
投票総数			6,273票

○衆議院比例代表選出議員選挙

届出番号	政党名	得票数
1	社会民主党	524票
2	自由民主党	2,016票
3	公明党	444票
4	日本共産党	444票
5	民主党	2,449票
有効投票		5,877票
無効投票		395票
投票総数		6,272票

みんなの町税（冊子）の配布について

町では、町税のしくみをわかりやすくまとめた冊子「みんなの町税」を作成しました。

ご希望の方には、税務課窓口でこの冊子を配布しますので、お気軽に申し出ください。

町民の皆さんからこの冊子をご覧いただき、町税について、さらにご理解とご協力をいただければ幸いです。

子どもたちの安全にご協力を

～不審者が出没しています～

今年の8月以降、町に何件もの不審者情報が寄せられています。概要をお知らせしますので、子どもたちが犯罪被害に遭わないよう町ぐるみでご協力をお願いします。



○8月22日午後1時頃
黒い車に乗った17歳を年輩した20代位の男性が道を尋ねるふりをして、中学一年生女子に声をかけた。(下山付近)

○9月2日午後6時過ぎ
中学二年生女子が帰る途中、黒っぽい車に乗った男性がゆっくり車を運転しながら後をつけてくる。窓ガラスに顔を近づけ、メモを取る様子があった。(旗屋付近)

○9月中旬午後4時頃
小学六年生女子が町通りを友達と一緒に帰るとき黒っぽい車に遭い、友達と別れた後に家の付近まで追跡された。(鮎代官橋付近)

○10月22日午後3時過ぎ
大成橋(ふれあい公園)付近で小学二年生男子が50歳位の男性(サンクラス、白色のバイク、白色のヘルメット着用)に「ふれあい公園に連れてってやる。」と声をかけられ右手をつかまれた。

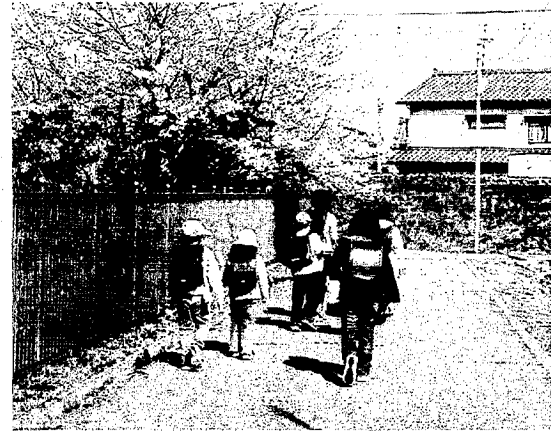

不審者に遭遇したときの対応について

- ・見知らぬ人に近づかない。
- ・巧みに話しかけられても誘いに乗らない。(金品をあげるといった話しかける場合もある。)
- ・逃げる。大声を上げる。
- ・近くの人に助けを求める。(子ども110番の家など)
- ・保護者に話をする。学校・警察に連絡する。
- ・できるだけ人相風体、自動車の番号等を覚えておく。

学校では、児童生徒の下校時に場所や時間を特定しないで先生が自動車や自転車で見回りパトロールを実施して、子どもたちの安全対策を強化しています。

また、不審者情報があった場合は、直ちに警察や教育委員会に連絡をとり、他町村の小・中学校にも情報を流しながらお互いに事件や犯罪被害の未然防止に努めています。

問い合わせ
学校教育課 内線243

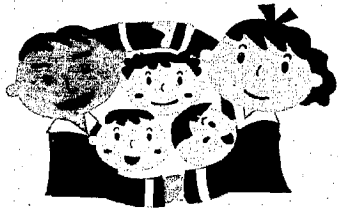

こども110番の家

○鑑郷小学校区

所在地	世帯主・店名等
下山	鑑郷保育園
平野	相馬 昭二
新栄町	山口自転車店
新栄町	スーパーまるよし
真田	高井 倉栄
天竺堂	西川観光バス
矢島	吉川酒店
押付	和光幼稚園
矢島	熊倉美容室
押付団地	矢島レジャー
美里	若月歯科医院
槇島団地	学童保育所
西汰上	山崎商店
川崎団地	西川農協鑑郷支所

○曾根小学校区

所在地	世帯主・店名等
六分	ヤマザキティーストア下越西川店
見帯	セブンイレブン下越西川店
善光寺	阿部新聞店(有)
八番町	金剛寺
六番町	本木屋文具店
二番町	安部安商店
鮎第三区	加藤電気(有)
鮎第一区	河治屋(株)西川支店
鮎第一区	本間サイクル
鮎第三区	清水フードチェーン曾根駅前店
旗屋	小川鉄工所
善光寺	和光電気店
六分	加藤建設(有)
善光寺	渡辺たばこ店

○升湯小学校区

所在地	世帯主・店名等
中作	山伝
三ツ屋	渡辺理容店
下組	小林酒店
下組	樋口 肇
下組	渡辺タバコ屋
升湯団地	伊藤 満
升湯団地	植野 浩之
升湯団地	富山 英則
新田	山本 保
大湯	渡辺商店
浦村	渡万商店
升岡	佐藤自動車修理工場
升岡	玉木屋商店
川西	笹川 博
堀上	笹川 倫
与兵衛野	堀 信雄
与兵衛野	田村商店
与兵衛野	ファミリーファッション・ホリ

こども110番の家は、子どもたちが「危険・こわい」と感じたときに逃げ込むことのできる場所です。

最近、全国的にも、県下でもこの種の事件や犯罪が後を絶たない状況にあります。また、季節を問わず発生しています。

このようなことから

- ・保護者ならびに地域の皆さんから不審者と思われる者に十分な注意と関心を持っていただき、子どもたちが事件や犯罪被害に遭わないようご協力をお願いします。
- ・町の小・中学校では、子どもたちに次のような注意を行うとともに「学校だより」などで保護者に連絡をとりながら被害防止の喚起に努めています。



・できるだけ複数人で帰宅する。1人になる場合は明るく人通りのある道を選ぶ。下校時は寄り道をせずに速やかに帰宅する。

・外出するときは家の人に「いつ、どこへ、誰と、何をしに、いつ帰る」を告げてから外出する。

下校時や外出時の安全JUNIOR

国民年金だより

国民年金保険料の納め忘れはありませんか？

皆さん、国民年金保険料の納め忘れはありませんか？年金は、世代と世代の支え合いの制度です。あなたや家族の年金権を守るためにも、保険料は忘れずに納めましょう。

保険料は、納付期限（納付対象月の翌月の末日。ただし、その日が土・日・祝日等に当たる場合は、その翌営業日）までに納めなければ、思わぬ事故等により障害が残ったり、生計を維持している人が亡くなったときに、障害基礎年金や遺族基礎年金が受けられない場合があります。

保険料の納付は便利な口座振替で！

国民年金保険料は、納付書または口座振替で納付するこ

とができます。

国民年金保険料の納付書は、社会保険庁から送付されます。納付期限までに金融機関・郵便局または社会保険事務所まで忘れずに納めましょう。

口座振替は、一度手続きをするだけで、あなたの指定の口座から毎月自動的に保険料が引き落とされる（原則として、納付対象月の翌月末日）ため、納め忘れや毎月金融機関に向く必要がなくなりま

す。口座振替の手続きは、基礎年金番号の分かるもの、通帳、銀行届出印をお持ちのうえ、金融機関または社会保険事務所でお願います。

問い合わせ

住民課年金係
内線130
三条社会保険事務所
☎0256-3212239

保育士資格の登録について

児童福祉法の一部改正（平成15年11月29日施行）に伴い、保育士資格を持ち、保育士として働いている方は、県への登録が必要となります。

- 登録先は、次のとおりです。
- ・保育士試験合格者→試験合格地の都道府県
 - ・保育士養成校卒業生→住民票のある都道府県
- 県では受付を11月29日から行います。
- ※保育士として働いていない方は、登録をしなければ資格を失うことはありませんが、保育士として働こうとする際は、登録が必要です。
- ◆申請書の請求や登録の手続きなどの問い合わせは、登録事務処理センター ☎0120-041943
県児童家庭課保育係 ☎025-280-5215
へどうぞ。

信濃川下流平野部圏域（左岸地区）河川整備計画（案）

住民説明会のお知らせ

県では、信濃川下流平野部圏域（左岸地区）を対象とした河川整備計画を策定することとなりました。

については、この計画策定の段階で関係する地元住民の皆さんに概要を説明し、ご意見を伺う説明会を開催しますので、都合の良い会場にお越しください（事前の申し込みは必要ありません）。

巻会場

日時 12月13日（土）午前10時～正午
場所 巻町保健センター多目的ホール（巻町東6区）

味方会場

日時 12月14日（日）午前10時～正午
場所 味方村役場2階大会議室（味方村大字味方1544）

問い合わせ

巻土木事務所計画調整課 ☎72-0982
新潟土木事務所計画調整課 ☎025-231-8328
三条土木事務所計画調整課 ☎0256-36-2307



ワークシェアリング講演会

ハローワーク券では、雇用安定と雇用創出対策として、「ワークシェアリングに関する講演会」と「助成金制度活用説明会」を開催します。

県内では初めて開催する内容となっています。事業主の皆さんをはじめ、多数の参加をお待ちしています。

日時 12月12日（金）午後2時～4時
会場 燕商工会議所3階
定員 70人 入場無料
申し込み・問い合わせ
ハローワーク券 ☎72-3155

テレホンサービス

県高齢者総合相談センターでは、中高年の方に役立ついろいろな情報をテレホンサービスでお知らせしています。なお、平成15年12月から平成16年1月の放送予定および電話番号は次のとおりです。

放送予定

- 11月17日～12月2日「白内障と緑内障」
 - 12月3日～12月18日「快適なお風呂タイムでリフレッシュ」
 - 12月19日～1月4日「冬の風に気をつけて」
 - 1月5日～1月18日「乾燥肌を防いで美しい肌を保ちましょう」
 - 1月19日～2月2日「確定申告で税金が戻る場合」
- ☎025-281-5550（24時間年中無休）

平成16年 優良運転者表彰の申請受付

平成16年優良運転者表彰の申請受付を実施します。

今年は、交通安全協会西川支部と升瀧支部で同時に行います。

日時 12月14日（日）午前10時～正午
会場 役場ふれあいルーム

申請者の資格と要件

- ・10年表彰（地区）
- ・20年表彰（県警本部長と県交通安全協会会長の連名、以下同じ）
- ・30年表彰
- ・40年表彰
- ・50年表彰
- ・運転経歴は平成14年12月31日現在で計算します。
- ・申請者は必ず本人の署名押印が必要です。
- ・『無事故・無違反証明書』交付手数料700円と印鑑をご持参ください。

交通安全協会西川支部・升瀧支部

消防演習行われる！

十年以上永年勤続表彰

（県消防協会長）

10月19日（日）、秋晴れの下、消防演習が鏡郷小学校を会場に盛大に行われました。開会式の後、みずほ保育園の幼年消防クラブのかわいい鼓笛演奏が行われ、団員から拍手が送られていました。団員の服装点検や操法を行った後、分列行進を行い、防火の誓いを新たにしました。なお、今回の演習で次の方々が表彰されました。



- | | |
|-----------|------|
| 第一分団長 | 小林稔明 |
| 第一副分団長 | 赤川義秋 |
| 第二副分団長 | 山下克彦 |
| 第一分団第4部部長 | 内藤武 |
| 第二分団第5部部長 | 山本哲弘 |
| 第三分団第2部部長 | 平野良一 |
| 第四分団第4部部長 | 山岸厚 |
| 第四分団第6部部長 | 渡邊忠一 |
| 第四分団第7部部長 | 田村應光 |
| 第二分団第5部部長 | 安沢貴之 |
| 第三分団第1部部長 | 傳川正之 |
| 第三分団第2部部長 | 大滝敏弘 |
| 第四分団第7部部長 | 土田純 |
| 第一分団第1部部長 | 今井慎也 |
| 第一分団第3部部長 | 佐藤知巳 |
| 第二分団第1部部長 | 石山徹 |
| 第二分団第7部部長 | 水沢豊 |
| 第三分団第2部部長 | 古俣健一 |
| 第四分団第4部部長 | 山岸富夫 |
- （優良団員表彰）（団長）
ラッパ隊長副分団長 中沢忠
第一分団第2部部長 本間雅之
第二分団第6部部長 大島勝晴
第四分団第1部部長 石田雄一
- （優良器具置場表彰）（団長）
第三分団第3部

地元の新鮮野菜を販売

農産物販売フェアinししかわ

11月1日(土)、福祉会館において「農産物販売フェアinししかわ」が盛況に行われました。

町農業総合振興協議会の事業として、昨年「地産地消の推進」を目的に開催されているもので、当日は、お米や秋野菜を中心に、地元産大豆で作った味噌や豆腐、切り花などを当日限りのサービス価格で販売しました。

また、サービスコーナーでは、おにぎり・豚汁を1000円で、おしるこ・わたあめ・金魚すくいを無料で提供し、さわやかな秋晴れの下、家族連れで賑わっていました。

食の安全に対する意識が高まる中、地元産の安全・安心、新鮮な農産物の良さを広めていく良い機会となりました。



「流れる米づくり」

町農業総合振興協議会では、これからの農業の課題について農業関係者の認識を深め、町農業の振興に寄与するため、毎年、「農業振興講演会」を開催しています。

今回は、米政策改革大綱で示された消費者および市場重視の考え方に立った「売れる米づくり」をテーマに、JA全農にいがたで実際に米の販売に携わっている方を講師に招き、米市場の動向を踏まえながら、生産者はどんな米づくりに取り組んでいかなければならないのかを語っていただきます。

また、併せて、15年産米の食味値表彰や「いもち病に強いコシヒカリ」の試食も予定していますので、大勢の方の参加をお待ちしています。

日時 11月30日(日) 午前10時開演

会場 福祉会館講堂

テーマ 売れる米づくり

講師 JA全農にいがた 米穀担当

有料道路における

障害者割引制度の改正および手続きについて

従来交付していた障害者有料道路通行料金割引証を廃止し、新たに割引きの有効期間を記載する手続きを行った身体障害者手帳または療育手帳で割引適用します。

また、ETC利用についても割引を行います。

- ①手帳のみで割引適用 12月1日(月)から
- ②ETC利用時の割引適用 平成16年1月20日(火)から

手続き

②は役場で手続き後、有料道路事業者が設置する窓口への事前登録が必要となります。

旧制度(割引証と手帳)での通行は、平成16年5月31日までとなりますので、すべての方が新規に手続きをしていただく必要があります。

その他

- ・割引対象者・自動車の範囲は現行と同様です。
- ・対象障害者の方一人につき、一台のみ登録できます。

発行・問い合わせ
保健福祉課福祉係
内線142

県立自然科学館のご案内

★プラネタリウム秋番組★
12月6日(土)～2月29日(日)
「宇宙を近くに望遠鏡で 広がる星の世界」

★プラネタリウムコンサート★
12月23日(祝日)
①午後1時30分～2時15分
②午後3時～3時45分
※入館料のほかに、大人200円、小・中学生100円のチケットの購入が必要です。各回210名(チケット当日販売)。

※幼児は入館料無料。ただし、チケットが必要です。
3歳以下の乳幼児はご遠慮願います。
※12月23日のプラネタリウムは、午前10時15分の回のみ投影します。

★料金★
○入館料
大人 550円
小・中学生 100円
○入館料+プラネタリウム観覧料
大人 750円
小・中学生 200円

★問い合わせ★
県立自然科学館
〒950-1094 新潟市女池南3丁目1番1号
TEL 025-283-3331
FAX 025-283-3336
ホームページ
<http://www.lanet.gr.jp/nsm/index.html/>

ザ・チャレンジ教室

(ボールでゴール)開催

体育指導委員の楽しい指導で、愉快地体力づくり、仲間づくりをしませんか。

次の日程でザ・チャレンジ教室(ボールでゴール)を開催します。友達を誘って、ぜひ参加してください。

対象 町内在住の小学4～6年生
ただし、保護者が送迎できることを条件とします。

期 日	内 容
12月5日(金)	開講式 ドッジボール
12月19日(金)	ドッジボール
平成16年 1月16日(金)	キックベースボール
1月30日(金)	キックベースボール
2月13日(金)	フットサル
2月27日(金)	フットサル
3月12日(金)	アジャタ(玉入れ)
3月26日(金)	アジャタ(玉入れ) 閉講式

日 時 午後7時30分～9時
会 場 西川勤労者体育センター
会 費 1人1,500円(傷害保険料等)
問い合わせ 公民館 ☎88-2334

痴ほう予防講演会を開催

10月15日(水)に、小出町「ほんだ病院」の本田院長をお招きし、痴ほう予防講演会を開催しました。

痴ほうに見られる症状や原因、それらを予防するためにはどのようなことに気をつけたいか、また、痴ほうの方への対応など、実例を分かりやすく、ユーモアも交えてご講演くださいました。

講演の後には多くの質問が出され、参加者の関心の高さがうかがえ、また、住民の痴ほうに対する考えや悩みを知ることができました。

今後も身近な問題、誰もが関わる問題として、痴ほう高齢者に対する対策を考えていきます。

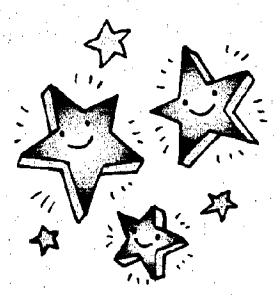

『芸術・芸能の秋祭』を開催

10月25日(土)・26日(日)、第22回西川町文化協会芸術・芸能の秋祭」が開催されました。芸術展は、保健センターに、絵画、生け花、書道と小学生読書大会作品など、皆さんの力作が展示されました。



「田中城の姫様」のお披露目と、遠藤実氏作詞・作曲の「春の来ない冬はない」の歌を会場の皆さんとともに歌いました。芸能の面白さと楽しさを会場の方々に感じていただけたことと思います。

なお、第18回小学生読書大会特別賞受賞者は次のとおりです。

- 町長賞
曾根小学校6年生
渡辺 千佳子 さん
- 議長賞
鐘郷小学校4年生
遠藤 希美 さん
- 教育長賞
曾根小学校5年生
石川 恭子 さん
- 明るい選挙推進協議会長賞
鐘郷小学校6年生
塩沢 夏実 さん
- 青少年育成町民会議会長賞
升湯小学校4年生
長谷川 史織 さん
- 文化協会会長賞
鐘郷小学校5年生
富山 花澄 さん



キッズ倶楽部

12月6日の予定

時間 午前9時30分～11時30分
会場 福祉会館和室大広間
内容 みつばち文庫
○絵本の読み聞かせ
○おはなしを作ろう
参加費 キッズ倶楽部の会員になっていない小学生は、キッズ倶楽部参加費として300円が必要です。(おつりのないようお持ちください。)
持ち物 鉛筆、消しゴム、色鉛筆、ペン
問い合わせ 西川町子どもセンター
☎70-4155

農業用軽油引取税 免税証の交付申請

県巻県税事務所では、トラクター・コンバインなどの農業用機械に使用する軽油の免税証の交付申請を、次の日程により受け付けますので、忘れずに手続きを行なってください。

○農協等の販売店を通じて共同申請を行なう場合
平成16年1月23日(金)まで

○個人で申請を行なう場合
平成16年3月1日(月)から3月12日(金)まで

不明な点は、巻県税事務所課税課(☎72-0905)へ問い合わせください。



町民バスケットボール大会結果

10月19日(日)、西川中学校体育館において、第38回町民バスケットボール大会が開催されました。

結果は次のとおりです。

優勝 ヨシノビッチ
プロジェクト

準優勝 チームchallenger

第三位 Yakusyo.com



町民バドミントン大会結果

10月26日(日)、西川竹園高校体育館において、第28回町民バドミントン大会が開催されました。

結果は次のとおりです。

優勝 何かやる会

準優勝 トットコ

第三位 N・B・C

花と緑を楽しむ会

12月のお知らせ

- クリスマスの寄せ植え
クリスマスまであと少し、寄せ植えを作り飾ってみませんか?
日時 12月13日(土)
午前10時～11時30分
場所 福祉会館講堂
参加費 2,000円(材料費)
持ち物 軍手、エプロン
- お正月のアレンジ
毎年恒例のお正月飾りです。玄関やお部屋に飾ってください。
日時 12月29日(月)
午後1時30分～3時30分
場所 福祉会館講堂
参加費
・今まで参加したことのある方は花器をご持参ください。2,000円
・初めての方 2,500円
※申込の際に花器の有無をお知らせください。
持ち物 花ばさみ、エプロン
- 申込期限
材料の都合がありますので、どちらも12月8日(月)までにお申し込みください。
申し込み・問い合わせ
西屋 ☎88-7617
公民館 ☎88-2334

歯の健康

Q&Aコーナー

- ◎ 子どもは水分が必要ですが、ジュースを飲むとむし歯が心配で・・・
- ▲ おし歯のばい菌は、砂糖が大好きです。口の中に砂糖が入ると、おし歯のばい菌は歯の表面で砂糖から酸を作り、歯に穴を開けてしまいます。それが、むし歯です。おし歯のばい菌はどんな砂糖も好きですが、特に溶けた砂糖が大好きで、すぐに栄養にして多くの酸を作ります。
- 子どものおし歯予防には、全体としての砂糖の量を減らしてやるだけでなく、その取り方もとても大切です。ジュースやスポーツ飲料など、水に溶けた砂糖は特に有害です。また、冷やして飲む清涼飲料水など冷たいものでは、味覚が鈍感になるために非常に多量の砂糖を入れています。
- 体の小さいお子さんが、多量の砂糖を含んだ飲料水を飲むことは、歯だけでなく体にとっても有害です。おし歯予防のためにも、体の成長のためにも、子どもの水分補給は水または麦茶など砂糖の入っていないものを飲むように心がけましょう。
- 新潟県歯科医師会

子育てテレフォンサービス

☎88-5560 今期の期間と内容は次のとおりです。24時間いつでもご利用いただけます。

期間	内容
11月25日から 12月7日	良い習慣への導き方
12月8日から 12月21日	厳しさとしかり方

問い合わせは、曾根保育園 (☎88-2112) までお願いします。

相談案内

☑日時 ☑会場
☑問い合わせ先 ☑相談員

■心配ごと相談

☑毎週月曜日(祝日を除く)

13:00~15:00

☑社協センター

☑社会福祉協議会

☎88-7735

■行政相談

☑第二・第四月曜日(祝日を除く)

13:00~15:00

☑社協センター ☎88-7735

☑川島 マキ子さん

■教育相談(電話・来訪)

☑毎週火曜日と木曜日(祝日を除く)

8:30~17:00

☑役場教育委員会

☎88-3031 (専用)

☑高橋 公明さん

■育児・子育て相談

☑毎週月~土曜日(祝日を除く)

8:30~17:00

相談方法 電話、来訪など

☑曾根保育園 ☎88-2112

みずほ保育園 ☎88-3747

鑑郷保育園 ☎88-2286

升瀧保育園 ☎88-2518

■介護相談

☑毎日 8:30~17:15

☑社会福祉協議会

☎88-7735

在宅介護支援センター

☎88-5666

(電話相談は24時間対応)

広報情報ネットワーク

かもん! カモねぎまつり

冬の味覚、「カモ汁」を味わいに、湯東村へおいでください。

日時 12月7日(日) 午前10時~

会場 湯東村民体育館ほか

問い合わせ 湯東村役場産業課 ☎86-3111

カモねぎまつり日程

(時間は若干の変更もあります)

ところ	イベント内容
湯東村民体育館	農産品等即売市.....10:00
	ヘリコプター操縦体験.....10:00
	コンピュータ・シュミレーションで、ヘリコプターの操縦を体験。大きな画面で迫力は満点です。
	湯東太鼓希望会オープニング.....10:15
	太鼓の演奏と南小4年生のヨサコイソーランでステージも盛り上がりそうです。
	カモ汁レストラン開店.....10:30
	※午後2時をめぐりに営業を終了します。
	もちつき.....10:30
	餅の売り.....11:30
	カモ鍋の美満.....12:00
餅の売り.....12:30	
保健センター	体験コーナー(けんさ焼き).....10:30
改善センター	フリーマーケット.....10:00
	繊維組合衣類販売.....10:00
フリマグループがアクセサリーや子どものおもちゃなどを、衣類も割安で、取り出し物を手に入れるチャンス。	

※午後2時30分をもちまして、すべての営業を終了させていただきます。

図書館等生涯学習施設の 基本設計図を閲覧します

かねてから構想の図書館等について、11月5日に町議会全員協議会が開かれ、基本設計図が了承されましたので、町民の皆さんにも閲覧できるように、公民館事務室に備え付けておきます。

ご自由にご覧ください。(ただし、コピー等のサービスには対応できませんので、あらかじめご了承ください。)

今後、この基本設計に基づき詳細な図面が作成され、引き続き実施設計がなされていくこととなります。

《今回閲覧できる施設内容》

- ・図書館部門
- ・他目的ホール部門(800席)

高齢者ごとの家族の よろず相談

県高齢者総合相談センターでは、お年寄りやその家族の方々が抱える悩みごとや、心配ごとの相談を無料で受け付けています。なお、平成15年12月から平成16年1月の相談日程および電話番号は次のとおりです。

○よろず相談

毎週月曜日から金曜日
午前9時~午後5時

(土・日・祝日、年末年始を除く)

○専門相談

予約が必要です。相談日は、表のとおりです。

■専門相談

相談の種類	相談時間	12月	1月
法律	13:30~16:00	1、8、15、22、25	5、13、19、26、29
医療	13:30~15:30	3	7
痴ほう	14:00~16:00	17	21
公的年金・保険	13:30~15:30	2	6
税金	10:00~12:00	12	9
健康・介護	10:00~16:00	11	8

会場 新潟市上所2-2-2 新潟ユニゾンプラザ3階

☎025-285-4165

親子クリスマスの集い にご参加を

西川町母子寡婦福祉会(かるがも会)では、西川荘で親子ふれあいクリスマスの集いを行います。母子の方で、母子寡婦福祉会の会員以外の方もふるってご参加ください。

日時 12月20日(土)
午後5時~8時

場所 西川荘旧館大広間

会費 無料ですが、参加者は一人300円以内のプレゼントを各自ご用意ください。

申し込み

○社会福祉協議会

☎88-7735

○かるがも会会長 高橋 満江

☎88-7936

12月15日までに申し込みください。



今年のお正月はお花を いけてみませんか

鑑郷小学校家庭教育学級「夢倶楽部」では、公民館と共催で「いけ花教室」を行います。まったく初めての方も大歓迎。玄関に、床の間に、自分のお花を飾りましょう。

持ち物 花器、大きめの剣山、花ばさみ
なお、花器と剣山をお持ちでない方には、こちらで幹旋しますので、申込時にお申し出ください。

申込締切 12月19日(金)

申し込み・問い合わせ
西屋 88-7617
公民館 88-2334

日時 12月28日(日)
午後1時30分~

会場 福祉会館講堂

講師 寺本香蕉さん
(草月流 常任参与師範)

定員 20名

参加費 花代として2,000円(当日)持ち参ください。(花材は例年並のものを用意します。)



『国の教育ローン』のご案内

国民生活金融公庫では、「国の教育ローン」の申し込みを受付しています。合格発表の前でも申し込みができますので、お早めのご相談をお待ちしております。なお、申し込みは、窓口へのご来店の他、郵便・インターネットでも受付しています。お気軽にお問い合わせください。

ご利用いただける方	高校・短大・大学・大学院・専門学校・各種学校などに入学・在学される方の保護者
年収の制限について	世帯合計で・給与所得者...990万円以内 事業所得者...770万円以内
融資額	学生・生徒お一人につき200万円以内(200万円以内で、重複して利用できません。)
返済期間	10年以内(母子家庭の方は、11年以内)
据置期間	在学期間内で元金の返済を据置くことができます。(ただし、返済期間に含まれます。)
保証	(財)教育資金融資保証基金または保証人
返済方法	毎月元利均等返済(ボーナス月増額返済もできます。)
利率(平成15年11月10日現在)	年1.65%(固定金利。貸付から最終回まで同じ利率です。)

*当金庫では「国の事業ローン」など事業資金も取り扱っています。詳しくは問い合わせください。

《問い合わせ》

国民生活金融公庫新潟支店

新潟市寄居町332番地 ☎025-228-2151

メールアドレス niigata@kokukin.go.jp

HPアドレス http://www.kokukin.go.jp/

12月の行事カレンダー

カレンダーのみかた このマークは、このようにみてください。

☒…休日診療医 ■…行事の名称 ☒…会場 ☒…時間 ☺…対象 ☒…内容

1月	■心配ごと相談 ☒社協センター ☒13:00~15:00	17水	
2火	■3歳児健康診査 ☒保健センター ☒13:10~13:50 ◎平成12年7月1日~9月30日生まれの幼児と前回未受診者 ■英会話教室 ☒福祉会館 ☒19:30~21:00	18木	
3水		19金	■乳児健康診査 ☒保健センター ☒13:10~13:50 ◎平成15年2月1日~3月31日生まれと平成15年8月1日~9月30日生まれの乳児と前回未受診者 ■離乳食学習会 ☒保健センター ☒11:40~11:50 ◎乳児健康診査と同じ ■ザ・チャレンジ教室 (ボールでゴー!ゴー!!) ☒勤労者体育センター ☒9:30~21:00
4木	■体育指導委員協議会 ☒福祉会館 ☒19:30~21:00	20土	■ビデオ映写会 ☒福祉会館 ☒10:00~12:00 ■キッズ倶楽部(卓球) ☒西川中 ☒9:30~11:30 ■キッズ倶楽部(バレーボール) ☒西川竹園高校 ☒13:30~15:30
5金	■ザ・チャレンジ教室 (ボールでゴー!ゴー!!) ☒勤労者体育センター ☒19:30~21:00	21日	☒休日診療医 外科:吉田町 県立吉田病院 (☎92-5111) 内科・歯科:巻町 西蒲原地区休日夜間急患センター (☎72-5499)
6土	■キッズ倶楽部(読み聞かせ) ☒福祉会館 ☒9:30~11:30 ■キッズ倶楽部(フライングディスク、ストラックアウト) ☒西川竹園高校 ☒13:30~15:30	22月	■心配ごと相談 ☒社協センター ☒13:00~15:00 ■行政相談 ☒社協センター ☒13:00~15:00
7日	■ふれあいカップソフトバレーボール大会 ☒西川中体育館ほか ☒8:30~ ☒休日診療医 外科:分水町 榊原医院 (☎97-5111) 内科・歯科:巻町 西蒲原地区休日夜間急患センター (☎72-5499)	23火 天皇誕生日	☒休日診療医 外科:潟東村 潟東けやき病院 (☎86-3515) 内科・歯科:巻町 西蒲原地区休日夜間急患センター (☎72-5499)
8月	■心配ごと相談 ☒社協センター ☒13:00~15:00 ■行政相談 ☒社協センター ☒13:00~15:00	24水	■乳児産婦健康相談 ☒保健センター ☒9:00~9:30 ◎平成15年10月生まれ乳児とその保護者 ■すくすく子育て相談&なかよし広場 ☒保健センター ☒10:00~11:30 ◎子育てをしている親とその子ども ■住民課窓口延長 ☒19:00まで
9火	■英会話教室 ☒福祉会館 ☒19:30~21:00	25木	
10水	12月の納税 12月1日(月) ◎国民健康保険税(第8期分) ◎介護保険料(第8期分) 12月25日(木) ◎固定資産税(第3期分) ◎国民健康保険税(第9期分) ◎介護保険料(第9期分) ★納税は便利で安全な口座振替をご利用ください。	26金	
11木		27土	■ちびっ子煎茶教室 ☒福祉会館 ☒9:30~11:30
12金		28日	☒休日診療医 外科:巻町 町立巻病院 (☎72-3111) 内科・歯科:巻町 西蒲原地区休日夜間急患センター (☎72-5499)
13土	■ちびっ子煎茶教室 ☒福祉会館 ☒9:30~11:30 ■子ども将棋教室 ☒福祉会館 ☒9:30~11:30 ■キッズ倶楽部(Jr.バレーボール) ☒首根小 ☒9:30~11:30 ■キッズ倶楽部(ドッジボール) ☒西川竹園高校 ☒13:30~15:30	29月	■心配ごと相談 ☒社協センター ☒13:00~15:00
14日	☒休日診療医 外科:巻町 しまがきクリニック (☎73-1312) 内科・歯科:巻町 西蒲原地区休日夜間急患センター (☎72-5499)	30火	
15月	■心配ごと相談 ☒社協センター ☒13:00~15:00	31水	☒休日診療医 外科:新潟市 新潟中央病院 (☎025-285-8811) 内科・歯科:巻町 西蒲原地区休日夜間急患センター (☎72-5499)
16火	■英会話教室 ☒福祉会館 ☒19:30~21:00		

照会先: 西川町役場 ☎88-3111(代)・保健センター ☎88-5311・公民館 ☎88-2334・ガス水道課 ☎88-2144
 デイサービスセンター ☎88-5666・在宅介護支援センター ☎88-5666・テレホンガイド ☎88-6666
 ※検診関係の時間は、受付時間です。

西川町のホームページアドレス <http://www.town.nishikawa.niigata.jp/>
 電子メールアドレス kikaku@town.nishikawa.niigata.jp