

町民憲章

守ろう 自然と緑の 美しい環境を
 築こう 心身ともに健康で 明るい家庭を
 育てよう 思いやりの輪で 豊かな心を
 伸ばそう つとめに励み 創造の喜びを
 高めよう あしたにはばたく 教養を
 私たちのめざす西川町

最低賃金

もちろん知ってる 知らせてる

新潟県最低賃金 (9月30日から)

日 額 5,124円

1時間 (時間給労働者)
 641円

なお、新潟県最低賃金は、県内で事業を営む全ての使用者及びその事業所で働く全ての労働者(臨時、パート、アルバイト等を含む)に適用されます。

この機会に、最低賃金をご確認ください。

*ご相談、お問い合わせは新潟労働局賃金室(新潟市川岸町1-56 ☎025-234-5924)又は、最寄りの労働監督基準署におたずねください。

新潟労働局からのお知らせ

平成13年10月に、個別労働関係紛争解決制度がスタートし、総合労働相談コーナーが開設されました。

「総合労働相談コーナー」では、労働相談、女性労働問題、募集採用、職場環境を含め、労働問題に関するあらゆる分野の相談を専門の相談員が、面接あるいは電話でお受けすることとしています。

総合労働相談コーナーは新潟労働局総務部企画室(☎025-234-5353)に設けられています。相談は無料です。

本制度の詳細については、新潟労働局のホームページ(<http://www.niigata-roudoukyoku.go.jp>)及びリンク先の厚生労働省のホームページ(<http://www.mhlw.go.jp>)をご覧ください。

問い合わせ

- 新潟労働基準監督署 ☎025-266-3131
- 三条労働基準監督署 ☎0256-32-1150

広報 にしがわ

おしらせ版

平成13年10月25日発行

編集・発行：新潟県西川町役場 企画課企画広報係

市町村合併。ごみ有料化

出張説明会

町では、「なぜ今合併なのか」「ごみ有料化」について、町民の皆さんから理解してもらうため、地区別懇談会を開催しましたが、懇談会に出席できなかった方等のために、出張説明会を行います。5人以上のグループ又は集落等から申し出があれば、日程を調整し、説明に伺います。

なお、集落で申し出の場合は各集落で調整のうえ、1回の説明会でお願います。

なお、会場につきましては、申込団体で手配をお願いします。希望される団体は左記まで連絡してください。

市町村合併について 役場総務課広域情報係

☎88-3111 内線213

ごみ有料化について 保健福祉課保健衛生係

内線143

JRからのお知らせ

JR東日本新潟支社では、線路のリフレッシュ工事を行うため、日中時間帯の列車を一部運休させていただきます、バスによる代行運転を行います。

大変ご迷惑をおかけいたしますが、皆様のご理解とご協力をお願い申し上げます。

11月13日(火)～11月15日(木) (3日間)



列車の運休時間帯

9:43～14:50までの列車
 吉田方面6本 新潟方面7本を運休します。

代行バスの運転

列車の区間運休にあわせて、バスの代行運転を行います。運転時刻・接続列車に大幅な変更がございますので、ご注意ください。

バスの運転時刻等、詳しくは、最寄りの駅のポスターをご覧ください。

JR新潟保線技術センター ☎025-248-5250



広報にしがわは地球にやさしい再生紙を使用しています

悪質商法に気をつけて！

◆新潟県消費生活センターでは、次のような仕事をしています。

商品購入やサービスを利用したときのトラブルの相談や商品の品質・性能・安全性に関する問い合わせを受け、解決のための助言等のお手伝いをしています。また、情報紙「くらしほっと」発行など、生活に役立つ知識や情報を提供しています。

★最近特に目立っている相談事例を紹介します。



1 催眠商法



「開店祝い」などと言って景品交換券を配り、人を集めます。そして閉めた会場、夕夕同然で日用品を配るなどして雰囲気盛り上げ、興奮状態にした後、高額な商品売りつけます。最近では「契約を断った」と言われた「なり」より悪質な手口が増加しています。

契約してから8日以内ならクーリング・オフができます。

2 資格商法

〈二次被害〉



以前に資格取得講座を契約した人に対して、業者が新たな契約をさせるためにさまざまな話し方で電話勧誘をします。最近では「勧誘が来ないよう」に手続きできませんよ」と言われ、新たな契約をしてしまうケースが増えています。一度被害にあった人は注意が必要です。

3 インターネット・トラブル



インターネットでホームページを見ているうちに、自分が契約しているプロバイダーからアクセスポイントが国際電話番号やダイヤル2を使ったプロバイダーへ書き換えられてしまうような場合があります。

このようなトラブルが増えたため、電話会社では事前にこれらに接続できないようにするサービスや「接続検知ソフトの配布」「相談窓口」を設置して対応しています。

「納得できない」「しまった！」と思ったらまずはクーリング・オフ

クーリング・オフとは？

セールス・マンが突然家に来て、判断する時間もなく契約してしまった。そんなとき、契約した後で頭を冷やして考えることができるように「クーリング・オフ制度」があります。これは一定期間内であれば契約を一方向的に無条件でやめられる制度です。

クーリング・オフができる契約は訪問販売、電話勧誘販売、連鎖販売などです。

◆クーリング・オフができる場合とできない場合がありますので、わからないときは早めに相談ください。

◆消費者契約法は事業者の勧誘方法に問題があり、困らされたり、間違っただけで契約したときなど、契約のトラブルから消費者を守ることを目的とした法律です。

あきらめないで！
クーリング・オフ期間が過ぎてしまっても

*控えとして画面のコピーを取って出して、簡易書留か配達記録郵便で出してください。

★おもなクーリング・オフ期間

訪問販売	8日間
電話勧誘販売	8日間
特定継続的役務提供契約	8日間
連鎖販売	20日間
業務提供誘引販売	20日間

通知（はがき）の記入例

（ウラ面）

契約解除通知

契約年月日 平成〇年〇月〇日

商品名 〇〇〇〇

契約金額 〇〇〇〇円

販売会社名 株式会社〇〇〇〇支店 担当者〇〇〇〇氏

右記日付の契約は解除します。なお、支払済の〇〇〇円を返金し、商品を引き取ってください。

平成〇〇年〇月〇日

新潟県西蒲原郡西川町〇〇

西川 太郎

（オモテ面）

郵便はがき

〇〇県〇〇市〇〇町〇〇

株式会社〇〇〇 代表者 様

商品や契約についての相談は 新潟県消費生活センター 電話025-285-4196

犯罪を防ぐのは自分自身

強盗、ピッキングによる侵入盗、車の盗難、強制わいせつ。私たちの身近には、こうした悪質な犯罪が犯されています。しかし、それほど社会に犯罪が増え、多くの人が「自分だけは大丈夫」と思いこみがちで、思わぬ被害を受けてしまう場合があります。犯罪に対する最も基本的な心構えは、「犯罪を防ぐのは自分自身」という認識です。犯罪者の手口を知って、犯罪を寄せつけない防衛策を考えたいものです。

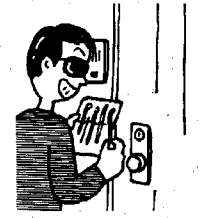

ピッキングによる侵入を防ごう

空き巣ねらいの被害を防ごう

愛車を窃盗犯から守ろう



日本一の人形つかい師が西川町にやって来る!!

「西川第一ならん」公演

テレビやビデオとは違った生の舞台のよさを家族や友だちと共に楽しみませんか。

素朴な人形たちと西川さんと公演を見に来てくださった皆さんが一体となって楽しさをつくりあげます。

人が育ち合う地域づくりをめぐらして・・・小さいお子さまからおじいちゃん、おばあちゃんまでが楽しめます!

日時 11月18日(日)
午後2時 開演
(午後1時30分 開場)

内容 ○人形劇
作品名 「ねずみのすもう」
「へっこきじさ」
○西川町文化
代官太鼓の演奏

問い合わせ
田中 ☎88-4321
杉村 ☎88-5584



優勝!! 鑑郷ボーイズA

去る9月24日(月)、西川町菅野球場で町内の小学生を対象に第5回少年野球大会が開催されました。
秋晴れのなか選手たちは、元気よくプレーしていました。
大会の結果は次のとおりです。
優勝 鑑郷ボーイズA
準優勝 曾根コンドルA
第三位 升湯レンジャーズA
第三位 曾根コンドルB

第19回ふれあい芸術文化祭のご案内

11月1～3日の3日間、西川荘を会場に町主催、町老人クラブ連合会・高砂学級後援による「第19回ふれあい芸術文化祭」を開催します。

この文化祭は、高齢者と各世代との交流、触れ合いを目的として、文化祭当日には、たくさんの方の参加をお待ちしています。

日時・内容
○11月1日(木)
午前9時30分～午後2時
芸能祭(民謡・歌謡・舞踊等の芸能発表)
○11月2日(金)
午前9時30分～午後4時
作品展(書道・俳句・手芸・生産等の展示)
盆栽展(園芸その他一般からの作品を展示)
○11月3日(土)
午前9時30分～正午
作品展、盆栽展

テレホンサービス ☎025-281-5550 (24時間年中無休)

新潟県高齢者総合相談センターでは、中高年の方に役立ついろいろな情報をテレホンサービスでお知らせしています。なお11月から12月の放送予定は次の通りです。

放送予定	10月19日～11月4日	心地よく眠るために
	11月5日～11月19日	穏やかに更年期を越えるために
	11月20日～12月4日	親の扶養は誰がする?
	12月5日～12月19日	介護保険以外で受けられる福祉サービス
	12月20日～1月1日	肝臓をいたわってお酒の飲み方

お年寄りのよろず相談 ☎025-285-4165 (新潟市上所2-2-2 新潟ユニゾンプラザ3階)

新潟県高齢者総合相談センターでは、お年寄りやその家族の方々が抱える悩みごとや、心配ごとの相談を無料でお受けしています。なお、平成13年11月から12月の相談日程及び相談電話番号は次の通りです。

相談の種類	相談日	相談時間	11月	12月
よろず相談	毎週月曜日から金曜日	9:00～17:00 (土日祝日・年末年始は除く)		
専門相談 (予め予約が必要です)				
法律	毎週月曜日 第4木曜日	13:30～16:00	5、12、19、22、26	3、10、17、27
医療	第1水曜日	13:30～15:30	7	5
痴呆	第3水曜日	13:30～15:30	21	19
公的年金・公的保険	第1火曜日	13:30～15:30	6	4
税金	第2金曜日	10:00～12:00	9	14
健康・介護	第2木曜日	10:00～16:00	8	13

危険物安全強調週間実施

期間 11月9日(金)～11月15日(木)

推進標語 危険物 めざすゴールは 無災害

家庭や職場での暖房器具は、いつも手入れと点検をして安全に使いましょう。ストーブ等の燃料となるガスや石油類等の保管、取り扱いには十分注意し、いざという時のために消火器具を設置し、操作手順を覚えておきましょう。

巻・西川・潟東消防事務組合
西川消防署
(財)新潟県危険物安全協会
燕・西蒲原地区支会

子育てテレホンサービス ☎88-5560

今回の期間と内容は次のとおりです。
24時間いつでもご利用いただけます。

期間	内容
10月15日～10月28日	子どもの成長と反抗期
10月29日～11月11日	大切な幼児期の教育

* 問い合わせは、曾根保育園(☎88-2112)までお願いします。

☆毎月第2火曜日は☆プラネタリウム放映の日です

とき 11月13日(火)
午後7時30分～
ところ 福祉会館 児童室
内容 ☆秋の星空☆
入場 無料
※観覧を希望される方は、放映日の午後5時までに公民館(☎88-2334)に申し込みのうえおいでください。観覧希望者がいない場合は中止となります。

11月のみつばちレター

やきいも大会のお知らせ
日時 11月18日(日) 10:30～11:30
場所 学童保育所とそのとなりの空地
やきいもをおちばでやきながら、木の実や枝を使ってあそぼう!
参加費は無料
どなたでも参加できます。
雨天の場合は、ふかしいも大会になります。

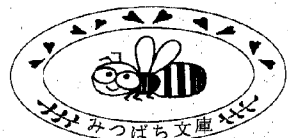

今回の開催
12月16日(日)
Xマス会の予定です。

西川町テニスクラブ大活躍!

県央ダブルス大会でA・B両クラスを制覇!!

去る9月30日、三条・燕総合グラウンドのテニスコートで、県央テニス大会(ダブルス)が行われ、西川町テニスクラブの渡辺精二・鈴木大祐ペアがAクラスで優勝、さらに、鈴木 紘・星野光治ペアがBクラスで優勝を果たしました。

また、田辺 清・田辺大輔の親子ペアもBクラスでベスト4に入るなど、クラブ結成以来の大活躍をみせた大会となりました。

「タイ料理教室」を行います。簡単に作れる本格的なタイ料理に挑戦しませんか。皆様の参加をお待ちしております。

日時 11月26日(月)

会場 鑑郷小学校3階

講師 須田バ・ヤンさん
・トムカーガイ
・ポーピイアトート
(揚げ春巻き)

定員 25名
参加費 500円(当日お支払
い願います。おつりの
ないようお持ちくださ
い。)

持ち物 エプロン、三角巾、
布巾

申込締切 11月16日(金)
申込先 公民館 ☎88-2334

11月の予定
○11月17日(土)
クリスマスマスのアレンジ
少し早いですが、ドライフ
ラワーでクリスマスマスのアレ
ンジをします。キャンドル
を立てて飾ります。

場所 福祉会館「講堂」
その他 参加の場合は、準備の
都合がありますので、11
月5日までに連絡をくだ
さい。

公民館 ☎88-2334
西屋 ☎88-7617

「花と緑を楽しむ会」のお知らせ

♡♡♡♡♡♡♡♡♡♡ 家族への思い ♡♡♡♡♡♡♡♡♡♡

少年犯罪が多発する中、家族のあり方について考えていこうと思う。家族とはどういったものかを話し合うために。
西川竹園高等学校 2年 三富 正洋

やさしいお母さん。ぼくは、言うことを聞かなかつたけど、聞くようになるよ。だからおこらないでね。
升湯小学校 4年 大野 行弥

この手紙は、平成12年度に西川町青少年問題協議会が募った「短い手紙」の作品です。なお、学校・学年は、応募当時のものです。

スポーツパーク西川の 申込方法が変更になります

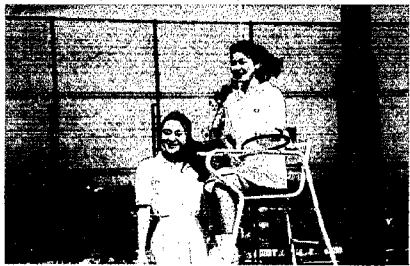

来る11月1日(木)から、スポーツパーク西川のクラブハウスを閉館します。
つきましては、申込方法が次のように変わりますので、ご協力をお願いします。

○クラブハウスの閉館期間
平成13年11月1日～平成14年3月31日

○申込方法
公民館(☎88-2334)へ申し込みのうえご利用ください。
※ナイターの利用はできません。

第28回 菊花展のご案内

西川町菊花同好会と町公民館共催による第28回菊花展を次のとおり開催します。
秋を彩る白菊や赤菊など、菊花同好会会員が丹精込めて育てた各種の菊を展示します。
どうぞ、皆様お誘い合わせのうえおいでください。

期間 11月2日～8日まで
会場 曾根神社境内(鉢物)
// 拝殿内(切花)
入場料 無料

広域情報ネットワーク

新潟フェスタ

新潟市

新潟県を代表する優れた特産物を紹介、販売など多彩なイベントが盛りだくさん。

日時 11月2日～4日
会場 新潟市産業振興センター
入場 無料
内容 今昔の市(特産物、伝統工芸品や民芸品の販売)
体験の市(職人による民芸品等の体験教室)
食の市(友好都市の食のワールドコーナー)
イベント市(お宝鑑定、ものまねショーなど)

フェスタご来場者にとびっきりのチャンス
毎日午後4時30分に抽選会を行います。また、先着300名に粗品をプレゼントします。
抽選券は、役場企画課・公民館に置いてありますので、ご自由にお取りください。

問い合わせ
新潟フェスタ実行委員会(新潟市)
☎025-228-1000

このコーナーは、新潟地域広域市町村圏協議会を構成する市町村の情報を提供するコーナーです。

おわびと訂正
広報10月10日号「12月1日から新たなごみの分別はじまる」(4ページ)の新しい収集方法の中で、誤りがありました。

誤 粗大ごみ(1辺の長さ50cm以下で、重量10kg以下)
正 粗大ごみ(1辺の長さ50cmを超える、又は、重量10kgを超える)

おわびし、訂正させていただきます。

西川荘改築工事のお知らせ

西川荘の改築事業に11月中旬から着手する予定で準備を進めております。
事業が開始されますと新大広間以外の建物を解体するため風呂等の利用ができませんのでご了承ください。
工事期間は、約1年程度です。

工事日程決定後に改めて期間等をご案内いたします。

福祉の職場 臨時移動相談

新潟県福祉人材センターでは、人材を必要とする福祉施設等を対象に、就労希望者の紹介等の求人相談を行います。
また、福祉の職場への就労希望者を対象に、仕事内容や必要な資格の取得方法、就職活動などについての求職相談を行います。

予約は必要ありませんので、お気軽にご利用ください。

場所 ◆ 三条市総合福祉センター(三条市東本成寺2-1-1)
日時 ◆ 11月13日(火)
午前10時～午後3時

◆ 相談内容 ◆ 県福祉人材センターによる求人・求職相談、資格取得等の相談、登録及び情報提供

◆ 問い合わせ先 ◆ 新潟県社会福祉協議会内 新潟県福祉人材センター
☎025-281-5523

平成13年12月～

ごみの分け方・出し方の変更点

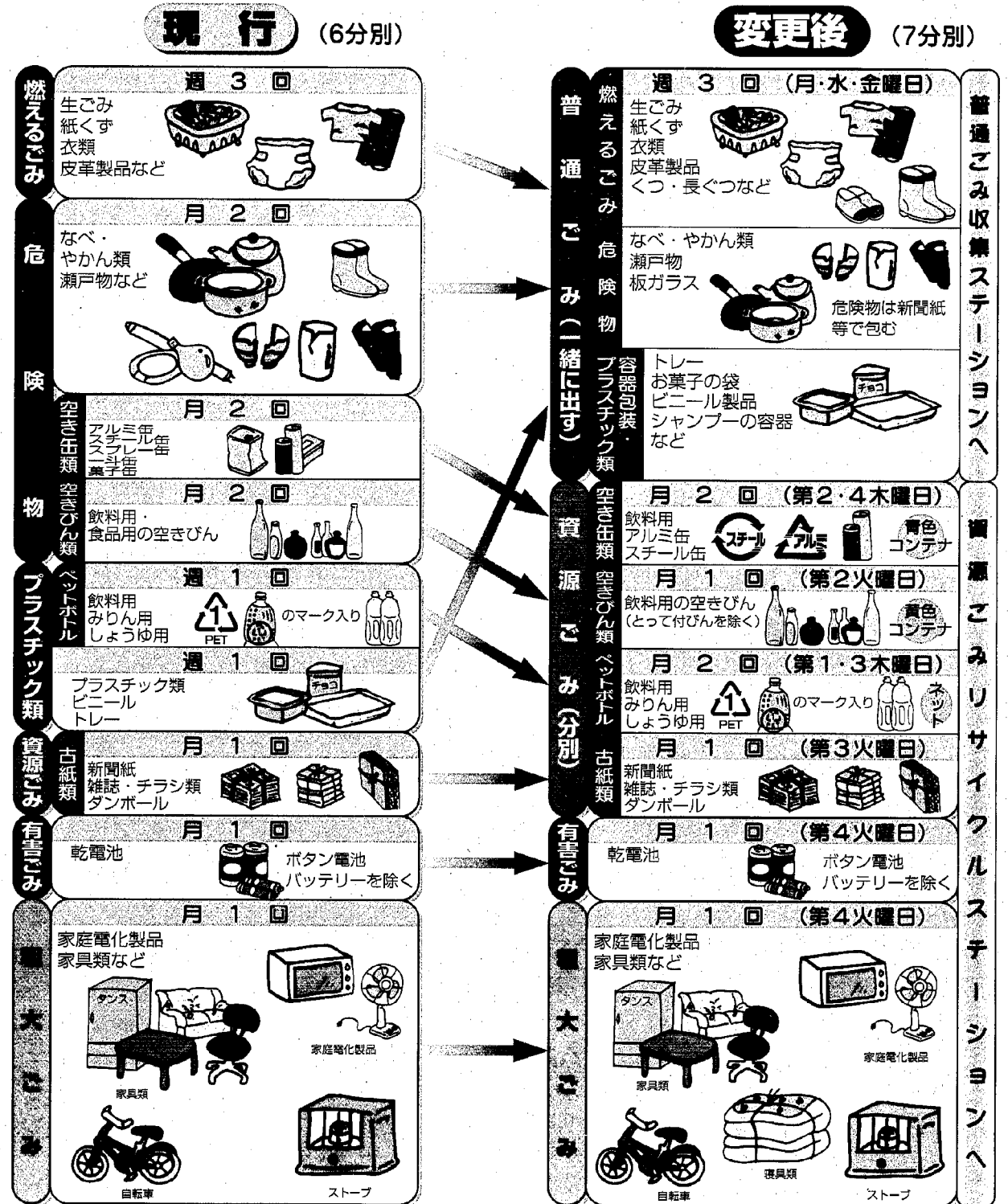

●資源ごみのリサイクルにご協力ください。
●燃えるごみ、危険物及びプラスチック類は、普通ごみとして一緒に出すことができます。
●1辺の長さが50cmを超える物、もしくは10kgを超える物は、粗大ごみとなります。
●ごみは、新潟清掃工場へ直接搬入することができます(一般家庭は1tまで無料)。

問い合わせ
巻町外三ヶ町村衛生組合 新潟清掃工場 TEL 76-2831
西川町役場 保健福祉課 TEL 88-3111

保育園児の新規受付

平成14年度の保育園の入園申込みを次のとおり受付します。新しく入園を希望される場合は、申込書を提出してください(現在在園中で引き続き在園する園児の申込書は不要です)。

日時 11月13日～22日(土日曜日を除く) 午前8時30分～午後5時15分

会場 西川町役場 保健福祉課

申込書に添付するもの

- ・ 就業証明書(会社等に勤務している人)
- ・ 生業証明書(自営業や農業を営んでいる人)
- ・ 内職証明書(内職のため家庭内で保育ができない人)
- ・ 医師の証明書(家庭内で看護を要する人がいる場合)
- ※ 就業証明書、生業証明書、内職証明書の用紙は、役場保健福祉課及び各保育園に用意してあります。

場合もありますのでご了承ください。

入園基準
保護者が勤労等のため保育にあたられない乳幼児
・ 昼間に仕事をしている
・ 妊娠中または出産後まもなく
・ 病気、介護等

入園決定

来年2月の予定です。

保育料

保育料については、父母(父母の所得が少ない場合は、園児と生計を同一にする祖父・母を含む場合もあります)の所得税課税額の合計により国の示す基準額を基に算定します。

その他

年度の途中において乳幼児の入園を希望する場合は、あらかじめ希望する保育園にお問い合わせください。

入園申込書の用紙は、11月5日から役場保健福祉課の窓口及び各保育園に用意します。

問い合わせ
役場保健福祉課福祉係(☎88-3111)までお問い合わせください。

●保育所の概要● 平成14年度

保育園名	公立 私立	定員	受入れ の歳児 (力月)	所在地	一般開園時間		延長保育時間		一時 保育 事業	育児 相談 等	障害児 保育 事業	電話 番号
					平日	土曜日	平日	土曜日				
曾根保育園	私立	120	2力月	大字曾根829 (見帯)	7:00~ 18:00	7:00~ 11:30	18:00~ 19:00	11:30~ 17:30	○	○	○	88-2112
みずほ保育園	私立	60	2力月	大字曾根929 (八番町)	7:15~ 18:00	7:15~ 12:00	18:00~ 19:00	12:00~ 17:30	○	○	○	88-3747
鑑郷保育園	私立	90	2力月	大字下山408 (下山)	7:20~ 18:00	7:20~ 13:00	18:00~ 19:15	11:30~ 19:00	○	○	○	88-2286
升湯保育園	私立	90	10力月	大字升湯384 (大湯)	7:30~ 18:00	7:30~ 12:00	18:00~ 19:00		○	○	○	88-2518

※詳細については、各保育園にお尋ねください。



みずほ保育園

みずほ保育園では、鼓笛隊活動を始めて22年になりました。この活動を通して集中力、忍耐力、協調性を育て、皆で力を合わせ助け合い、喜びを共にする21世紀を担うにふさわしい、感性豊かな子どもに育てていくことを心掛けています。

時代激まつりに「みずほ太鼓」で参加しました。

《保育目標》
・ いつもにこにこ
・ みんなで仲良く
・ 体でリズムを



曾根保育園

仏教精神に基づいた「いのち」「こころ」を一貫したテーマに、自然や人とのつながりを考えた保育を実践しています。思いきり身体を動かし、豊かな感性を育て、ひとりひとりを大切に育てる保育環境の中で、子どもも親も職員も共に成長することを目指しています。

《保育目標》
・ まごころのある子ども
・ 元気でのびのび明るい子ども
・ 誰とでも仲よく遊べる子ども
・ いたわりの心を持つ子ども
・ よく聞き、よく話し、はきはきする子ども



升湯保育園では、みずほ保育園の兄弟園として、21年を迎えた鼓笛活動を通して子どもたちの規律と健康増進のために、職員・園児一体となり頑張っております。地域のお年寄りやみずほの園児との楽しい交流会、小学生との楽しい卒園会などを通して、感性豊かな子どもに育つよう心掛けています。

《保育目標》
・ いつもにこにこ
・ みんなで仲良く
・ 体でリズムを



鑑郷保育園

田んぼのなかにある保育園です。遊び・食べ・眠る、毎日繰り返す生活を大切にしています。特に、歩くことを大切にして自然と触れ合い、仲間の中で心豊かに育てて欲しいと願っています。子育ては楽しいもの、保護者の皆さんと一緒に私たちも楽しんでいます。

《保育目標》
・ 安心して預けることができる保育所
・ 子どもたちの豊かな発達を援助できる保育所
・ 子どもたちのために地域と協力できる保育所
・ 明るい子
・ 考える子
・ 清潔な子

SIDSとは

SIDSは Sudden Infant Death Syndrome (乳幼児突然死症候群) の略。事故や窒息ではなく、赤ちゃんが眠っている間に突然亡くなってしまふ病気です。

日本では、年間500~600人の赤ちゃんがSIDSで亡くなっており、赤ちゃんの死亡原因の第2位となっています。これは、日本で生まれてきた赤ちゃんの2000人に一人の割合です。欧米の先進国でも、SIDSは赤ちゃんの死亡原因のトップとなっています。

SIDSの犠牲者のほとんどは1歳未満の赤ちゃんで、特に、生後1か月~4か月の赤ちゃんが最も多くなっています。

SIDSの原因は解剖や死亡状況の調査ではいまだ解明できていません。しかし、これまでの調査研究などから、次に挙げるようなポイントで赤ちゃんの育児環境に気をつければ、SIDSのリスクを減らせることが分かっています。

乳幼児突然死症候群 SIDS

生後1年にも満たない赤ちゃんを突然襲う、それまで元気だった赤ちゃんが、何の前触れもなく、眠っている間に突然死してしまう病気です。赤ちゃんの命をSIDSから守るために、私たちができることは...

SIDSの危険性を減らす5つのポイント

- 1 あおむけ寝を避けよう
「うつぶせ寝」は、「あおむけ寝」に比べて、SIDSの発生率が3倍も高くなっています。医学上の理由で「うつぶせ寝」を勧められているとき以外は、赤ちゃんの顔が見える「あおむけ寝」にしましょう。
- 2 たばこをやめよう
両親とも喫煙している場合、喫煙していない場合に比べて4.7倍もSIDSの危険が高くなっています。妊娠中はもちろん、出産後も赤ちゃんの周囲での喫煙はやめましょう。
- 3 暖めすぎに気を付けよう
厚着や布団の掛けすぎを避け、赤ちゃんが自由に動けるくらいの衣類、寝具を使用しましょう。また、掛け布団やタオルは赤ちゃんの顔にかからないようにしましょう。
- 4 なるべく赤ちゃんと一人にしない
よく眠っているからといって、長時間赤ちゃんを一人にしないようにしましょう。できるだけ一緒にいるようにしましょう。
- 5 できるだけ母乳を育てよう
人工乳育児の場合、母乳育児に比べて4.8倍もSIDSの発生率が高くなっています。人工乳がSIDSを起こすものではないとされていますが母乳のほうがSIDS防止に何らかのよい影響があるようです。

小さな赤ちゃんの突然死を防ぐために、SIDSの危険性を減らす5つのポイントを守りましょう。

第3号被保険者の届出は 忘れずに行いましょう

第3号被保険者に該当するのは、第2号被保険者(厚生年金保険・共済組合)に加入している(方)の配偶者で、健康保険などで被扶養者と認定された(主として)配偶者の収入により生計を維持されている(20歳以上60歳未満の方)です。

第3号被保険者は、自ら保険料を納める必要はありません。配偶者の加入する厚生年金保険や共済組合が制度として保険料を負担することになっています。

なお、本人がパートタイムなどで年収130万円以上になったとき等は第1号被保険者となり、保険料を納めることとなります。

届出の遅れが2年を超えた場合は、その2年を超えた期間に、保険料を納めなかった期間となり、将来受け取る年金の額が減ったり、もらえなくなる場合があります。満額の年金を受給するためにも、第3号被保険者の届出は忘れずに行いましょう。

みなさん、国民年金保険料の納め忘れはありませんか？

納め忘れがあると、老後の支えとなる老齢基礎年金が減額されたり、障害基礎年金や遺族基礎年金が受けられない場合があります。

このようなことがないように、国民年金の保険料の納付は、確実に便利な口座振替をお勧めします。

毎月の納める手間を省くだけでなく、納め忘れの心配もありません。

保険料は便利な
口座振替で！

第3号被保険者の方へ

(第2号被保険者の被扶養配偶者—20歳以上60歳未満—)

会社員・公務員などの被扶養者になっている方は、第3号被保険者として届け出さえすれば将来年金を受ける権利が保証されます。届け出が遅れたり、おこたたりしますと将来年金が受けられなくなる場合がありますので、必ず窓口で加入手続きをしてください。また届け出の後に下記のようなことがあった場合は年金の窓口はそのつど届け出をしてください。

 <p>配偶者が会社をやめ自営業になったとき</p>	 <p>本人の収入が増えて、配偶者の扶養からはずれたとき</p>
 <p>配偶者が勤めていても、65歳になって年金を受けようになると(定年退職等)</p>	
 <p>本人が会社に勤め、厚生年金に加入したとき</p>	 <p>離婚したとき</p>

国民年金保険料は 口座振替が便利です



保険料は納期限までに
納めましょう

未納のままにしておきますと、万一事故の場合、各種年金給付を受けられなくなり、老後の保障もなくなります。保険料は、必ず期限内に納めましょう。

保険料の納付には、ぜひ口座振替をご利用ください。

口座振替の手続きは、町内の金融機関の窓口で手続きをしてください。

国民年金の問い合わせは

役場住民課年金係
☎88-3111
三条社会保険事務所
☎0256-32-2239
へおたずねください。

より豊かな
老後を保障
「国民年金基金」

国民年金基金は、第1号被保険者のより豊かな老後の所得を保障するために、国民年金法に基づいて創設された公的な年金制度です。

国民年金基金に加入できる方

問い合わせは
〒950-0087
新潟市東大通2-2-18
タチバナビル五階
新潟県国民年金基金
☎025-245-9345



日時 11月3日(土)
10時30分～15時

場所 福祉まつり会場
(勤労者体育センター)

実施内容
●勤労者体育センター玄関前
テント：災害時の炊き出し
(10時30分～デモンストレーション)

おにぎり、豚汁サービス
(11時30分～先着200名)
食生活改善推進委員による手づくりコンニャク、ほうれん草の蒸しケーキの試食
(11時30分～先着200名)

●勤労者体育センター内：保健委員や食生活改善推進委員の活動状況や健康づくりに役立つ展示があります。
*当日は福祉まつりが会場で開催されています。

保健委員研修会に参加して

第一区

阿部 佳代子さん

保健委員として初めて参加した9月の研修会で私は大きなショックを受けてしまいました。それは保健委員としてではなく、一人の人間として今こうして元気で生活していることに感謝の念を抱かずにはいられなかったからです。これは、研究会で乳がんの闘病中である大島光子さんの体験発表を聞いた時の感想です。

壮絶ながんと闘いの中、時には病気に負けそうになりながらも温かい家族愛に支えられていたこと、何よりも仕事に復帰したいと願う大島さんの熱い思いが、自分自身を強く変えていったのだと思います。乳がんとい

う病気に真っ向から立ち向かい、前向きに進んでいく大島さんの話は涙なくしては聞けません。同時に他人ごとではない、いつ自分の身に起こりうるかはわからないがんの恐ろしさを新たに考えさせられました。

「皆さん！乳がん・子宮がん検診を受けましょう！」これは保健委員として伝えたい私のメッセージです。特に乳がんは医療機関に行かなくても自分で触診をしてわかる唯一のがんです。どうしようかと迷っているあなた、今年はずいぶん検診を受けてください。

11月3日 第8回西山町町民福祉大会 福祉まつりにご参加ください

町社会福祉協議会では、福祉のまちづくりを目標に「町民福祉大会」を開催します。

また会場内では、子どもからお年寄りまで楽しみながら福祉に関心を持っていただくきっかけ作りとして、「福祉まつり」を開催します。ご家族お誘い合わせのうえ、お気軽においでください。

当日は、シャトルバスを運行しますので、ご利用ください。

開催日時 11月3日(土) 午前9時～午後3時
会場 西川勤労者体育センター
開催日程
(福祉大会) 受付 午前8時30分～9時
式典 午前9時～10時10分
(福祉まつり) 午前10時10分～午後3時
内容
・ステージアトラクション(老人クラブ舞踊部による踊り、ボランティアによる手品・腹話術)
・高齢者や視覚障害者の疑似体験・車椅子体験・手話・点字体験コーナー、福祉機器展示コーナー、チャリティーバザー、ゲームコーナー、新鮮野菜販売コーナー、団子・大判焼き・飲み物販売コーナー

相談案内

☐日時 ☐会場
☑問い合わせ先 ☑相談員

■心配ごと相談
☑毎週月曜日(祝日を除く)
13:00～15:00
☐いこいの家(西川荘)
☑社会福祉協議会
☎88-7735

■行政相談
☑第二・第四月曜日(祝日を除く)
13:00～15:00
☐いこいの家(西川荘)
☑野沢 奈々重さん

■教育相談
☑毎週火曜日と金曜日
(祝日を除く)8:30～17:00
☑赤川 武先生
☎88-3031(専用)

■育児・子育て相談
☑毎週月～土曜日
(祝日を除く)8:30～17:00
相談方法 電話、来訪など
☐曾根保育園 ☎88-2112
みずほ保育園 ☎88-3747
鑑郷保育園 ☎88-2286
升瀧保育園 ☎88-2518

■介護相談
☑毎日 8:30～17:15
☐社会福祉協議会
☎88-7735
在宅介護支援センター
☎88-5666
(電話相談は24時間対応)

11月の行事カレンダー

カレンダーのみかた このマークは、このようにみてください。

☒…休日診療医 ■…行事の名称 📍…会場 🕒…時間 🎯…対象 📄…内容

1 木	<ul style="list-style-type: none"> ■体育指導委員協議会 📍福祉会館 🕒19:30~ ■乳児健康診査 📍保健センター 🕒13:10~ 🎯平成12年12月、平成13年1月、6月、7月生まれの乳児と前回未受診者 ■離乳食指導会 📍保健センター 🕒11:40~11:50 🕒乳児健康診査対象者 	17 土	
2 金	■菊花展 (~8日) 📍普根神社	18 日	<ul style="list-style-type: none"> ☒休日診療医 外科:吉田町 県立吉田病院 (☎92-5111) 内科・歯科:巻町 西蒲原地区休日夜間急患センター (☎72-5499) ■町民卓球大会 📍西川中学校 🕒8:30~
3 土	<ul style="list-style-type: none"> ☒休日診療医 外科:巻町 桑原医院 (☎72-2221) 内科・歯科:巻町 西蒲原地区休日夜間急患センター (☎72-5499) ■町民福祉大会 🕒9:00~10:30 ■福祉まつり (保健委員30周年記念事業) 📍勤労者体育センター 🕒10:30~15:00 <p style="text-align: right;">文化の日</p>	19 月	■心配ごと相談 📍西川荘 🕒13:00~15:00
4 日	<ul style="list-style-type: none"> ☒休日診療医 外科:巻町 飯塚外科内科医院 (☎72-1151) 内科・歯科:巻町 西蒲原地区休日夜間急患センター (☎72-5499) 	20 火	
5 月	■心配ごと相談 📍西川荘 🕒13:00~15:00	21 水	
6 火		22 木	小雪
7 水	立冬	23 金	<ul style="list-style-type: none"> ☒休日診療医 外科:吉田町 伊藤整形外科 (☎93-3115) 内科・歯科:巻町 西蒲原地区休日夜間急患センター (☎72-5499) <p style="text-align: right;">勤労感謝の日</p>
8 木		24 土	■ちびっ子煎茶教室 📍福祉会館 🕒9:30~11:30
9 金		25 日	<ul style="list-style-type: none"> ☒休日診療医 外科:岩室村 金子外科整形外科医院 (☎82-4786) 内科・歯科:巻町 西蒲原地区休日夜間急患センター (☎72-5499)
10 土	<ul style="list-style-type: none"> ■ちびっ子煎茶教室 📍福祉会館 🕒9:30~11:30 ■子ども将棋教室 📍福祉会館 🕒9:30~11:30 	26 月	<ul style="list-style-type: none"> ■心配ごと相談 📍西川荘 🕒13:00~15:00 ■行政相談 📍西川荘 🕒13:00~15:00
11 日	<ul style="list-style-type: none"> ☒休日診療医 外科:吉田町 吉岡医院 (☎92-7887) 内科・歯科:巻町 西蒲原地区休日夜間急患センター (☎72-5499) ■町民バレーボール大会 📍西川中学校 🕒8:30~ 	27 火	
12 月	<ul style="list-style-type: none"> ■心配ごと相談 📍西川荘 🕒13:00~15:00 ■行政相談 📍西川荘 🕒13:00~15:00 	28 水	<ul style="list-style-type: none"> ■住民課窓口延長 🕒19:00まで ■乳児産婦健康相談 📍保健センター 🕒9:00~14:10 🎯平成13年9月生まれの乳児と母親、前回未受診者 ■妊婦学級 (ハッピーコース) 📍保健センター 🕒9:00~ 🎯出産月:1月~4月の妊婦
13 火	<ul style="list-style-type: none"> ■プラネタリウム映映 📍福祉会館 🕒19:30~ ■麻しん予防接種 📍保健センター 🕒13:00~14:10 🎯平成11年11月1日~平成12年10月31日生まれの幼児と未受診者 	29 木	
14 水		30 金	<ul style="list-style-type: none"> ■今月の納税 📄国民健康保険税第8期分 ◎納税は便利で安全な口座振替をご利用ください
15 木	<ul style="list-style-type: none"> ■3歳児健康診査 📍保健センター 🕒13:10~ 🎯平成10年7月、8月、9月生まれの幼児と前回未受診者 <p style="text-align: right;">七五三</p>		
16 金			

照会先: 西川町役場 ☎88-3111(代)・保健センター ☎88-5311・公民館 ☎88-2334・ガス水道課 ☎88-2144
 デイサービスセンター ☎88-5666・在宅介護支援センター ☎88-5666・テレホンガイド ☎88-6666
 ※検診関係の時間は、受付時間です。

西川町のホームページアドレス <http://www.niigata-inet.or.jp/nisikawa/>
 電子メールアドレス nisikawa@niigata-inet.or.jp