

おしらせ版

平成10年10月25日発行

編集・発行：新潟県西川町役場 企画課企画広報係

町民憲章

守ろう 自然と緑の 美しい環境を
 築こう 心身ともに健康で 明るい家庭を
 育てよう 思いやりの輪で 豊かな心を
 伸ばそう つとめに励み 創造の喜びを
 高めよう あしたにはばたく 教養を

私たちのめざす西川町

保育園児の新規受付

来年春から新たに保育園に入所を希望される方の受付を行います（現在入所している児童は継続して入所できますので、手続の必要はありません）。

受付日の土曜日は混雑が予想されますので、できる限り指定された日時においでください。なお、受付には家庭の事情に詳しい保護者の方がおいでください。

また、諸事情により入所児童が退所される場合は、保育園及び役場保健福祉課まで連絡してください。

日時 11月19日（木）～21日（土） 時間等は別表のとおり

会場 西川町役場 ふれあいルーム（1階）

入所申込書に添付するもの

- ・ 生業証明書（自営業や農業を営んでいる人）
- ・ 内職証明書（内職のため家庭内で保育ができない人）
- ・ 医師の証明書（家庭内で看護を要する人がいる場合）
- ※ 生業証明書、内職証明書の様式は、役場保健福祉課及び各保育園に用意してあります



ので、受付当日までに取りにおいでください。

定員 曾根保育園 120名
 みずほ保育園 90名
 鎧郷保育園 90名
 升湯保育園 90名

希望する保育所に入所希望者が集中する場合には、選考のうえ入所希望先を調整させていただきます。希望する保育所に入所できない場合もありますので、ご了承ください。

保育実施基準

保護者が勤労等のため保育にあたれない乳幼児（0歳児以上）が対象となります。

保育料については、国の示す基準額を基に算定します。

その他

入所申込書の用紙は、11月5日から役場保健福祉課の窓口及び各保育園に用意します。受付前に受け取り、所要事項を記入しておいでください。

問い合わせ

役場保健福祉課福祉係（☎88-3111）までお問い合わせください。

別表

時間 月日	午前 (9時～12時)	午後 (1時～4時)
	11月19日(木)	升湯地区・曾根地区
11月20日(金)	鎧郷地区・曾根地区	
11月21日(土)	全町	



●保育所の概要●

保育園名	公立・私立	定員	受入れ0歳児(カ月)	所在地	一般開園時間		延長保育時間		子どもリポート事業	育児相談等	障害児保育事業	電話番号
					平日	土曜日	平日	土曜日				
曾根保育園	私立	120	2カ月	見帯	7:00～18:00	7:00～11:30	18:00～19:30	11:30～17:00	○	○	○	88-2112
みずほ保育園	私立	90	2カ月	八番町	7:20～18:00	7:20～11:30	18:00～19:00	11:30～17:30	○	○	○	88-3747
鎧郷保育園	私立	90	2カ月	下山	7:20～18:20	7:20～11:30	18:20～19:00	11:30～17:30	○	○	○	88-2286
升湯保育園	私立	90	(1歳から)	大湯	7:30～18:00	7:30～11:30	18:00～19:00	11:30～17:30	○	○	○	88-2518

※ 詳細については、各保育園にお尋ねください。

町民バドミントン大会

町民バドミントン大会を開催します。

日時 11月8日(日)
8時30分から開会式

会場 県立西川竹園高校体育館

参加資格 町内に在住、勤務、通学もしくは、クラブチームに加入している方。

試合方法 団体戦とし、予選リーグ戦および決勝トーナメント戦とする。

チーム編成 1チーム5人以上とし、男女の別を問わない。

参加料 1チーム 1千円

申し込み 参加申込書に参加料を添えて、10月30日(金)までに公民館へどうぞ。

町民卓球大会

町民卓球大会を開催します。

日時 11月22日(日)
開会式 午前8時30分

会場 西川中学校体育館

参加資格 町内に在住、勤務、通学もしくは、クラブチームに加入している方で編成したチーム。

試合方法 6人制、ローテーションなしで、男子はバックポジションに限りません。

参加料 1チーム500円 (傷害保険料)

申し込み 参加申込書に参加料を添えて、11月2日(月)まで

町民バレーボール大会

町民バレーボール大会を開催します。

日時 11月15日(日)午前8時20分

会場 曾根小体育館

参加資格 町内に在住、勤務、通学もしくは、クラブチームに加入している方。

試合方法 団体戦とし、予選リーグ戦および決勝トーナメント戦とする。

参加料 1チーム500円 (傷害保険料)

申し込み 参加申込書に参加料を添えて、11月2日(月)まで

第25回菊花展のご案内

西川町菊花同好会と町公民館共催による第25回菊花展を次のとおり開催します。

日時 11月2日(月)～8日(日)

会場 曾根神社境内(鉢物) 拝殿内(切花)

入場料 無料

町民バレーボール大会

町民バレーボール大会を開催します。

日時 11月15日(日)午前8時20分

会場 曾根小体育館

参加資格 町内に在住、勤務、通学もしくは、クラブチームに加入している方。

試合方法 団体戦とし、予選リーグ戦および決勝トーナメント戦とする。

参加料 1チーム500円 (傷害保険料)

申し込み 参加申込書に参加料を添えて、11月2日(月)まで

心の家庭教育 講演会

町公民館では、町民の皆様ができるだけ多く講演会に参加できるようにと考え、今年度から町内各小中学校と提携して講演会を行っております。

今回は家庭教育をテーマに、曾根小学校を会場に実施します。児童のいる方いない方、どなたでも参加できます。

わが子を見つめながら、これまでの子育てについて振り返る事も多くなってきた方もおられるかと思えます。しかし、子育てはこれからもまだまだ続きます。家庭の役割について、専門家の話を聞いてみませんか。これからの子育ての参考にきつくなることでしょうか。

日時 11月2日(月)

子育てテレフォンサービス 888-5560

誰もが、心豊かで、たくましく、健やかな子どもの成長を願うものではないでしょうか。そこで、子育てに関するテレフォンサービスを開設します。電話での3分間アドバイスです。24時間いつでもご利用いただけます。

どうぞ、お気軽に電話をおかけください。期間、内容等は次のとおりです。

期間	内容
10月19日～11月1日	じょうずなほめ方
11月2日～11月15日	良い親の条件

※ 問い合わせは、町教育委員会社会教育課(福祉会館内 ☎88-2334)又は曾根保育園(☎88-2112)までお願いします。

自然と歴史にふれあう旅 ～参加者募集～

自然と歴史にふれあう会(代表・山田博一さん)企画・運営による「自然と歴史にふれあう旅」を町公民館共催で次のとおり実施します。本年は、会津史跡の旅と題して、ラーメンと芸術の町、喜多方市を訪れます。参加を希望される方はお早めに申し込みください。

日時 11月7日(土)
場所 福島県喜多方市蔵の町案内所、本家蔵屋敷、漆器専門博物館、願成寺など
募集人員 先着25名
参加費 3千円プラス入館料
締切り 11月2日(月)
申し込み及び問い合わせは、公民館(☎88-2334)へどうぞ。

午後3時～4時30分

会場 曾根小体育館

参加費 無料

その他 内履きをご持参ください。

講師紹介 間藤 侑先生(新潟大学名誉教授)

※ テレビ「1、2、3ちゃん」にも出演され、子どもの心・親の役割等をわかりやすくお話くださる先生です。

幼児・児童教育心理学が専門で著書も多数出されています。

「まだ間に合う」

内容 現代の子どもたちを取り巻く環境と抱える課題

子どもたちの問題行動の背景

「心の家庭教育」

開催されます。

日時 10月29日(日)

午後1時30分～3時

心の健康ひろく講演会

人間関係を豊かにし、心豊かに人生を送るための講演会が開催されます。

日時 10月29日(日)

午後1時30分～3時

会場 保健センター

テーマ 「地域で人とのかわりを豊かに」

講師 池 良弘先生(新潟福祉医療専門学校講師)

池良弘先生はレクリエーション指導を通じて、人とのつながりを豊かにし、障害者の社会復帰にも大きな役割を發揮しておられます。

当日は食生活改善推進委員、保健委員の合同研修会として開催されます。良い機会ですので、隣近所誘い合せてぜひ多数ご出席ください。

日時 11月1日～30日

Sマーク普及促進月間

11月1日～30日

Sマーク登録店は、

〈事故が発生した場合の賠償保険〉

〈施設や設備の内容〉

〈仕事やサービスの内容〉

について正しく表示している信頼できるお店です。

詳しくは、(財)新潟県環境衛生営業指導センター(☎025-283-5900)又は(財)全国環境衛生営業指導センター(☎03-3351-2381)までお問い合わせください。



理容店、美容店、クリーニング店のお店選びは厚生大臣認可のSマーク登録店で！

第16回ふれあい芸術祭

11月5・6・7の3日間、西川荘、社協センターを会場に町主催、町老人クラブ連合会・高砂学級後援による「第16回ふれあい芸術祭」を開催いたします。

この文化祭は、高齢者と各世代との交流、ふれあいを目的としており、文化祭当日にはたくさんの方の参加をお待ちしております。

○11月5日(休芸能祭)
午前9時半～午後2時
○11月6日(金)、7日(土)

作品展、盆栽展
午前9時半～正午

☆芸能祭(民謡・歌謡・舞踊等の芸能発表)
☆作品展(書道・俳句・手芸等の展示)
☆盆栽展(園芸、他一般からの作品を展示)

場所
老人憩いの家「西川荘」
相談者
和田 光弘 弁護士

相談内容
○土地、家屋のトラブル
○夫婦、親子、相続等のものごと

○会社の倒産や商売上の紛争や保証問題
○交通事故や労災などの賠償問題
○契約書、示談書、遺言書の問題

これらの相談内容についての秘密は厳守されます。相談を希望される方は、予約

新潟県弁護士会の巡回無料法律相談会

新潟県弁護士会の巡回無料法律相談会が開催されます。
日時 11月16日(月)
午後1時～4時

制ですので11月9日(月)までに役場保健福祉課福祉係へ申し込みください。(☎88-3111・内線141)
水道工事店(指定給水装置工事事業者)
次業者を指定しましたのでお知らせします。
平成10年9月18日付指定
(株)梨本組
巻町大字漆山2937番地2
(株)水倉組
巻町大字巻甲5480番地
平成10年9月24日付指定
(株)寺澤設備
巻町大字巻ノ木1647番地2

平成10年度 西川町介護教室のお知らせ

看護協会巻地区協会
西川町在宅介護支援センター
○平成12年度から介護保険が導入され、介護については国民全体で支えあう仕組みとなります。まさに介護はこれからのみなさまが知っておかなければならない生活の知恵といえるでしょう。現場で活躍しておられる病院の看護婦さんから実技指導があります。この機会にぜひ学んでみませんか。10月末日までに下記までお申し込みください。
(申し込み先)
西川町在宅介護支援センター
社協センター内 ☎88-7735
デイサービスセンター内 ☎88-5666
●日程 ●会場 西川荘 大広間

回数	日時	内容
第1回目	11月8日(日) 受付 午後1時10分～1時30分 オリエンテーション 1時30分～3時30分	講義と実習 ①講義「高齢者を理解する」～高齢者の心と体の変化と特徴について～ ②実技指導 ・関節を固くしないための運動について ・寝たきりの方のからだの動かし方・起し方 ・ベットから車椅子へ 等 ・車椅子の操作について *介護の基本をマスターしましょう!
第2回目	11月13日(金) 受付 午後1時10分～1時30分 オリエンテーション 1時30分～3時30分	講義と実技指導 ・食事の食べさせ方～飲み込みの悪い方、むせる方～ ・口腔衛生について ・衣類の交換方法について ・おむつについて～種類と使い方 *生きるための基本技術をマスターしましょう!
第3回目	11月27日(金) 受付 午後1時10分～1時30分 オリエンテーション 1時30分～3時30分	①講義「痴呆とは」～痴呆の原因、特徴、接し方 等 ②事例紹介 痴呆の方の実態 ③ビデオ上映 等 *増えている痴呆! どう接したらよいか一番迷う病気で。迷うときのバイブルとなるでしょう!

11月14日 次の地区のごみ収集はお休みです

五番町・九番町・東町・朝日町・下六分・見帯・善光寺・桑山・平野・新川・升潟全地区・西川第一、第二産業センター・旗屋工業団地

ごみを出さないよう皆さんのご協力をお願いします。
ごみの排出についてお願い
各家庭からのごみは中身の見える袋(透明袋、半透明袋)に入れてお出しください。
ごみ袋を購入するときは、透明袋や半透明袋を購入してください。
ごみの収集時間についてお願い
収集日のごみの量によって収集時間が多少遅れる場合がありますのでご了承ください。
ビニール類ごみの収集について
注意
ビニール類ごみはビニール袋に入れて出してください。
ビニール以外は収集しないこととなりますので紙袋やダンボール等は、そのままごみステーションに残されることとなります。

◇生ごみの減量に役
町では、ごみの減量化を図るため、家庭から出る生ごみ

い肥にするEMポカシ容器とコンポスト容器を設置する方に購入費の一部を助成します。
補助額◆EMポカシ容器(購入費の2分の1以内(2千円限度))◆コンポスト容器(購入費の2分の1以内(3千円限度))
申込み 商工会または農業協同組合

ゴミ収集車から煙の原因はスプレー缶?

「10月1日に危険物を収集した際、使いきらないスプレー缶と思われものが、車両内で爆発し煙が出ました。すぐに気付き収集車内の危険物をあけて消火しました。」
スプレー缶や使い捨てライターなどは必ず使いきってからごみステーションに出してください。
使い切っていない缶は穴をあけてガスを抜いてから出してください。
ガスが残っていると収集車両内で爆発し、火災がおきる危険があります。
できるだけ中身の見える袋に入れて出しましょう。
みなさんご協力ください。

道路に出ていいる樹木の等の手入れをお願いします

道路を見て回ると庭木や樹木等が道路に出ていることが大変多く見られます。
普段は何気ない木の枝でも、ときには道路側にたれ下がり、車の通行や歩行者に危険な場合もあります。
通行者の安全のため、また、冬の準備として今のうちから樹木の枝打ち処理等、皆さんのご協力をお願いします。

大河津分水洗堰新築工事の第3回一般見学会の開催について

平成13年度の完成をめざしている新しい洗堰は、現在、洗堰本体の半分程度までできあがってきました。
信濃川の洪水から越後平野を守る洗堰のできあがりについてく子に触れてみませんか。
日時 11月8日(日)
午前9時～午後3時
場所 大河津分水洗堰新築工事現場
(南蒲原郡中之島町中条新田)

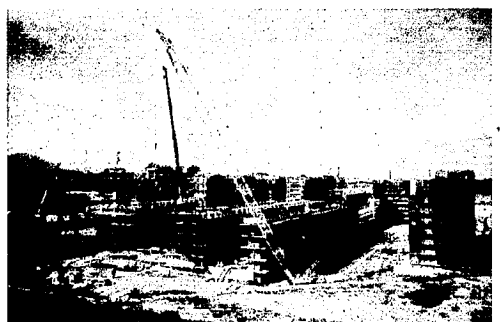
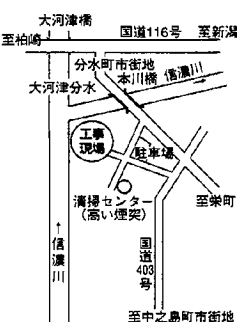

注意事項

リフレッシュ工事に伴う 一部区間の運休とバスによる 代行運転のお知らせ

JR東日本では、平成10年11月9日(月)から13日(金)・16日(月)・17日(火)に、越後線吉田駅～内野駅間で、線路のリフレッシュ工事をを行います。このため、越後線吉田駅～内野駅間の列車を一部運休し、同区間はバスによる代行運転をさせていただきます。なお、これに伴い運転時刻・接続列車などに大幅な変更がございます。大変ご迷惑をおかけいたしますが、ご理解とご協力をお願いいたします。

期間 平成10年11月9日(月)～13日(金)・16日(月)・17日(火)〔7日間〕
区間 JR越後線/吉田⇄内野間

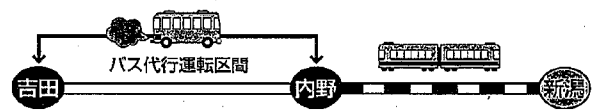

列車の運休時間帯
吉田駅～内野駅間 9時02分～14時31分までの列車で12本(内野方面6本、吉田方面6本)を運休します。

代行バスの運転
列車の区間運休に合わせて、バスの代行運転を行います。運転時刻・接続列車等に大幅な変更がございますのでご注意ください。バスの運転時刻等、詳しくは最寄りの駅のポスターをご覧になるか、駅の係員におたずねください。

J R 吉田工務区
☎ 93-3987

秋季火災予防運動 実施

〔実施期間〕 11月9日(月)～11月15日(日)

- 〔統一標語〕 気をつけてはじめはすべて 小さな火
これから、特に空気が乾燥し、また、風の強い日が多いことから、たき火、たばこ等の裸火の使用の際には、特に注意をお願いします。
- 1 家のまわりに燃えやすいもの
 - 2 のを置かない。
 - 3 寝たばこやたばこの投げ捨てをしない。
 - 4 天ぷらを揚げるときは、その場を離れない。
 - 5 風の強いときは、たき火をしない。
 - 6 子供には、マッチやライターで遊ばせない。
 - 7 電気器具は正しく使い、たこ足配線はしない。
 - 8 ストープには、燃えやすいものを近づけない。
 - 9 以上のことを一人一人が自覚し、火災を起こさぬよう注意しましょう。
 - 10 * 期間中、毎日午後7時に

危険物安全 週間実施

これから日一日と寒くなり、暖房器具を使用する時期になりますが、火災は、消し忘れや使用方法の誤り等のちよつとした油断から起きています。家庭や職場での暖房器具は、いつも手入れと点検をして安全に使いましょう。ストープ等の燃料とな

大サイレン吹鳴と警鐘点打を行います。
西川町消防本部



9月27日(日)、西川町の各交通安全団体合同で福祉会館前路上において、交通指導所を開設しました。
約200台のドライバーの方に交通安全を呼びかけました。その後、場所を商店街にうつして、高齢者の交通事故防止などを呼びかけながら、PRを実施しました。

交通指導所の開設及び 定期市で交通安全PRを実施

交通安全は 日々の気持ちの積み重ね
西川町消防本部・署
新潟県危険物安全協会
燕・西蒲原地区支会

区 分	本年	前年
発生件数	五二件	三五件
死者数	一人	一人
傷者数	五七人	四四人

交通ルールを守って交通安全に心掛けましょう。
西川町交通事故発生状況 九月末現在

「最低賃金周知旬間」 今年もクリアー

〔期間〕11月21日から11月30日まで
チエックよし
今年もクリアー
最低賃金
新潟県最低賃金(9月30日から)
日 額 5,004円
1 時間(時間給労働者) 626円
本年は最低賃金の発効日が例年の10月1日から9月30日へ1日繰り上げられていますのでご注意ください。
*ご相談、お問い合わせは新潟労働基準局(新潟市川岸町1-56) ☎025-126614165)におたずねください。

相談案内

介護相談

日時 毎週月～金曜日(祝・祭日を除く) 8:30～17:15
会場・問い合わせ 在宅介護支援センター(☎88-5666)(デイサービスセンター内)(電話相談は、24時間対応します) 社会福祉協議会(☎88-7735)(社協センター内)
※相談は無料、秘密厳守です。お気軽にご利用ください。

教育相談

日時 毎週火曜日と金曜日(祝・祭日を除く) 8:30～17:00
相談方法 電話・来訪・その他
相談員 斉藤正男先生
☎88-3031(専用)

心配ごと相談

日時 毎週月曜日(祝・祭日を除く) 13:00～15:00
会場 いこいの家「西川荘」
問い合わせ 社会福祉協議会(☎88-7735)

行政相談

日時 毎週月曜日(祝・祭日を除く) 13:00～15:00
会場 いこいの家「西川荘」
相談員 佐藤 季夫さん

ハイ、 県くらしのダイヤル

☎025-285-7000
・消費生活相談事例
・通信販売、訪問販売など

育児・子育て相談

日時 毎週月～土曜日(祝日を除く) 8:30～17:00
相談方法 電話、来訪など
相談先 曾根保育園(☎88-2112) みずほ保育園(☎88-3747) 鏡郷保育園(☎88-2286) 升淵保育園(☎88-2518)
※相談は無料、秘密厳守です。お気軽にご利用ください。

スポーツ・文化

3B体操教室

日時 毎週土曜日(第1土曜日を除く) 19:30～21:00
会場 福祉会館
問い合わせ 公民館(☎88-2334)

ソフトバレーボール教室

日時 毎週水曜日 19:30～21:00
会場 西川勤労者体育センター
問い合わせ 公民館(☎88-2334)

プラネタリウム投映

観覧を希望される方は、投映日の午後5時までに公民館(☎88-2334)に申し込みのうえおいでください。希望のない場合は投映しません。
と き 11月11日・11月20日 午後7時30分から
ところ 福祉会館児童室
内 容 ☆秋の星空
入 場 無料

ターゲットバードゴルフ教室

日時及び会場 毎週水曜日 スポーツパーク西川 毎週金曜日 西川勤労者体育センター
時間 19:30～21:00
問い合わせ 公民館(☎88-2334)

11月の行事カレンダー

カレンダーのみかた このマークは、このようにみてください。

☒…休日診療医 ■…行事の名称 🏠…会場 🕒…時間 👤…対象 📄…内容

1 日	☒休日診療医 🏠外科：岩室村 金子外科整形外科医院 (☎82-4786) 🏠内科：中之口村 杉山医院 (☎025-375-3009)	17 火	
2 月	■心配ごと相談 🏠西川荘 🕒13:00~15:00 ■行政相談 🏠西川荘 🕒13:00~15:00 ■菊花展 (~8日) 🏠曾根神社	18 水	
3 火	☒休日診療医 🏠外科・内科：湯東村 湯東けやき病院 (☎86-3515) 文化の日	19 木	■麻しん予防接種 🏠保健センター 🕒13:00~14:10 👤平成8年5月1日~平成9年4月30日生まれ及び未受診者
4 水	■健康なんでも相談 🏠保健センター 🕒9:00~ 👤事前に申し込んでください。	20 金	■妊婦学級 (ハッピーコース) 🏠保健センター 🕒9:00~12:00 👤出産月: 1月~4月の妊婦 ■乳児産婦健康相談 🏠保健センター 🕒9:00~9:30 👤平成10年9月生まれの乳児と母親、前回未受診者 ■プラネタリウム投映 🏠福祉会館 🕒19:30~
5 木			
6 金			
7 土		21 土	■親子ふれあいセミナー 🏠福祉会館 🕒10:00~11:30
8 日	☒休日診療医 🏠外科：巻町 竹前整形外科医院 (☎73-2809) 🏠内科：中之口村 長沼内科医院 (☎025-375-5188) ■町民バドミントン大会 🏠竹園高校体育館 🕒8:30~ ■民謡の一星会20周年記念発表会 (福祉チャリティー) 有料 🏠西川中学校講堂 🕒10:00~	22 日	☒休日診療医 🏠外科：巻町 町立巻病院 (☎72-3112) 🏠内科：巻町 西川内科医院 (☎72-6066) ■町民卓球大会 🏠西川中体育館 🕒8:30~
9 月	■心配ごと相談 🏠西川荘 🕒13:00~15:00 ■行政相談 🏠西川荘 🕒13:00~15:00	23 月	☒休日診療医 🏠外科：吉田町 吉岡医院 (☎92-7887) 🏠内科：巻町 長沼医院 (☎72-2210) 勤労感謝の日
10 火	■情操教育講演会 🏠西川中学校講堂 🕒14:00~	24 火	
11 水	■プラネタリウム投映 🏠福祉会館 🕒19:30~	25 水	
12 木	■3歳児健康診査 🏠保健センター 🕒13:10~13:50 👤平成7年7月、8月、9月生まれの幼児、前回未受診者	26 木	■乳児健康診査 🏠保健センター 🕒13:10~13:50 👤平成9年12月、平成10年1月、6月、7月生まれの乳児及び前回未受診者 ■難乳食指導会 🏠保健センター 🕒11:45~12:00 👤乳児健康診査対象者
13 金		27 金	
14 土	■ちびっ子煎茶教室 🏠福祉会館 🕒9:30~11:30 ■少年サッカー教室 🏠曾根小グランド 🕒9:30~11:30	28 土	■ちびっ子煎茶教室 🏠福祉会館 🕒9:30~11:30
15 日	☒休日診療医 🏠外科：吉田町 県立吉田病院 (☎92-5111) 🏠内科：中之口村 五十嵐医院 (☎025-375-5670) ■町民バレーボール大会 🏠西川中体育館 🕒8:30~	29 日	☒休日診療医 🏠外科：吉田町 伊藤整形外科 (☎吉田93-3115) 🏠内科：巻町 本田医院 (☎73-2100)
16 月	■心配ごと相談 🏠西川荘 🕒13:00~15:00 ■行政相談 🏠西川荘 🕒13:00~15:00	30 月	■心配ごと相談 🏠西川荘 🕒13:00~15:00 ■行政相談 🏠西川荘 🕒13:00~15:00 ■今月の納税 📄国民健康保険税第4期分 👤納税は便利で安全な口座振替をご利用ください。

照会先：西川町役場 ☎88-3111(代)・保健センター ☎88-5311・公民館 ☎88-2334・ガス水道課 ☎88-2144
・デイサービスセンター ☎88-5666・在宅介護支援センター ☎88-5666・テレホンガイド ☎88-6666

※検診関係の時間は、受付時間です。