

町民憲章

守ろう 自然と緑の 美しい環境を
 築こう 心身ともに健康で 明るい家庭を
 育てよう 思いやりの輪で 豊かな心を
 伸ばそう つとめに励み 創造の喜びを
 高めよう あしたにはばたく 教養を

私たちのめざす西川町

広報にしがわ

おしらせ版

平成9年3月25日発行

編集・発行：新潟県西川町役場 企画課企画広報係

県から町に事務の 手続きが移りました

平成9年4月から

新潟県では、住民サービスの向上を目的に、従来県の事務であったものを平成9年4月1日から市町村に事務を移します。このことにより当町も幾つかの事務が町で行えることになりました。

○ 県から町に移った事務

- ・ (申請書の提出が町から県に移った事務)
- ・ 有害鳥獣の捕獲に関する許可
- ・ 鳥獣飼養に関する許可
- ・ 飼養のための鳥獣捕獲に関する許可
- ・ 法定外公物の管理等に関する事務 (開発行為に伴う国有地管理者の同意)

(町經由事務が町の事務に移った事務)

- ・ 身体障害児への補装具の交付
- ・ 身体障害児、精神薄弱者への日常生活用具の給付
- ・ 等がありますので、詳しいことは、役場総務課 (☎88-3111) へお尋ねください。

狂犬病の予防注射を 忘れずに受けましょう

犬の登録と狂犬病の予防注射を実施します。あなたの愛犬も忘れずに最寄りの会場で必ず受けてください。

「犬の登録」を受けている場合はハガキを送付しますので、ハガキに印鑑を押して、裏面の問診欄を必ず記入して会場へ持参してください。

今回初めて登録する場合は、会場でお申し込みください。

会場でお申し込みしていただきますので印鑑を忘れずに持参してください。「犬の登録」と「狂犬病予防注射」を同時にさせていただきますこととなります。

後日個別注射を行った場合は、割高になります。先般郵送したハガキについて、狂犬病予防注射日程の4月4日(金)の通りでしたので訂正します。

犬の散歩はスコップを持って行きましょう!!

愛犬家の皆さんには、これからの季節は犬の散歩をするのにとっても良い時期ではないでしょうか。犬を飼っている皆さんの多くは、自分の犬のフンはキチンと始末していると思いますが、あちこちの道路で犬のフンを見かけます。一部の飼い主のマナーの悪さが愛犬家の皆さんのイメージになっています。犬の散歩をするときには、スコップとビニール袋を持って出かけましょう。

町持家住宅建設資金 平成9年度貸付の募集!

貸付金利 年 **3.1%**

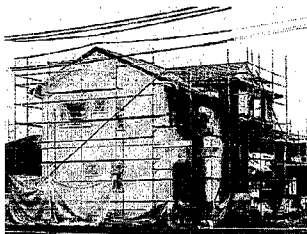

町内の持家住宅を促進するため、住宅の新築と増改築をされる方で、資金の不足する方に低利で融資する制度です。

平成9年度の貸付を募集しますので、ご利用ください。

受付期間 4月1日(火)～4月30日(水)

※ 申込者が多数で貸付予算枠を越える場合は、抽選により決定させていただきます。

受付窓口

- 第四銀行西川支店
- 巻信用組合西川支店
- 西川農業協同組合
- 新潟県労働金庫巻支店

※ 詳細については、取扱金融機関の窓口または役場企画課 (☎88-3111) へお問い合わせください。

制度の内容

項目	内容
貸付対象者	前年1年間の所得金額が790万円以下の人 (給与所得のみの方は収入金額1,000万円以下)
貸付金額	新築 一戸当り50万円以上450万円まで
	増改築 一戸当り50万円以上210万円まで
貸付金利	年利3.1%
償還期間	新築 15年
	増改築 10年

人間ドック助成制度
をご利用ください

町では、1日ドック助成事業を行います。平成9年度に検診を希望される方は、次のとおり申し込みください。

対象者 西川町に在住し、30歳以上の方
 検診料 自己負担額 1万5千800円(検診料3万7千800円(消費税5%込み)の内、町が2万2千円を助成)

ただし、本年度から婦人科検診(子宮がん)は別料金となり、希望者は2千円(消費税5%外税)で検診が受けられます。

検診場所 岩室温泉病院
 時期 4月から来年3月末日までの本人の希望する日。

ただし、4月から6月は検診希望者が集中するため、受診日は次のとおりです。
 4月 10・18・21・23日
 5月 10・12・22・24・29日
 6月 3・6・7・9・14・18・23日

はかりの定期検査を実施します

取引や証明などに使われている「はかり」の定期検査が行われます。取引・証明に使用する場合は、ほとんどの「はかり」が検査対象となります。

前回、検査を受けられた方には、後日通知いたしますが、新規にはかりを設置した方や現在使用している器具が検査対象か知りたい場合は、役場企画課までご連絡ください。
 ※検査を受けずに取引・証明に使用すると法律で罰せられることがあります。

日時 4月14日(月)～15日(火)
 場所 西川町役場 車庫
 問い合わせ 役場企画課 ☎88-3111

定期検査実施日割表

実施期日	受付時間	検査実施区域
4月14日(月)	午前9時30分～11時30分	一番町～九番町、東町、朝日町、千歳町、藤見町、大正通
	午後1時～3時	
4月15日(火)	午前9時30分～11時30分	上記以外の区域、学校、農協等
	午後1時～3時	

加入の手続き
 交通災害共済に加入される場合は、区長さんから配布される新潟県交通災害共済組合費払込書(加入申込書)兼会員台帳及び会員証の二枚に、住所とご家族の氏名などを記入してありますので、加入しない方の氏名を線で消して、加入者の人

家族で交通災害共済に加入しましょう

交通事故は、私達の身にいつふりかかってくるかわかりません。昨年も西川町では、悲惨な交通事故が絶えませんでした。ドライバーや歩行者がいくらか注意しても、心無い人により「万が一」の交通事故に巻き込まれることもあります。

このような「万が一」の交通事故に備え、家族そろって交通災害共済に加入しましょう。
 共済見舞金等級表
 別表のとおり
 更新時期迫る
 現在加入されている方は、平成9年3月31日で共済期間が満了となります。引き続き加入されるようお勧めします。又、現在加入されていない方もこの機会に加入して万一の災害に備えましょう。

お確かめください
あなたの固定資産

平成9年度の固定資産課税台帳の縦覧を次のとおり行います。この間に、あなたの土地や建物が固定資産課税台帳に正しく



※各日の受診定員は10名です。7月以降は、病院が調整のうえ受診の日を通知します。決定日が都合の悪い場合は、直接岩室温泉病院と連絡を取り合ってください。
 受付 3月25日(火)～4月8日(火)
 申し込み 印鑑を持参のうえ、直接役場住民課の窓口で手続きをしてください。(電話での受付はいたしません)

登録されているかどうかお確かめください。
 期間 4月2日(水)から4月21日(月)まで(土、日曜を除く)
 午前8時30分から午後5時まで
 場所 役場税務課窓口
 ※平成9年度は固定資産の評価替の年に当たするため、縦覧期間が1カ月延期されるものです。

ガス点検員をよそおう詐欺にご注意を!

一人暮らしの高齢者宅などにガスの点検員を装って訪問し、ガス警報器が故障しているなどと偽って、多額な取り替え料や点検料をだまし取るといった事件が新潟市で頻発しています。
 西川町ではガス器具の点検を行う場合は区長さんを通じてチラシ配布をし、予め地区毎に点検のお知らせとお断りをしてから訪問を行っています。

偽の点検員には、名前を確かめる等の方法で、十分ご注意ください。
 お問い合わせ先 西川町ガス水道課 ☎88-2144

等級	災害の程度	金額
1	死亡	1,200,000円
2	自動車損害賠償法施行令別表の等級区分第1級の各号に掲げる障害	700,000円
3	自動車損害賠償法施行令別表の等級区分第2級の各号に掲げる障害	400,000円
4	治療を要した期間が7月を超え、かつ、入院40日以上を含む治療日数110日以上の傷害	180,000円
5	治療を要した期間が6月を超え、かつ、入院30日以上を含む治療日数90日以上の傷害	150,000円
6	治療を要した期間が5月を超え、かつ、入院21日以上を含む治療日数75日以上の傷害	120,000円
7	治療を要した期間が4月を超え、かつ、入院14日以上を含む治療日数60日以上の傷害	100,000円
8	治療を要した期間が3月を超え、かつ、入院7日以上を含む治療日数45日以上の傷害	80,000円
9	治療を要した期間が2月を超え、かつ、入院通院の実治療日数30日以上の傷害	60,000円
10	治療を要した期間が1月を超え、かつ、入院通院の実治療日数15日以上の傷害	40,000円
11	入院通院の実治療日数7日以上の傷害	20,000円

本とともっとも仲良くしたいおともだちへ
みつばちレター 4月の巻

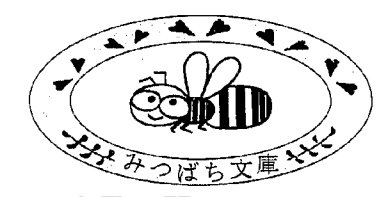

～4月の開設予定～
 4月6日(日) 13:00～15:00
 4月20日(日) 13:00～15:00
 随時、絵本の読みかきかせをしています。開設時間中は、どなたでも自由に閲覧できます。どうぞおいでください。

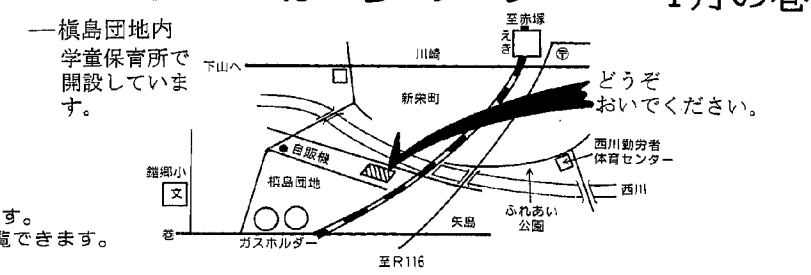

プラネタリウム投映

入場は無料ですので、お気軽にお出でください。
 とき 4月10日(休) 午後7時30分から
 ところ 福祉会館児童室
 内容 ☆春の星空



青少年健全育成標語 入選作品(敬称略)

思いやり やさしい心
 たい切に
 滝沢 綾美(鏡郷小4年)
 いじめを なくそう
 みんなの力で
 水沢 晴海(鏡郷小4年)
 西川町青少年問題協議会

国民年金保険料の納め忘れはありませんか

国民年金に加入しているみなさん、平成8年度(平成8年4月1日から平成9年3月31日まで)の国民年金保険料の納め忘れはありませんか。

平成8年度分の保険料は平成9年4月末日を過ぎると町で発行した納付書では納められなくなり、三条社会保険事務所から納付書を作ってもらい過年度分として納めなければなりません。

年金保険料を納め忘れていると老後の老齢基礎年金、万一の際の障害基礎年金、遺族基礎年金など受けられないことがあります。

大切なあなたの年金です。保険料は忘れずきちんと納めましょう。

保険料の額が9年4月から引き上げられます。

- 平成8年度 (平成9年3月分まで) 月額 12,300円
 - (平成9年4月から平成10年3月分まで) 月額 12,800円
- (付加保険料は今までと同額の400円です。)

保険料の納付は便利な口座振替で

ついうっかりして納め忘れたり、忙しくて納めに行く時間がない、そんな手間やむだを口座振替が解消します。

▽申し込み 納付書・預金通帳・届出印をお持ちのうえ、町内の金融機関または農協の窓口でどうぞ。

保険料免除制度があります

保険料を未納のままにしてしまうと、将来年金を受けられない場合があります。しかし、病気・失業・経営不振・学生などで保険料を納められない方は保険料納付の免除の申請をすることができます。

免除が承認されますと、その期間は資格期間として計算されます。毎年この免除申請を6月頃に役場住民課戸籍年金係に申請してください。ただし、もらう時の年金額は通常の三分の一の年金額になります。

【問】満60歳になりました。年金はだまっています。受付けられますか??

【答】年金は請求手続きをしないと受けることができません。

とができます。

- ・厚生年金だけの人
- ・厚生年金と国民年金
- ・共済組合と国民年金

最終事業所(勤務会社等)所在地の管轄の社会保険事務所へ請求手続きをしてください。

国民年金分は65歳に達すると支給されます。(現況届けハガキの提出をしてあれば、あらためて手続きする必要はありません。)

※経過的に20年(35歳以降15年以上加入していた女子で、昭和15年4月1日以前生れの人は、60歳前から在職老齢年金が支給されます。

国民年金だけに加入していた人は

- ・国民年金第1号被保険者及び第3号被保険者の場合
- ・(国民年金の老齢基礎年金は原則として65歳ですが、繰上請求希望は60歳から請求できます)

住所地の役場(国民年金係)で請求手続きをしてください。

○手続きに必要な書類

- ・年金手帳(または、基礎年金番号通知書)
- ・印鑑
- ・本人名義の預金通帳
- ・戸籍謄本
- ・配偶者が厚生年金や共済組合に加入している場合は、その保険料の額が9年4月から引き上げられます。

合に加入の場合は、その保険証等

年金を受けている人は現況届を忘れずにポストに

毎月誕生月の末までに

現況届は、年金を受けている人が引き続き年金を受けられるかどうかを確認するための、年に一度のたいせつな届けです。

現況届が提出されないと、年金の支払いが停止されます。

社会保険業務センターから送られてきたハガキを誕生日の末日までに役場住民課から証明を受け、社会保険業務センターに必ず到着するように投函してください。(ハガキに50円切手ははって出してください)

現況届のハガキは、誕生月の初旬から中旬に社会保険庁から本人に送られていきます。

もしも、ハガキが届かなかったり、紛失したときは、役場住民課で予備のハガキをもらって出してください。

なお、年金をもらって1年目の人は、ハガキは送られていきません。現況届けを出す必要はありません。

国民年金の問い合わせは役場住民課戸籍年金係

☎88-3111(代)

三条社会保険事務所

☎0256-32-2821

へおたずね下さい。

平成9年度春季火災予防運動実施

【実施期間】平成9年4月1日(火)から4月7日(日)まで

【統一標語】便利さに慣れて忘れる 火のこわさ

火災の大半を占める建物火災の中でも、住宅火災が最も多く死者のおおよそ9割が住宅火災によるものです。年齢層を見ると65歳以上の人が半数近くを占めています。

万一に備えてお年寄りの部屋は、災害発生時に避難しやすいように、出口に近い所にするなどの配慮が必要です。

これから、特に空気が乾燥しまた、風の強い日が多いことから、たき火・たばこ等の裸火の使用の際には特に注意をお願いします。

- || 火の用心 7つのポイント ||
- 1 家のまわりに燃えやすいものを置かない。
 - 2 寝たばこやたばこの投げ捨てをしない。
 - 3 天ぷらを揚げるときは、その場を離れない。
 - 4 風の強いときは、たき火をしない。
 - 5 子供には、マッチやライター

- 1で遊ばせない。
 - 6 電気器具は正しく使い、たこ足配線はしない。
 - 7 ストープには、燃えやすいものを近づけない。
- 以上のことを一人ひとりが自覚し、火災を起こさぬよう注意しましょう。
- *注 期間中、毎日午後7時に大サイレン吹鳴と警鐘点打を行います。

西川町消防本部

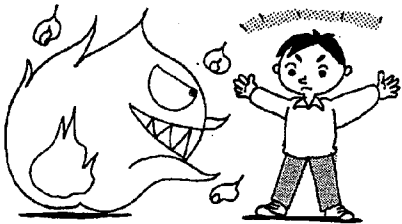

講演会のお知らせ

子どもたちに良い食生活を

最近肥満やアトピーの子どもの数が増えています。そしておやつにスナック菓子や缶ジュースが多くなっているのが現状です。また昨年厚生省の「離乳の基本」が改定されました。良い

食習慣は心身ともに健やかな子どもを育てる大切な基礎になります。

町では平成9年度保健委員総会に併せて講演会を開催いたします。子どもたちの「食」について考える良い機会ですので一般の方々にも多数おいでいただきたいと思っております。子育ての方、育児に関心のある方などたでもぜひお誘い合せておいてください。

日時 4月6日(日) 午後1時~2時30分

会場 保健センター 多目的ホール

テーマ 「子どもたちに良い食習慣を!!」

講師 新潟県立女子短期大学教授 岡田玲子先生

ゴミ収集車から煙原因は使いたしライター?

スプレー缶や使い捨てライターなどは必ず使いきってからゴミステーションに出してください。

ガスが残っていると収集車両内で爆発し、火災がおきる危険があります。

できるだけ中身の見える袋に入れて出しましょう。

「3月6日に危険物を収集した際、使い捨てライターと思われものが、車両内で爆発し煙が出ました。すぐに気付き消火器で消し止めました。みなさんご注意ください。」

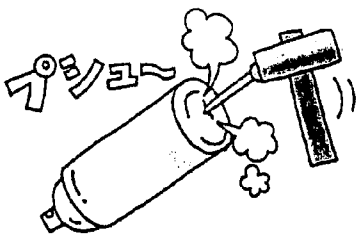

平成9年度 巻地区交通安全協会西川支部の総会

日時 3月30日(日) 午後3時から

会場 久思楼 (五番町)

問合せ 事務局 (長嶋: ☎88-2345)

総会終了後懇親会 会費 1,000円

し尿汲み取り料金の お知らせ

◎し尿汲み取り料金が4月1日から変わります。

巻町外三ヶ町村衛生組合では、4月1日から「し尿汲み取り料金」を次のように改定させていただきます。

- ◆し尿汲み取り料金
10リットル当たり 60円
(10リットル 50円)
- ※カッコ内は現行料金です。

新規学卒者求人受理 説明会のご案内

ハローワーク巻では、平成10年3月新規学校卒業者を対象とした求人受理について、次のとおり説明会を開催します。

年月日	時間	会場
平成9年 4月24日 (木)	午前9時 30分から	巻町公民館 巻町巻甲
	午後1時 30分から	吉田町産業会館 吉田町東栄町14-12
平成9年 4月25日 (金)	午前9時 30分から	燕南工会議所 燕市東太田6856

※当日、求人票の用紙及び資料を配布します。
※時間は1時間30分程度を予定しています。

平成9年度交通事故 移動相談所の開設

新潟県では、交通事故被害者の救済と援護のため、県庁舎等で常設の相談所を開設しています。また、遠隔地等の方々のために、次のとおり移動相談所を開設し相談に応じています。常設の相談所とともに気軽にご利用ください。

開設日	会場
平成9年 毎月第2水曜日	吉田町役場
平成10年 3/11	1/7・2/18
	12/10
	10/8・11/12
	8/20・9/10
	6/11・7/9
	4/9・5/14

青年海外協力隊員募集

青年海外協力隊春募集説明会が次の日程で開催されます。派遣のシステムや待遇等についての詳しい説明があります。また、協力隊広報映画の上映や隊員OB・OGの体験発表もあります。入場料、予約等は一切不要です。お気軽にどうぞ。

「婦人週間」 4月10日から16日まで

日本の女性が初めて参政権行使した昭和21年4月10日を記念して、昭和24年以来、4月10日から16日までが「婦人週間」と定められています。

近年、女性の地位向上のための法律や制度が整備され、女性の社会進出が進み、実態面でもかなり平等が達成されてきました。が、なお残る課題解決に向けて、国では、男女共同参画2000年プランが策定されるとともに、男女雇用機会均等法等の改正作業がすすめられています。

そこで、新潟婦人少年室では、国の動きを踏まえて、21世紀に向けて一人一人が個性をいかした自分らしい生き方ができる社会の実現について考え、今後の活動等のたすけになることを目的として「婦人週間」新潟会議を開催します。

日時 4月17日(木)
午後1時30分から4時
会場 新潟ユニゾンプラザ
(住所：新潟市上所2の2の2)
テーマ 「21世紀に向けて自分らしい生き方ができる社会を創ろう」

自然に親しむ親子のつどい

平成9年度(第1回) ■主催 新潟県教育委員会
新潟県少年自然の家
●自然を味わう～山野草調理 ●親子で引こう～地引き網
●期日/4月26日(土)・27日(日)

期日	時間	内容
4月26日(土)	1:30~2:30	受付
	2:30~	出会いのつどい オリエンテーション 記念撮影
4月27日(日)	6:00	起床・洗面 部屋の整理
	7:00~	朝食

- 参加対象/小・中学生とその親100人(定員に達し次第締切らせていただきます)
- 募集期間/4月7日(月)~15日(火) 受付時間/午前9時~午後5時まで
月曜日から金曜日まで受け付けます。
- 申込方法/電話でお申し込み下さい。 ☎0254-46-2224
- 会場/新潟県少年自然の家 〒959-26 北蒲原郡中条町大字乙字大日裏
- 講師/小林 淳一先生(中条町立科学教育センター専任職員)
大久保 百合子先生(栄養士)
- 参加費/1人あたり3,000円
(記念写真代は、希望者のみ1枚700円で別途必要になります。)
[食費、活動費、シューズ、枕カバー、グリーンニング代、保険料等を含む。]
- 持ち物/運動ぐつ(内ばき用)、着替え、活動しやすい服装、洗面用具、軍手、雨具、古タオル(1本)、保険証、筆記用具等



4月23~29日 みどりの週間

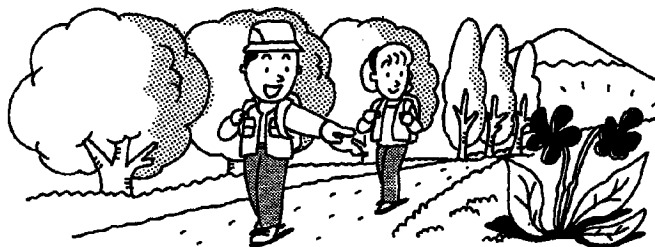

増やそう うるおいとやすらぎ伝える 身近なみどり

洗濯たたみボランティア 大募集

身体障害者療護施設、第2みずほ園で生活している方たちの衣類の洗濯たたみを手伝っていただけるボランティアを大募集しています。次の条件を満たしていれば、どなたでも大歓迎です。

- 18歳以上の方(老若男女を問いません。学生、主婦等どなたでも結構です。)
- 活動日
水・土曜日(7月5・9月は火・木・土曜日)
- 活動時間
午前9時から午後12時頃までの間で2時間程度、または午後からの都合の良い時間で2時間程度。

洗濯の量やボランティアの人数により、時間は変更します。

- できるだけ継続してできる方(団体も可)。
- 問い合わせ先
身体障害者療護施設 第2みずほ園 ボランティア係
〒950-21 新潟市小見郷屋58-4 ☎025-261-2211
- ※ご不明な点はお気軽にお問い合わせください。

働きたい女性のための 技術講習会

5月7日から6月25日まで新潟市のユニゾンプラザにて。対象は、就業を希望する女性(主として家庭の主婦等)で定員20人。

毎週月・水・金曜日の午前9時30分から午後3時30分。受講料は無料。ただし、教材費3千円程度負担。

申込みは、4月7日(月)から4月23日(水)まで新潟県婦人就業援助センター(新潟市上所2-1-2) 新潟ユニゾンプラザ2階(電話025-11-5511)へ来所、申し込み用紙に記入。

ハイ、県くらしのダイヤル

☎025-285-7000

- ・消費生活相談事例
- ・通信販売、訪問販売など

悪徳商法苦情相談

月～金 9:00～17:00

新潟県消費生活センター ☎025-285-4196

無料 交通事故の相談

(新潟自動車保険請求相談センター)

・電話の相談もお受けします。

☎025-225-1851 (直通)

相談日：月～金 9:30～12:00、13:00～16:40
(祝祭日を除く)

◎弁護士相談日

毎週水曜日 13:00～16:00(予約制、相談無料)

新潟県高齢者
総合相談センター
テレホンサービス

☎025-281-5550

面接・電話による相談も
行っています。

相談日：月～金 9:00～17:00

☎025-285-4165

教育相談窓口

日時 毎週火曜日と金曜日(祝祭日を
除く) 8:30～17:00

相談方法 電話・来訪・その他

相談員 齊藤正男先生

☎ 88-3031 (専用)

心配ごと相談

日時 毎週月曜日(祝・祭日を除く)
13:00～15:00

会場 いこいの家「西川荘」

問い合わせ 社会福祉協議会(☎88-7735)

行政相談

日時 毎週月曜日(祝・祭日を除く)
13:00～15:00

会場 いこいの家「西川荘」

相談員 佐藤 季夫さん

ソフトバレーボール教室

日時 毎週水曜日
19:30～21:00

会場 西川勤労者体育センター

問い合わせ 公民館(☎88-2334)

ターゲットバードゴルフ教室

日時 毎週金曜日
19:30～21:00

会場 スポーツパーク西川

問い合わせ 公民館(☎88-2334)

3B体操教室

日時 毎週土曜日
19:30～21:00

会場 福祉会館

問い合わせ 公民館(☎88-2334)

4月の休日診療医



休日の診療当番医の診療時間は、
外科・内科とも午前9時から午後
6時までです。時間外でやむをえ
ない時は、当番医と連絡を取って
受診してください。
救急車の必要な時は、消防署(☎
119)に電話をしてください。

区分	外科			内科		
	院名	所在地	電話	院名	所在地	電話
6月	坂塚医院	巻町	72-1151	斉藤医院	潟東村	86-3215
4月	竹前整形外科	巻町	73-2809	新潟診療所	月潟村	025-375-2012
20日	興立吉田病院	吉田町	92-5111	西川内科医院	巻町	72-6066
27日	藤原医院	巻町	72-2221	長沼医院	巻町	72-2210
29日	金子外科医院	岩室村	82-4786	本田医院	巻町	73-2100

新潟県立自然科学館の4月の
催し物へ、ご家族お揃いでお出
かけください。

**県立自然科学館の4月
の催し物をご案内**

☆ホワイト君のパソコン教室
日時 4月2日・3日
費用 1日 3回

☆星空ウォッチング
日時 4月11日
費用 入館料

☆ロボット技術講習会
日時 4月13日
費用 午後2時から
2000円

☆紙ヒコキー工作教室
日時 4月20日
費用 1日2回
中学生以上30名

☆電子顕微鏡教室
日時 4月20日
費用 先着50名
午後1時30分から

☆フロンタリウム星空散歩
日時 4月20日
費用 先着20名
午後1時30分から

高砂学級生募集

平成9年度の高砂学級生を募
集します。
申し込みは、年会費千円を添
えて4月3日までに、各単位団
体の老人クラブ会長へ、老人クラ
ブのない地区は公民館へどうぞ。
問い合わせ 公民館(☎88-2334)

曾根小学校に特殊学級新設
平成9年4月1日から、
曾根小学校に特殊学級が新
設されます。

◆春の全国交通安全運動 4月6～15日◆
命を守るのはあなた自身です
—交通事故ゼロを目指して—

平成8年中の交通事故の死者数は、9,942人でした。昭和62年以来、9年ぶりに1万人を下回りました。しかし、交通事故の発生件数が減っているわけではありません。平成8年中には、77万1,084件の交通事故が起きており、前年より9,295件増加しました。また、負傷者数は94万2,203人で、前年より1万9,526人増えています。

4月6日から15日までは「春の全国交通安全運動」です。この機会にもう一度、交通事故防止について考えてみましょう。

子どもを交通事故から守ろう

4月は、新入学・新入園の月です。期待に胸をふくらませる子どもたち。外で遊ぶ機会が増え、行動範囲も広がります。そのため、子ども——特に6歳以下の幼児の交通事故が増える時期でもあります。子どもを悲惨な交通事故から守るため、親やドライバーをはじめ周囲の大人たちは、子どもの交通事故の特徴、行動特性などを正しく理解しなければなりません。

幼児の交通事故の特徴

- 道路への「飛び出し」が半分以上
幼児の交通事故の原因の大半は、「飛び出し」によるものです。遊びに夢中になったり、友達や親を探したりするとき、子どもは交通の状況に無関心になります。
- 午後2時から6時までが要注意
この時間帯は交通量が多いため、特に気を付けなければなりません。
- 自宅付近が多い
自宅から100m以内で半数近く発生しています。自宅近くでの安心感から、つい注意がおろそかになりがちです。

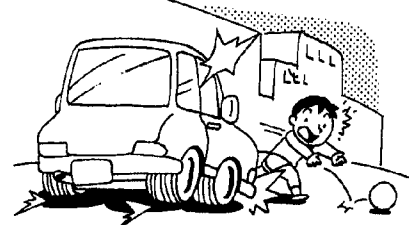

幼児の行動特性

- 一つのことに関心が向くと周りのものが目に入らなくなる
遊んでいたボールが道路へ転がったり、道路の反対側から声をかけられたりすると、車に注意を向けずに走りだします。道路で遊びに夢中になっていると、車が来ても気がつきません。
- 物事を単純にしか理解できない
信号が青になると、車の停止を確認しないで走り出してしまう。
- 大人のまねをする
信号無視をする大人を見ると、まねをします。
- 物の陰で遊ぶ傾向がある
車の陰で遊びがちで、危険だと思いません。

子どもを交通事故から守るために

- 子どもと一緒に出かけるときは
子どもの手首をしっかり握り、目を離さないようにしましょう。また、通学・通園ルート子どもと一緒に歩き、子どもの目線で確かめましょう。子どもの視野は大人より狭いこと、身長の違いから視点も低いことなどが分かります。雨の日や夜間は明るく目立つ服装をし、反射材を使用しましょう。
- 車を運転する人は
子どもはいつ道路に飛び出してくるか、予測が付きません。特に、公園や裏通りなど子どもの遊び場所近くを通るときには注意しましょう。車に乗るときにも、子どもが車の陰から飛び出すことがないか、確かめるようにしましょう。

4月の行事カレンダー

カレンダーのみかた このマークは、このようにみてください。

☒…休日診療医 ■…行事の名称 🏠…会場 🕒…時間 😊…対象 ②…照会先 📄…内容

1 火		16 水	■2歳児歯科健康診査とフッ素塗布 🏠保健センター 🕒13:10~13:30 📄平成6年1月、2月、3月生まれ及び平成5年7月、8月、9月生まれの塗布済者
2 水		17 木	■献血(全血) 🏠西川第一産業センター 🕒10:00~12:30 13:30~15:30 📄16歳~64歳
3 木	■ポリオ生ワクチン投与 🏠保健センター 🕒13:00~14:10 📄平成8年1月1日~平成8年12月31日生まれ及び前回未接種者	18 金	発明の日
4 金	■犬の登録と狂犬病予防注射 🏠貝柄地区集会所外3ヶ所 🕒9:30~	19 土	
5 土	☒休日診療医 🏠外科：飯塚医院 (📄巻72-1151) 🏠内科：斉藤医院 (📄巻東86-3215) ■公衆衛生推進委員会 🏠保健センター 🕒9:30~ ■子育て講演会 🏠保健センター 🕒13:00~14:30 ■保健委員・日赤奉仕団総会研修会 🏠保健センター 🕒14:40~16:00	20 日	☒休日診療医 🏠外科：県立吉田病院(📄吉田92-5111) 🏠内科：西川内科医院 (📄巻72-6066) ■桜まつり'97 🏠西川ふれあい公園 (雨天：西川勤労者体育センター) 🕒
6 日	■心配ごと相談 🏠西川荘 🕒13:00~ ■行政相談 🏠西川荘 🕒13:00~	21 月	■心配ごと相談 🏠西川荘 🕒13:00~ ■行政相談 🏠西川荘 🕒13:00~
7 月	世界保健デー	22 火	
8 火	花まつり	23 水	■三種混合予防接種〈初回2回目〉 🏠保健センター 🕒13:00~14:10 📄平成6年7月1日~平成7年6月30日生まれ及び前回未接種者
9 水		24 木	
10 木	■1歳6か月健康診査 🏠保健センター 🕒13:30~13:50 📄平成7年8月、9月、10月生まれの幼児及び前回未受診者 ■プラネタリウム放映 🏠福祉会館 🕒19:30~	25 金	■乳児産婦健康相談 🏠保健センター 🕒9:00~9:30 📄平成8年2月生まれの乳児と母親、前回未受診者
11 金		26 土	■ちびっ子煎茶教室 🏠福祉会館 🕒9:30~11:30
12 土	■ちびっ子煎茶教室 🏠福祉会館 🕒9:30~11:30	27 日	☒休日診療医 🏠外科：桑原医院 (📄巻72-2221) 🏠内科：長沼医院 (📄巻72-2210)
13 日	☒休日診療医 🏠外科：竹前整形外科医院(📄巻73-2809) 🏠内科：月潟診療所(📄巻025-375-2012)	28 月	■心配ごと相談 🏠西川荘 🕒13:00~ ■行政相談 🏠西川荘 🕒13:00~
14 月	■心配ごと相談 🏠西川荘 🕒13:00~ ■行政相談 🏠西川荘 🕒13:00~	29 火	☒休日診療医 🏠外科：金子外科医院 (📄岩室82-4786) 🏠内科：本田医院 (📄巻73-2100)
15 火		30 水	みどりの日 図書館記念日

照会先：西川町役場 ☎88-3111(代)・保健センター ☎88-5311・公民館 ☎88-2334・ガス水道課 ☎88-2144
・デイサービスセンター ☎88-5666・在宅介護支援センター ☎88-5666・テレホンガイド ☎88-6666

※検診関係の時間は、受付時間です。