

町民憲章

守ろう 自然と緑の 美しい環境を
 築こう 心身ともに健康で 明るい家庭を
 育てよう 思いやりの輪で 豊かな心を
 伸ばそう つとめに励み 創造の喜びを
 高めよう あしたにはばたく 教養を

私たちのめざす西川町

広報 にしがた

おしらせ版

平成7年6月25日号

編集・発行：新潟県西川町役場 企画課企画広報係



感動を共に!

視覚障害者を中心とした男声合唱団「どんぐり」のふれあいコンサートが開催されます。ハンディを乗り越え、私たちに生きる勇氣と感動を与えてくれるコーラスグループです。

障害者と健常者がふれあうこのコンサートに、多数の方々の参加をお待ちしています。

日時 7月9日(日) 午後1時30分～3時30分 (12時30分開場)

会場 福祉会館 (講堂)

入場料 大人 500円
 子ども 300円 (小学生以下)

出演 合唱団どんぐり

友情出演 リハビリ訓練生いずみ会

アリオン・リコーダー
 コンソート

問い合わせ 目黒さん (☎88-6602)
 (保育室あります)

主催 どんぐりふれあいコンサート実行委員会

後援 西川町教育委員会・西川町公民館・西川町社会福祉協議会・西川町母子寡婦福祉会・西川町手をつなぐ親の会・西川町青少年育成町民会議・西川町ボランティア連絡協議会・西川町身体障害者福祉会・西川町リハビリ訓練生いずみ会・西川町PTA連絡協議会・西川町婦人協議会・西川町あじさいコーラス

どんぐりふれあい

コンサート

〈10月1日は国勢調査〉

10月1日、全国一斉に国勢調査が行われます。

国勢調査の結果は、福祉・雇用・住宅対策など、国や都道府県・市区町村の行政に利用されます。

調査の対象は、赤ちゃんからお年寄りまで、日本に住んでいるすべての方です。

9月23日から調査員が皆様のお宅に調査票の記入のお願いに伺います。ふだん住んでいる人をもれなくご記入ください。

ご記入いただいた調査票は10月8日までに、調査員が受け取りに伺います。皆様のご協力をお願いいたします。



国勢調査

平成7年10月1日(日)

総務庁統計局 新潟県

お知らせ・情報

新鮮で安い 野菜市を 開設



農村生活改善グループが6月から11月までの間、次の2か所で自家野菜等の販売をしています。

どうぞご利用ください。

- 場所等
- ①西川農協本所前
○毎週土曜日 午後1時30分～午後5時
 - ②西川農協鎧郷支所（川崎倉庫わき）
○火曜日・金曜日 午後1時30分～午後5時
○日曜日 午前8時～午前11時

みんなで歩こうよ、 やみつきハイキング

日時 7月22日(出)・雨天・7月29日(出) 午後6時45分

集合場所 西川勤労者体育センター前（西川ふれあい公園内）

参加費 1人 1000円

内容 ●歩行距離 約6km

●焼きそばコーナー

●花火大会



※ 詳細については、7月10日号の広報でお知らせします。

問合せ 西川町青少年育成町民会議（公民館内 ☎88-2334）

フールの季節がやって来た！行こうよ

町民プールに加えて、小・中学校のプールも開放します。

期間 7月7日～8月31日

時間 ●平日 午後5時～午後7時

●土曜日 午後1時～午後7時

●休日 午前9時～午後7時

利用できる人
中学生以上で泳げる人
※ 出入口は、プール側の門からです。駐車場は、プール脇だけです。

鎧郷小学校・升湯小学校
期間 7月29日(出)～8月27日(日)までの土曜日と日曜日

時間 午前10時～午後5時

※ 小学生以下は、保護者が同伴してください。

小・中学校プール利用の注意

1 プール以外（校舎、グラウンド）は立入禁止です。

2 準備運動と消毒をていねいに行ってください。

3 火気使用やタバコは、ご遠慮ください。

4 利用にあたっては、必ず管理人に届けてください。

問合せ 公民館 ☎88-2334

フールの休日
町民プール・学校開放のプールともに次の日は休みです。

8月13日(日)・15日(火)・26日(土)・27日(日)

Ⓢ 天候等により開放時間を変更する場合があります。

町民レク雨のため中止

第25回町民親善レクリエーション大会は雨のため中止となりました。大会の準備等にあたり、温かいご協力をいただきました区長、スポーツ推進員、体育協会、体育指導委員、その他多くの関係者の皆様に対し、厚くお礼申し上げます。

西川町・西川町教育委員会
西川町公民館

- 西川町役場 ☎88-3111(代)
- 保健センター ☎88-5311
- 教育委員会 ☎88-3111
- 公民館 ☎88-2334
- ガス水道課 ☎88-2144
- テレホンガイド ☎88-6666

ソフトバレーボール 大会に参加しよう

第7回町民ソフトバレーボール大会を開催します。

期日 7月16日(日)

会場 西川中学校体育館

参加資格 西川勤労者体育センター

町民及び町内企業勤務者

チーム編成

・一般の部と女子の部とする。

（女子の部は、女子のみとする）

監督1名・マネージャー1名

選手12名、計14名以内で編成

する（監督と選手を兼ねても

よい）。

参加料 1チーム5000円

申込期限 7月3日(月)までに

加料を添えて公民館へ

大会日程

開会式 7月24日(月)午後7時

※ 開会式終了後 第1試合を行います。

恒例の町民野球大会 にチームで参加を

第39回町長杯争奪町民野球大会を次のとおり開催します。

大会日程

開会式 7月24日(月)午後7時

※ 開会式終了後 第1試合を行います。

以後、準々決勝までは、ナイターで行います。8月20日

（日）の準決勝と決勝はデーゲームです。

会場 町民野球場

参加資格

(1) 中学生以上の町民

(2) 西川町の会社等に勤務している方

(3) 西川町体育協会の会員

チーム編成

参加資格に該当する20名以内

で1チームとし、町内単位と

します（登録は1人1チームとし

二重登録は認めません。また、

登録された選手以外の出場は認

めません）。

参加料 1チーム2千5000円

申込み 7月10日までに参加料

を添えて公民館へ

代表者会議 7月12日(水) 午後7時30分

町民テニスダブルス 大会でいい汗かこう

町民テニスダブルス大会を次のとおり開催します。

日時 7月30日(日)

（雨天の場合8/6）

真夏の太陽の下、あなたもナイスショットを決めてみませんか！

町民テニスダブルス大会を次のとおり開催します。

真夏の太陽の下、あなたもナイスショットを決めてみませんか！

行政相談

とき 7月31日(月)
午後1時～3時

ところ いこいの家「西川荘」

相談員 佐藤 季夫さん

会場 スポーツパーク西川

種目 ・男子ダブルス

（Aクラス

Bクラス

）

参加料 1ペア2000円（傷害

保険料）

組合せ 大会当日に抽選します。

参加資格

町内在住者および町内勤務

者。ただし、町体育協会会員の参加は認めません。

申込み 申込書に参加料を添えて、7月17日(月)までに公民館へ

音楽フェスティバルで優秀賞、次は関東大会へ

西川町あじさいコーラスが、4月29日に行われたおおかさん音楽フェスティバルで郡内のコーラス6団体との合同合唱で優秀賞を受賞し、関東大会（茨城県水戸市・7月）に出場することになりました。

関東大会への出場は、昨年に引き続いて2度目となります。関東大会では、現在絶滅の危機に瀕している“とき”を題材にした委嘱作品「朱鷺」で、私たちの過去を学び、未来を考えるために唱うことにしています。

プラネタリウム投映

とき 7月10日・7月20日
午後7時30分から

ところ 福祉会館児童室

内容 ☆夏の夜空
入場は無料ですので、お気軽においでください。



青少年健全育成標語 入選作品 (敬称略)

いそがしさに 忘れていませんか 親子の対話
樋浦めぐみ（西川中1年）

すてないで あなたの心 やさしさを
島山 明子（首根小6年）
西川町青少年問題協議会



糖尿病検診で糖尿病を予防しましょう!

糖尿病をほおっておくと失明したり、人工透析が必要になったり、足を切断しなければならぬ状態になります。

町では、そういう糖尿病の合併症を予防するために、夕食後2時間尿検査や血糖検査、糖尿病予防教室などを実施しています。「オシッコに糖が出ている」と言われたことがある人は、予防の意味でも血糖検査を受けて身体の状態を確認しましょう。

●糖尿病検診の日程

期日 7月5日(水)と6日(木)
受付 朝6時〜6時20分
会場 保健センター

7月の休日診療医



休日の診療当番医の診療時間は、外科・内科とも午前9時から午後6時までです。時間外でやむをえない時は、当番医と連絡を取って受診してください。救急車の必要な時は、消防署(☎119)に電話をしてください。

区分	外科			内科		
	医院名	所在地	電話	医院名	所在地	電話
7月2日	県立吉田病院	吉田町	92-5111	和田医院	西川町	88-2134
7月9日	桑原医院	巻町	72-2221	古寺医院	巻町	72-2016
7月16日	県立吉田病院	吉田町	92-5111	本田医院	巻町	73-2100
7月23日	町立巻病院	巻町	72-3112	長沼医院	巻町	72-2210
7月30日	伊藤整形外科	吉田町	93-3115	高木医院	巻町	72-2208

問い合わせ 役場保健福祉課保健衛生係(☎88-3111)まで。
※何も食べずにおいでください。

祭りゆかた購入する町内に助成をします

今年も西川まつり協賛行事として、民謡流しが開催されます。民謡流し用のゆかた、はっぴ等を購入した場合に、一着につき2,060円を助成します。各町内で購入数を取りまとめのうえ、7月17日(月)までに西川まつり実行委員会事務局(役場企画課)へお申し込みください。また、詳細についても役場企画課(☎88-3111・内線222)へどうぞ。

学童保育サマーバザールを開催します

例年、秋に行っていた学童バザールを今年は夏に開催します。不用品、野菜、ラムネ、ヨーヨーなど盛りだくさんです。ぜひ、おいでください。

なお、不用品や野菜などありましたら、ご寄付をお願いいたします。

日時 7月8日(土) 午後3時から6時まで
会場 西川学童クラブ(横島団地)
連絡先 会場 ☎88-3166
青柳 ☎88-3983
渡部 ☎88-6174
久住 ☎88-3790

うまい話には必ず落とし穴が!
昨年の悪質商法の被害
被害者 約70万5600人
被害総額 約1460億円
●困ったら相談を
新潟県消費生活センター
☎025-285-4196

保健センターで精神保健相談会を開催

心身のこと相談したい方はお気軽においでください。
※個人の秘密は固く守られます。
日時 7月3日(月)午後1時から

会場 保健センター

相談医 白根緑ヶ丘病院医師
お願い 相談時間などの調整がありますので、6月28日(水)までに、保健福祉課保健婦までお申し込みください。

痴呆相談会をお気軽にご利用ください

不安をかかえている方は、一人で悩まず、お気軽にご相談ください。専門医が個別相談に応じます。

日時 7月12日(水) 午前9時〜12時

会場 巻保健所 相談室
内容 三島病院医師による個別相談

問合せ・申込み 巻保健所地域保健課保健指導係(☎72-0935)

お願い 相談を希望される方は、2日前までに保健所へ

アトピー性疾患の相談会が行われます

皮膚のお手入れや病気の知識など、何でもお気軽にご相談ください。

相談日 7月11日(火)

時間 午後1時〜3時
場所 巻保健所 2階相談室
※ご不明な点については、巻保健所地域保健課地域保健係(☎72-0934)へご連絡ください。

障害者職業訓練生を募集しています

新潟障害者職業センターでは障害を持つ人に対し、簡単な作業を通じて労働習慣を身につけることを目的とした職業訓練を行っています。

対象者 就職を希望する障害者で、センターでの面接・各種テスト等を行ったうえで、労働習慣を身につけさせることにより、就職が容易になると判断される方
訓練期間 7月5日〜8月30日
募集人員 10人

税務大学校生を募集

募集期間 7月5日(定員になり次第) 申し込み締切)
費用 無料
問い合わせ 新潟障害者職業センター(☎025-271-0333)へどうぞ。

税務職員を採用するための平成7年度国家公務員採用Ⅲ種試験(税務)が実施されます。
受験資格 昭和50年4月2日から昭和53年4月1日までに生まれた方でに生まれた方
受付期間 6月30日(金)から7月7日(金)まで
試験日と内容
◇第一次試験
○平成7年9月10日(日)
○教養試験・適性試験および作文試験
申込先 巻税務署(☎72-2355)へどうぞ。

税務相談室



平成8年歌会始めのお題および詠進歌

お題 「苗」
要領
(1) 自作の短歌で1人1首とし、未発表のもの
(2) 用紙は半紙(和紙)とし、毛筆で自書(点字)したものを
(3) 書式は、別図に示したもの
(約24センチメートル)

(書式図)
(約33センチメートル)

職業	苗
郵便番号、住所	苗
ふりがな	苗
氏名	苗
生年月日	苗

締切り 9月30日まで(当日消印有効)
あて先 宮内庁(〒100 東京都千代田区千代田1番1号)とし、封筒に「詠進歌」と明記してください。

食生活改善功労者として表彰

5月24日、西蒲原土地改良区で開催された平成7年度巻保健所管内食生活改善推進協議会の通常総会で、食生活改善功労者として前山弥生さん(中作)と五十嵐規子さん(新第一区)が表彰されました。お2人は10年にわたり保健委員として、町内や地区での食生活改善と成人病予防のための伝達講習や健康づくりの研修会に熱心に取り組まれました。地道な活動の功績が高く評価されました。おめでとうございます。





「愛の血液助け合い運動」月間

夏の特別展

期間	名称	内容	場所	時間	対象・定員	参加料
7月25日(土) 8月31日(木)	ロボット 探検隊	ロボットの動くしくみに スポットをあて、ロボット 技術を紹介するもので す。	特別展示室・ 講堂	9:30~ 16:30	入館者 全員	入館料
7月25日(土) 8月31日(木)	ロボット ショー	サイボットピアニスト・ レミファ娘など5台のロ ボットで、楽しみながら 科学してもらいます。	エントランス ホール	①11:20~ ②13:40~ ③15:00~	入館者 全員	入館料

各種教室案内

期間	名称	内容	申込 締切	場所	時間	対象・定員	参加料
7月 1日(出)	星空CD コンサート	星めぐりの歌 ~宮沢賢治の 世界~	なし	プラネタ リウム ドーム	15:40 ~16:20	入館者 210名	入館料
7月 7日(出)	星空 ウォッチング	上弦の月、木 星と七夕の星 空案内	6月 30日	星 上	19:00 ~21:00	小学生以上 210名 (小学生は 保護者同伴)	200円
7月 8日(出)	ガリレオ 宇宙教室	星は生きている ~星の 一生~	なし	プラネタ リウム ドーム	15:40 ~16:20	入館者 100名	入館料
7月 9日(出)	プラネタリウ ムコンサート	七夕 コンサート (歌とピアノ の生演奏)	なし	プラネタ リウム ドーム	①13:20~ ②14:30~ ③15:40~	毎回 210名	大人 700円 子供 400円
7月 15日(出)	暮らしの 天文教室	星座早見法 のお話①	なし	科学教室	13:30 ~14:30	入館者 30名	入館料
7月 22日(出)	プラネタリウ ム星空散歩	8月の星空、 流星群、土星 の環消失につ いて	なし	プラネタ リウム ドーム	15:40 ~16:20	入館者 100名	入館料
7月 22日(出)	楽しい 自然教室	昆虫のくらし	なし	科学教室	13:30 ~14:30	入館者 30名	入館料
7月 26日(出) 27日(内)	子ども 化石セミナー	化石の観察や 標本作りをし ます	7月 19日	科学教室	10:00 ~15:00	小学4年生~ 中学3年生 24名	600円
7月 28日(出)	天体観望室 公開	県内最大級80 cm反射望遠鏡 を公開します	なし	天体観望 室	①10:30~ ②14:00~	毎回 30名	入館料
7月 29日(出)	星空 ウォッチング	木星と夏の 星空案内	7月 22日	星 上	19:00 ~21:00	小学生以上 210名 (小学生は 保護者同伴)	200円

**君も鳥博士になろう
「世界の鳥展」を開催**

紫雲寺町では、新潟日報社と
共催で「世界の鳥展」を開催し
ます。世界的に権威のある財山
階鳥類研究所の貴重な所蔵品の
中から、絶滅した鳥やめずらし
い鳥などの所蔵品を展示します。

期間 7月25日~8月20日
午前10時~午後5時

会場 新潟県愛鳥センター
(紫雲寺町)

入場料
前売券 一般 800円
小学生 400円

当日券 前売券の200円増
紫雲寺町 ☎025
4-41-3111

**県立自然科学館の7
月の催し物ご案内**

新潟県立自然科学館の7月の
催し物を案内します。ご家族お
揃いで出かけください。

夏の特別展
期間 7月25日~8月25日
内容 別表のとおり

各種教室
期間 7月1日~29日
内容 星空ウォッチングなど
別表のとおり

プラネタリウム
内容 「愛は時空をこえて」

**県立新潟女子短大の
オープンカレッジへ**

テーマ 食と健康の領域におけ
る最近の進歩

日時 7月15日(出) 午前8時
30分~午後4時30分

観覧料 入館料を含めて
大人 700円
小学生 400円
幼児 無料

問い合わせ 新潟県立自然科学館
(☎025-283-
3331) へどうぞ。

**放送大学であなかも
学んでみませんか**

放送大学では、学生を募集し
ています。

願書受付 7月15日~8月15日
授業開始 10月1日

募集人員 6千人

学費
入学科 選科生(1年)6千円
科目生(6月)4千円
1単位当り 4千円

授業料 新潟地域学習センタ
ー(〒951-8511 新潟市
旭町2番町746番
地 ☎025-2228-
2651) へどうぞ。

サウスダコタ野外活動体験

アメリカ中西部の大きな自然
と心温かい人達のなかで野外体
験とホームステイを体験します。

対象 小学5年生~高校2年生

期間 8月17日~26日(10日間)

場所 USAサウスダコタ州
ラピット市

人員 20人

費用 29万5千円(その他に共
通経費3万5千円など必
要です)

締切り 7月7日(金)

問い合わせ (財)国際青少年研修
協会(〒1160 東京都新
宿区四谷2の11 ☎03
-3359-8421)
へどうぞ。

**本物の英会話を学ぶ
高校生サマーキャンプ**

サザン・イリノイ・ユニバー
シティ新潟校では、3泊4日で
本物の英会話を学んでもらうサ
マー・イングリッシュ・キャン
プを企画しました。

対象 高校生

期間 8月4日~7日または
8月8日~11日

会場 SIUC新潟校および
サンセットビーチ(中
条町)

内容 ①本場の英会話の習得

**楽しい地引き綱大会
に参加しませんか**

恒例の西川町勤労者協議会主
催の地引き綱大会を今年も開催
します。

期間 7月の休館日(月曜日)
を除く毎日

観覧料 入館料を含めて
大人 700円
小学生 400円
幼児 無料

問い合わせ 新潟県立自然科学館
(☎025-283-
3331) へどうぞ。

**放送大学であなかも
学んでみませんか**

放送大学では、学生を募集し
ています。

願書受付 7月15日~8月15日
授業開始 10月1日

募集人員 6千人

学費
入学科 選科生(1年)6千円
科目生(6月)4千円
1単位当り 4千円

授業料 新潟地域学習センタ
ー(〒951-8511 新潟市
旭町2番町746番
地 ☎025-2228-
2651) へどうぞ。



**楽しい地引き綱大会
に参加しませんか**

恒例の西川町勤労者協議会主
催の地引き綱大会を今年も開催
します。

期間 7月の休館日(月曜日)
を除く毎日

観覧料 入館料を含めて
大人 700円
小学生 400円
幼児 無料

問い合わせ 新潟県立自然科学館
(☎025-283-
3331) へどうぞ。

**楽しい地引き綱大会
に参加しませんか**

恒例の西川町勤労者協議会主
催の地引き綱大会を今年も開催
します。

期間 7月の休館日(月曜日)
を除く毎日

観覧料 入館料を含めて
大人 700円
小学生 400円
幼児 無料

問い合わせ 新潟県立自然科学館
(☎025-283-
3331) へどうぞ。

**楽しい地引き綱大会
に参加しませんか**

恒例の西川町勤労者協議会主
催の地引き綱大会を今年も開催
します。

期間 7月の休館日(月曜日)
を除く毎日

観覧料 入館料を含めて
大人 700円
小学生 400円
幼児 無料

問い合わせ 新潟県立自然科学館
(☎025-283-
3331) へどうぞ。

**楽しい地引き綱大会
に参加しませんか**

恒例の西川町勤労者協議会主
催の地引き綱大会を今年も開催
します。

期間 7月の休館日(月曜日)
を除く毎日

観覧料 入館料を含めて
大人 700円
小学生 400円
幼児 無料

問い合わせ 新潟県立自然科学館
(☎025-283-
3331) へどうぞ。

**楽しい地引き綱大会
に参加しませんか**

恒例の西川町勤労者協議会主
催の地引き綱大会を今年も開催
します。

期間 7月の休館日(月曜日)
を除く毎日

観覧料 入館料を含めて
大人 700円
小学生 400円
幼児 無料

問い合わせ 新潟県立自然科学館
(☎025-283-
3331) へどうぞ。

**楽しい地引き綱大会
に参加しませんか**

恒例の西川町勤労者協議会主
催の地引き綱大会を今年も開催
します。

期間 7月の休館日(月曜日)
を除く毎日

観覧料 入館料を含めて
大人 700円
小学生 400円
幼児 無料

問い合わせ 新潟県立自然科学館
(☎025-283-
3331) へどうぞ。

**楽しい地引き綱大会
に参加しませんか**

恒例の西川町勤労者協議会主
催の地引き綱大会を今年も開催
します。

期間 7月の休館日(月曜日)
を除く毎日

観覧料 入館料を含めて
大人 700円
小学生 400円
幼児 無料

問い合わせ 新潟県立自然科学館
(☎025-283-
3331) へどうぞ。

**楽しい地引き綱大会
に参加しませんか**

恒例の西川町勤労者協議会主
催の地引き綱大会を今年も開催
します。

期間 7月の休館日(月曜日)
を除く毎日

観覧料 入館料を含めて
大人 700円
小学生 400円
幼児 無料

問い合わせ 新潟県立自然科学館
(☎025-283-
3331) へどうぞ。

**楽しい地引き綱大会
に参加しませんか**

恒例の西川町勤労者協議会主
催の地引き綱大会を今年も開催
します。

期間 7月の休館日(月曜日)
を除く毎日

観覧料 入館料を含めて
大人 700円
小学生 400円
幼児 無料

問い合わせ 新潟県立自然科学館
(☎025-283-
3331) へどうぞ。

**楽しい地引き綱大会
に参加しませんか**

恒例の西川町勤労者協議会主
催の地引き綱大会を今年も開催
します。

期間 7月の休館日(月曜日)
を除く毎日

観覧料 入館料を含めて
大人 700円
小学生 400円
幼児 無料

問い合わせ 新潟県立自然科学館
(☎025-283-
3331) へどうぞ。

**楽しい地引き綱大会
に参加しませんか**

恒例の西川町勤労者協議会主
催の地引き綱大会を今年も開催
します。

期間 7月の休館日(月曜日)
を除く毎日

観覧料 入館料を含めて
大人 700円
小学生 400円
幼児 無料

問い合わせ 新潟県立自然科学館
(☎025-283-
3331) へどうぞ。



**楽しい地引き綱大会
に参加しませんか**

恒例の西川町勤労者協議会主
催の地引き綱大会を今年も開催
します。

期間 7月の休館日(月曜日)
を除く毎日

観覧料 入館料を含めて
大人 700円
小学生 400円
幼児 無料

問い合わせ 新潟県立自然科学館
(☎025-283-
3331) へどうぞ。

新刊図書のごあんない

公民館図書室 ☎88-2334



なぞなぞようちえん 川上ケイ作
 ようちえんクイズねんちょうぐみ 花村大一・内野恵作
 なぞなぞ2年生 石田真理作
 少年少女古典文学館23四谷怪談 高橋克彦著
 マンガ日本の古典32怪談 つのだじろう著
 森のはるなつあきふゆ 岸田衿子作
 よみかた絵本 とだこうしろう作
 クラック! G・P・バック作
 どうしたのおさかなくん? 壇晴子作
 お月さまたべちゃった? 壇晴子作
 こぶたがずんずん 渡辺一枝作
 ペンギンシンデレラ ジャネット・パールマン作
 トコちゃんの金のおさかな 今西祐行作
 天使とくつ下 今西祐行作
 コッコさんのおみせ 片山健作
 絵で読む広島原爆 那須征幹作
 いちばんまちどおしい日 土田義晴作
 しの川 鶴見正夫作
 こわさ120%超怪談全10巻 神戸淳吉・高橋幸作
 星のふる森 渡口洋子作
 くさいくさいチーズぼうや&たくさんのおとぼけ話 ジョン・シェスカ作
 バムとケロのにちようび 島田ゆか作
 こぎつねルーファスのぼうけん アリソン・アトリー作
 こぎつねルーファスとシンデレラ アリソン・アトリー作
 まだまだはらぺこオオカミ キャサリン・ストー作
 はらぺこオオカミがんばる キャサリン・ストー作
 ポリーとはらぺこオオカミ キャサリン・ストー作
 エーミルと小さなイダ アストリッド・リンドグリーン作
 エーミルのいたずら325番 アストリッド・リンドグリーン作
 エーミルのクリスマス・パーティー アストリッド・リンドグリーン作
 クリスマスをまつりサベット、おもしろ荘のリサベット アストリッド・リンドグリーン作
 みにくいガチョウの子 ディック・キング＝スミス作
 パディーの黄金のつぼ ディック・キング＝スミス作
 雪だるまのひみつ ルース・エインワース作
 グッディさんとしあわせの国 ルース・エインワース作
 アーサー王救出作戦 ジョン・シェスカ作

海賊黒ひげをやっつけろ ジョン・シェスカ作
 こぶたのおまわりさん シーブ・セーディング作
 マコーレイの本 全5冊
 ピラミッド・カテドラル・都市・キャッスル・アンダーグラウンド D・マコーレイ作
 輪切り図鑑 クロスセクション・大帆船・ヨーロッパの城 ビースティ画
 郷土の研究 方言をしらべよう全10巻 佐藤亮一監修
 はじめてであら絵画の本全16巻 アーネスト・ラボ作
 大自然の動物ファミリー全8巻 ジェーン・グドール外著
 子どもたちの日々 飯沢耕太郎編
 マンガ日本の古典8今昔物語上 水木しげる著
 シロは死なない 北方謙三作
 あくたれラルフ ジャック・ガントス作
 平成狸合戦ぽんぽこ 高畑勲作
 マンガ日本の古典13とはずかたり いからしゆみこ著
 アジアを考える本一近くて遠い国全7巻 村井吉敬外著
 おもしろ熟語話全5巻 木暮正夫作
 生き方の研究 運命の海に出会ってレイチェル・カーソン 外6巻 M・ジェザー著
 詩の散歩道どきん 谷川俊太郎作
 詩の散歩道てつがくのライオン 工藤直子作
 ともだちは緑のにおい 工藤直子作
 ともだちは海のにおい 工藤直子作
 花のおりがみ 魚のおりがみ 動物のおりがみ 虫のおりがみ 桃谷好英外著
 がみ 安岡章太郎著
 なまけもの思想 久須本文雄著
 菜根譚 吉村昭著
 天狗争乱 橋田壽賀子著
 春よ来い(戦中編)(戦後編) 橋田壽賀子著
 フォレスト・ガンブ ウィンストン・グルーム著
 世界の歴史と文化オーストリア 池内紀著
 日本の天然記念物 加藤陸奥雄外監修

図書の寄贈がありました

長谷川功様(三ツ屋)から「遠山の金さん」外1冊を寄贈していただきました。
 さっそく図書室で利用させていただきます。
 ありがとうございました。
 西川町公民館

図書室利用のきまり

貸出冊数は、1人3冊(10日間)以内です。図書は、貸出簿に記入してお借りください。
 図書室は読書もできます。利用するときは、利用簿に記入してからご利用ください。
 図書室の開室時間は、午前9時から午後8時までで、休業日は毎週火曜日です。
 きまりを守って、楽しくご利用ください。

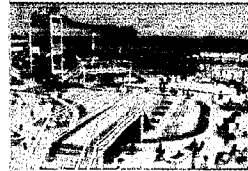

料金 大人 800円(中学以上)
 小人 400円(3歳以上)
 ※屋内プール共通
 問い合わせ 直接会場(☎025-239-3232)へどうぞ。

自衛官募集案内

募集種目	資格	受付	受験日
一般曹候補生	18歳以上21歳未満 高卒 【見込】	8月1日 9月8日	1次 9月17日 2次 10月5~10日
曹候補士	18歳以上27歳未満 高卒 【見込】	8月1日 9月8日	1次 9月17日 2次 10月5~10日
航空学生	18歳以上21歳未満 高卒 【見込】	8月1日 9月8日	1次 9月23日 2次 10月16~22日
看護学生	18歳以上22歳未満 高卒女子 【見込】	9月18日 10月20日	1次 10月31日 2次 11月25~28日
2等陸海空士	男子 18歳以上27歳未満 女子 18歳以上27歳未満	年間を通じ行っております。	受付後に指定します。

問い合わせ 西川町役場 企画課(☎88-3111)
 自衛隊新潟地方連絡部 加茂募集事務所 ☎0256-52-5222

ハイ、県くらしのダイヤルです(025)285-7000

PL法が施行されました	7月3日~7月10日
消費生活相談事例 ~化粧品・マルチ的販売の信頼性~	7月10日~7月17日
マルチ・マルチまがい商法	7月17日~7月24日
家電製品の事故に気をつけよう	7月24日~7月31日

新潟県消費生活センター ☎025-285-4196

巻保健所テレホンサービス ☎72-8833

サービス時間	月~金 17:00~翌日8:30まで 土・日曜日・祝祭日 終日
期 間	内 容
7月1日~7月16日	○家庭での食中毒予防 ~夏の台所は危険がいっぱい~
7月17日~7月31日	○海外旅行を楽しむために ~伝染病には気をつけて~

INFORMATION

7月から自動車の点検整備制度が変わります

自動車使用者の点検整備についての自己責任の考え方を明確にすることにより、点検整備についての規制緩和が図られています。

自家用乗用自動車などの主な改正内容

- 日常点検の導入
- 6か月点検の義務づけの廃止
- 12か月(1年)点検、24か月(2年)点検項目の簡素化
- 車齢が11年を超える自動車の検査期間の延長(1年から2年)

【問い合わせ】

運輸省 新潟陸運支局整備課 ☎(025)285-3125

屋外レジャープールがオープンします

新潟厚生年金スポーツセンターの屋外レジャープールがオープンします。ご家族おそろいでお出かけください。
 営業期間 7月8日(土)~9月3日(日)
 (7月22日以前は土・日曜日のみ営業)

消防設備点検資格者再講習を実施します

消防設備点検資格者再講習が行われます。受講される点検資格者の方は、お早目にお申し込みください。
 実施講習名 第1種・第2種消防設備点検資格者再講習
 実施月日 8月23日(第1種) 8月24日(第2種)

小学校用教科書の展示

平成8年度から4年間、燕・西蒲地区の小学校で使用する教科書を選択するために、次のとおり展示会を開催します。多数の方のご来場をお待ちしています。

期 間 6月26日(月)~7月11日(火)
 会 場 巻町立巻南小学校会議室
 日・日曜日を除く

講習会場 新潟県自治会館
 申込み 6月26日~7月7日
 問い合わせ 詳細は、消防本部・設備係(☎88-2349)まで、お問い合わせください。

7月の行事カレンダー

カレンダーのみかた このマークは、このようにみてください。

☒…休日診療医 ■…行事の名称 📍…会場 🕒…時間 👤…対象 🗨️…照会先 📄…内容

1 土	<ul style="list-style-type: none"> ■3日体操教室 📍福祉会館 🕒19:30~ <p style="text-align: right;">全国労働安全週間</p>	17月	<ul style="list-style-type: none"> ■成分献血 📍保健センター 🕒10:00~12:00、13:30~16:00 🗨️18歳~64歳(成分献血のみを行いますので、希望される方は申し込んでください) ■心配ごと相談 📍西川荘 🕒13:00~
2 日	<ul style="list-style-type: none"> ☒休日診療医 📍外科: 県立吉田病院(☎吉田92-5111) 📍内科: 和田医院(☎西川188-2134) ■町民ソフトボール大会 📍西川中学校グラウンド 🕒8:00~ 	18火	<ul style="list-style-type: none"> ■健康なんでも相談 📍保健センター 🕒13:30~15:30
3 月	<ul style="list-style-type: none"> ■総合検診結果相談会 📍保健センター 🕒9:00~11:00 📍貝柄事務所 🕒14:00~16:00 🗨️該当者には、通知します。 ■精神保健相談 📍保健センター 🕒13:00~ 🗨️事前に申し込みください。 ■心配ごと相談 📍西川荘 🕒13:00~ 	19水	<ul style="list-style-type: none"> ■2歳児歯科健康診査とフッ素塗布 📍保健センター 🕒13:10~13:30 🗨️平成5年4月、5月、6月生まれ及び平成4年10月、11月、12月生まれの塗布済者 ■ソフトバレーボール教室 📍西川勤労者体育センター 🕒19:30~21:00
4 火	<ul style="list-style-type: none"> ■糖尿病検診(血糖検査) 📍保健センター 🕒6:00~6:20 ■ソフトバレーボール教室 📍西川勤労者体育センター 🕒19:30~21:00 	20木	<ul style="list-style-type: none"> ■プラネタリウム投映 📍福祉会館 🕒19:30~20:00 <p style="text-align: right;">土 用</p>
5 水	<ul style="list-style-type: none"> ■糖尿病検診(血糖検査) 📍保健センター 🕒6:00~6:20 ■総合検診結果相談会 📍保健センター 🕒9:00~11:00 🗨️該当者には、通知します。 ■日本脳炎予防接種 📍保健センター 🕒13:00~14:10 🗨️未了者 ■健康なんでも相談 📍保健センター 🕒13:30~15:30 ■親子チャレンジ教室 📍西川勤労者体育センター 🕒19:30~21:00 	21金	<ul style="list-style-type: none"> ■親子チャレンジ教室 📍西川勤労者体育センター 🕒19:30~21:00 <p style="text-align: right;">土用の丑</p>
6 木	<ul style="list-style-type: none"> ■ちびっ子煎茶教室 📍福祉会館 🕒13:30~15:30 ■3日体操教室 📍福祉会館 🕒19:30~ 	22土	<ul style="list-style-type: none"> ■ちびっ子煎茶教室 📍福祉会館 🕒13:30~15:30 ■やみつきハイキング 📍西川勤労者体育センター 🕒19:00~ ■3日体操教室 📍福祉会館 🕒19:30~
7 金	<ul style="list-style-type: none"> ☒休日診療医 📍外科: 桑原医院(☎巻72-2221) 📍内科: 古寺医院(☎巻72-2016) ■体育協会長杯空手道大会 📍西川勤労者体育センター 🕒8:00~ 	23日	<ul style="list-style-type: none"> ☒休日診療医 📍外科: 町立巻病院(☎72-3112) 📍内科: 長沼医院(☎巻72-2210) <p style="text-align: right;">大 暑</p>
8 土	<ul style="list-style-type: none"> ■ちびっ子煎茶教室 📍福祉会館 🕒13:30~15:30 ■3日体操教室 📍福祉会館 🕒19:30~ 	24月	<ul style="list-style-type: none"> ■心配ごと相談 📍西川荘 🕒13:00~ ■町民野球大会スタート 📍町営野球場 🕒19:00~
9 日	<ul style="list-style-type: none"> ☒休日診療医 📍外科: 桑原医院(☎巻72-2221) 📍内科: 古寺医院(☎巻72-2016) ■体育協会長杯空手道大会 📍西川勤労者体育センター 🕒8:00~ 	25火	<ul style="list-style-type: none"> ■ソフトバレーボール教室 📍西川勤労者体育センター 🕒19:30~21:00
10月	<ul style="list-style-type: none"> ■心配ごと相談 📍西川荘 🕒13:00~ ■総合検診結果相談会 📍保健センター 🕒13:30~16:00 🗨️該当者には、通知します。 ■プラネタリウム投映 📍福祉会館 🕒19:30~20:00 	26水	<ul style="list-style-type: none"> ■乳児産婦健康相談 📍保健センター 🕒9:00~9:30 🗨️平成7年5月生まれの乳児と母親、前回未受診者 ■妊婦学級(ハッピーコース) 📍保健センター 🕒9:00~12:00 🗨️出産月:9月~12月の妊婦 ■乳児健康診査 📍保健センター 🕒13:10~13:50 🗨️平成6年8月、9月、平成7年2月、3月生まれの乳児、前回未受診者 ■ザ・チャレンジ 📍スポーツパーク西川 🕒19:30~21:00
11火	<ul style="list-style-type: none"> ■総合検診結果相談会 📍保健センター 🕒13:30~16:00 🗨️該当者には、通知します。 ■ソフトバレーボール教室 📍西川勤労者体育センター 🕒19:30~21:00 	27木	<ul style="list-style-type: none"> ■ザ・チャレンジ 📍スポーツパーク西川 🕒19:30~21:00
12水	<ul style="list-style-type: none"> ■ザ・チャレンジ 📍スポーツパーク西川 🕒19:30~21:00 	28金	<ul style="list-style-type: none"> ■3日体操教室 📍福祉会館 🕒19:30~
13木	<ul style="list-style-type: none"> ■1歳6か月児健康診査 📍保健センター 🕒13:30~13:50 🗨️平成5年11月、12月、平成6年1月生まれの幼児及び前回未受診者 	29土	<ul style="list-style-type: none"> ☒休日診療医 📍外科: 伊藤整形外科(☎吉田93-3115) 📍内科: 高木医院(☎巻72-2208) ■町民テニスダブルス大会 📍スポーツパーク西川 🕒8:30~
14金	<ul style="list-style-type: none"> ■3日体操教室 📍福祉会館 🕒19:30~ 	30日	<ul style="list-style-type: none"> ■今月の納税 🗨️固定資産税第2期分、国民健康保健税第2期分 ■心配ごと相談 📍西川荘 🕒13:00~ ■行政相談 📍西川荘 🕒13:00~
15土	<ul style="list-style-type: none"> ☒休日診療医 📍外科: 県立吉田病院(☎吉田92-5111) 📍内科: 本田医院(☎巻73-2100) ■町民ソフトバレーボール大会 📍西川中学校体育館 ほか 🕒8:00~ <p style="text-align: right;">勤労青少年の日</p>	31月	<ul style="list-style-type: none"> ■今月の納税 🗨️固定資産税第2期分、国民健康保健税第2期分 ■心配ごと相談 📍西川荘 🕒13:00~ ■行政相談 📍西川荘 🕒13:00~
16日	<ul style="list-style-type: none"> ☒休日診療医 📍外科: 県立吉田病院(☎吉田92-5111) 📍内科: 本田医院(☎巻73-2100) ■町民ソフトバレーボール大会 📍西川中学校体育館 ほか 🕒8:00~ 		

照会先: 西川町役場 ☎88-3111(代)・保健センター ☎88-5311・教育委員会 ☎88-3111・公民館 ☎88-2334
 ・ガス水道課 ☎88-2144・テレホンガイド ☎88-6666

※検診関係の時間は、受付時間です。