

# 広報にしがの

## おしらせ版

平成5年3月25日発行

編集・発行：新潟県西川町役場 企画課企画広報係

### 西川町も土曜閉庁になります

4月から西蒲原郡の各町村で実施!

西川町では、4月から役場庁舎と出先機関の一部で毎週土曜日の業務を休ませていただくことになりました。

土曜閉庁については、国・県をはじめ県内各市町村でも順次実施されてきており、このたびは西蒲原郡の各町村が4月から実施します。

住民の皆様のご理解とご協力をお願いします。

## 平成5年度 人間ドック希望者を募集

健康で過ごすためには、病気を早く発見し、早く治療することが大切です。

町では一日人間ドック助成事業を行っており、平成5年度に検診を希望される方は申込みをしてください。

#### ○対象者

西川町に住所のある方で、30歳以上65歳までの方

#### ○検診料金

自己負担額 一万四千元  
\*検診料金は一人三万四千元ですが、町が二万円を助成します。

#### ○検診場所

岩室温泉病院

#### ○検診時期

今年4月から来年3月末日までの本人の希望する時期ただし、

① 4月、5月は、各町村とも検診希望者が集中するため、西川町の受診日は次のとおりです。

- 4月22日(木) 4月27日(火)
- 4月28日(金) 5月8日(土)
- 5月11日(火) 5月21日(金)

5月31日(月)

\*1日の受診割当て人員は10名ずつですので、先着順にさせていただきます。

② 6月以降については、各月とも「上旬・中旬・下旬」の中から希望時期を選んでいただき、病院で希望時期に沿って受診日を決定し通知しますので、指定された日が都合の悪い場合は、直接岩室温泉病院へ電話をして、受診日を変更してもらってください。

③ 特に希望する受診日がある方は、役場で申し込みするときは、あらかじめ申し出てくださいます。

#### ○申し込み方法及び場所

印かんを持参のうえ、役場住民課の窓口で申請書を書いてください。(電話での申込み、受付はできません。)

#### ○助成人員

240名(予定数になり次第締め切らせていただきます。)

## 西川町持家住宅建設資金

利率の引き下げで利用しやすくなりました

平成5年度も継続することになりました。ご利用ください。

#### ■受付期間

平成5年4月1日～4月30日  
※申込者が多数で貸付予算枠をこえる場合は、抽選により決定させていただきます。

#### ■受付窓口

- 第四銀行西川支店
- 巻信用組合西川支店
- 西川農業協同組合
- 新潟県労働金庫巻支店

※詳細については、取扱金融機関の窓口または、役場企画課へお問い合わせください。

#### ■制度の内容

項目	内容
貸付対象者	○前年1年間の所得金額が790万円以下の者(給与所得のみの者は収入金額1,000万円以下の者)
貸付金額	○新築 一戸当り50万円以上450万円まで ○増改築 一戸当り50万円以上210万円まで
貸付利率	年利 4.45%
償還期間	○新築 15年 ○増改築 10年

## お聞かせください

あなたの声を施設運営に!

### 「さわやかな声ポスト」設置

西川勤労者体育センターと福祉会館に「さわやかな声ポスト」を設置しました。

皆さんから愛される施設とするため、お気付きの点がございましたらお知らせください。



# あしらせ・もりだくさん

## 高齢福祉年金

を受け取ったら  
証書の提出を忘れずに！

高齢福祉年金を受けている方は、4月の支払い（4月9日）を受けましたら、年金証書（緑色の手帳）をすぐに役場住民課窓口へ提出してください。  
これは、物価スライドにより増額された新年金額の4月分から7月分までの支払額を年金証書に記入し、8月期の支払いに間に合うようお渡しするためです。  
提出を忘れると8月期の支払いが受けられなくなってしまうのでご注意ください。  
なお、升瀧簡易郵便局（西川

証書提出月は4月と8月です

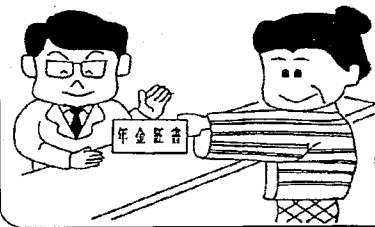

※拠出制の国民年金・厚生年金等の受給者の方については、年金証書の提出は必要ありません。

## 老人保健制度改正

一部負担金が変わります

4月1日から

他制度の改正

医療機関の窓口で支払う一部負担金が、平成5年4月1日から外来1月1000円、入院1日700円になります。

	改正前	改正後
外来	1月 900円	1月 1000円
入院	1日 600円	1日 700円

老人保健制度の改正に伴いこの制度も一部負担金が平成5年4月1日から外来1月1000円、入院1日700円になります。

西川町老人医療費助成事業（県老）  
西川町乳児医療費助成事業  
西川町ひとり親家庭等医療費助成事業（県親）  
西川町重度心身障害者医療費助成事業（県障）

4月から  
の支払日の取扱いが変わります

児童扶養手当及び特別児童扶養手当の支払日は、平成5年4月から、支払月（毎年4月・8月・12月）の11日が土曜日又は、日曜日に当たる場合は、その直前の金曜日に繰り上げられることになりました。

従って、平成5年4月期の支払日は9日金曜日になります。  
○郵便局で手当を受給している方は、郵便局で9日から受け取ることが出来ます。  
○金融機関に口座振込みの方は口座に9日に振り込まれます。

## 県立自然科学館 催物案内

- ◆公開実験「マグネットショー」  
— 磁石と遊び、磁石を科学しよう —  
☆日 時 4月20日～8月31日  
①午前11:40～11:55  
②午後1:40～1:55
- ◆春の草木と山菜の観察会  
— 花木園の草木や山菜を観察しよう —  
☆日 時 4月29日（祝）  
午前9:00～正午  
☆定員 小学生以上 30人  
☆申込み 4月22日までに往復ハガキで（参加費200円）
- ◆フラネタリウム好評投映中  
「びよんちゃん」と月旅行」  
詳しくは ☎025-283-3331

## 募集

町の各種サークル等では、今、仲間を募集しています。皆さんもぜひ参加してみませんか。

### 婦人ハレーボール 部員募集

バレーボールの好きな方、興味のある婦人の方を募集しています。  
希望者は、練習会場（曾根小体育館）へおいでください。  
○練習日 毎週土曜日午後7時30分から  
○会費 年間四千元（スポーツ傷害保険料含む）  
申し込みのときに納入してください。  
○詳しく知りたい方は左記へご連絡ください。  
近藤イヅ子 ☎88-6296  
小出 春美 ☎88-6930



### あなたも参加しませんか！

ソフトハレーボール教室  
4月7日から昨年に引き続き、ソフトバレーボール教室を開催します。  
この機会に、大勢の人と楽しく快い汗を流してみませんか。  
○対象 成人、男女とも（初めての人も簡単にできます。）  
○期日・時間（4月～3月）  
毎週水曜日 午後7時30分～9時  
○会場 勤労者体育センター  
○参加料 1,300円（傷害保険料）  
○申込み 公民館又は、体育センターに申込書を備えてありますので、参加料を添えて申し込んでください。

### 婦人ソフトボール 部員募集

ソフトボールの好きな方、興味のある婦人の方を募集しています。希望者は左記へご連絡ください。  
〒第三区 渡辺 腫夜 ☎88-3089 (昼)88-3366



### 愉快に、元気に、

レジッタダンス  
エアロビクスダンス  
会 員 募 集  
軽快な音楽にのせて、あなたも汗流してみませんか。みなさんのお来しをお待ちしています。  
○日 時 毎週月曜日 午後7時30分～9時  
○会 場 勤労者体育センター  
○会 費 年会費1000円に毎月2500円  
○連絡先 広井 ☎88-2286 久住 ☎88-3790

### 少年・少女の皆さん 剣道を学びませんか

小・中学生の皆さん、剣道を習ってみませんか。剣道を習って体をきたえ、礼儀正しく、毎日元気に過ごしましょう。  
毎週水曜日、夜7時から8時まで曾根小学校で練習をします。お誘い合わせておいでください。  
○会費 年額5,100円  
○申込み 入会時に一括納入ください。  
○詳しくは齊川順二 ☎88-2068 へどうぞ

### 将棋で遊ぼう！ 子も将棋教室

西川将棋クラブでは、子どもたちから将棋の楽しさやスリルを知ってもらうため、子ども将棋教室を開催します。お友達といっしょに参加しませんか。  
▼日時 4月10日（出）午前9時30分から11時30分まで  
▼会場 社協センター（憩いの家「西川荘」隣）  
▼対象 小学生・中学生  
▼定員 20人  
▼費用 無料  
▼留意 行き帰りには車に気を付けてね。  
▼問い合わせ 西川将棋クラブ（加藤 ☎88-3713、筒井 ☎88-3020） または公民館へ。

### スポーツ安全保険に加入しましょう

平成5年度のスポーツ安全保険の受付が始まりました。この保険は、スポーツ活動・文化活動などの際の傷害事故や第三者に与えた損害を補償して、グループの人たちが安心して活動できるようにするために作られた営利を目的としない互助共済の保険です。  
子供会や運動クラブなど5人以上の団体であれば加入できます。掛金は、子供や文化活動の団体で1人年額400円、一般は1,300円です。補償は、死亡2,000万円、入院1日4,000円、通院1日1,500円です。  
その他詳しいことは、西川町体育協会事務局（☎88-2334）へお問い合わせください。

### 水道本管の掃除を行います

水道本管掃除を次の日程で行います。なお、掃除作業中、汚れた水が出たり、水圧が下がったり、場所によっては断水する所もあり、大変ご迷惑をおかけしますが、ご協力をお願いします。

月日	掃除区域	時間
4月1日（木）	国道116号線界から西川河川までの間（松崎含む）	いずれも午後10時から午前4時まで
4月2日（金）	西川河川界から西側 舩、新栄町、学校町 他	
4月3日（土）	升瀧全域、押付、矢島	

### 日程表

# 春季火災予防運動実施

4月1日(木)～4月7日(水)

平成5年

## 点検を 重ねて築く 火災ゼロ

火災の中で死者が最も多いのは住宅火災です。建物火災の死者のうち約9割を占めています。死者の年齢層をみると、65歳以上の人が半数近くを占めています。

この春季は、特に空気が乾燥し、また、風の強い日が多いことから、たき火、たばこの火などに特に注意をお願いします。

※ 期間中、毎日午後7時に、大サイレン及び警鐘を鳴らし、すのでご注意ください。

西川町消防本部

## 海上自衛隊 練習艦隊来港



4月13日・14日の両日、新潟港(山の下埠頭)に入港し、一般公開されます。

練習艦隊の新潟寄港は今回が初めてです。

○ 公開時間等  
入港歓迎行事 13日 11時～  
一般公開 13日 13時～16時  
一般公開 14日 9時～11時  
14日 13時～16時

○ 入港艦艇 練習艦「かとり」  
第一練習隊「やまぐさ」  
きくも「護衛艦」はまゆき  
「いそゆき」

## 行事報告

### 第4回

### 体育指導委員協議会長杯 ソフトバレーボール大会

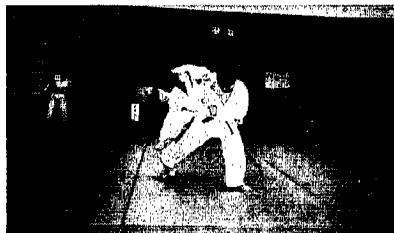

去る2月28日(日)、西川中学校柔道場で、第7回西川町近郷中学校柔道大会が開催されました。団体戦は5チームによるリーグ戦で行われ、西川中は優勝を賭けた分水中戦で、副将までの4人が全員引き分けという接戦が続いたものの、西川中の大将、小林知博選手が鮮やかな一本勝ちを決め、見事初優勝を果しました。

結果は次のとおりです。

### 近郷中学校柔道大会

## 西川中学校初優勝!!

#### ○ 団体戦

- 優勝 西川中学校
- 準優勝 分水中学校
- 第3位 小池中学校

#### ○ 個人戦(二年生の部)

- 優勝 大橋俊文(巻西中)
  - 準優勝 小林 潤(西川中)
  - 第3位 樋口裕也(西川中)
  - 第3位 星野佳美(鴻東中)
- #### ○ 個人戦(二年生の部)
- 優勝 斉藤寛之(巻西中)
  - 準優勝 斉藤 司(鴻東中)
  - 第3位 小林知博(西川中)
  - 第3位 篠沢伸行(巻西中)

- 準優勝 MIX
- 第3位 ミツキ
- 第3位 フォルテシモB

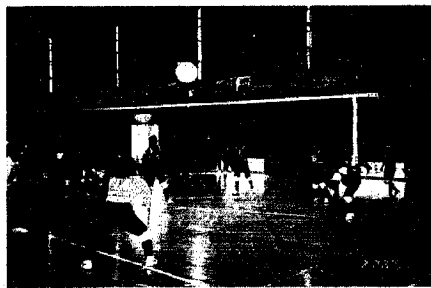

2月28日、勤労者体育センター、曾根小学校体育館で、西川町体育指導委員が中心になり、ソフトバレーボール協会の協力を得て開催されました。

大会には、一般の部9チーム、女子の部10チームが参加し、それぞれ熱戦が展開されました。結果は次のとおりです。

▼ 一般の部

- 優勝 TOTOKAKA
- 準優勝 デンジャラス
- 第3位 フォルテシモ
- 第3位 フォーティーズ

▼ 女子の部

- 優勝 フォルテシモA

新潟市民病院から  
土曜日休診のお願い

新潟市民病院では、4月からすべての土曜日で全診療科の外來診療を休ませていただきます。

路線バスの会社が  
変わりました。

平成5年3月1日から当町に運行されている路線バスについて、新潟交通株式会社から新会社「新交西貨切バス株式会社」に変更して運行されることになりましたのでお知らせします。

巻保健所  
テレフォンサービス

内 容	期 間
「浄化槽の正しい使い方」 ① 浄化槽の保守・点検とは ② 浄化槽の正しい使い方	4/1～4/15
「女性のためのがん予防」 ① 女性に多いがん ② 日常生活の中でのがん予防	4/16～4/30

時間 月～金曜日……17:00～翌日の8:30  
土曜日・日曜日・祝祭日……終日

72-8833  
専用電話

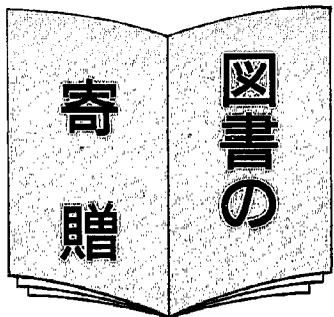

横島団地 細貝曹巳様から、西村京太郎著・無明剣走る外83冊。  
善光寺 渡辺章作様から、日本の民話18巻外55冊。  
天竺堂 筒井春美様から、村上龍著外138冊。  
下山 竹石魏様から、明治・大正文学全集(29巻)外15冊の寄贈がありました。  
さっそく図書室で利用させていただきます。ありがとうございます。



とき 4月12日、21日、いずれも午後7時30分から  
ところ 福祉会館児童室

内容 ☆春の星空、星の王子さま  
※ 入場は無料ですので、お気軽においでください。



### 4月の休日診療医

日	科	医師	電話
4日(日)	外科	吉田町 県立吉田病院	92-5111
11日(日)	内科	巻町 竹前医院	73-2809
18日(日)	内科	吉田町 県立吉田病院	92-5111
25日(日)	内科	巻町 町立巻病院	72-3112
29日(祝)	内科	巻町 桑原医院	72-2221
4日(日)	内科	巻町 長沼医院	72-2210
11日(日)	内科	巻町 本田医院	73-2100
18日(日)	内科	巻町 古寺医院	72-2016
25日(日)	内科	西川町 和田医院	88-2134
29日(祝)	内科	西川町 吉田医院	88-6650

※ 診療時間は、午前9時から午後6時までです。

### 青少年健全育成標語入選作品

- あいさつは みんなの心に にじかける
- さわやかな え顔でくらす 明るい家庭
- 気をつけよう うそから始まる 悪への道

西川町青少年育成町民会議  
西川町青少年問題協議会

### 「ハイ県くらしのダイヤルです」

—ダイヤルしましょう—  
(025)285-7000—  
情報は正午に切り替えます

脱臭剤の試買テスト結果について	4月5日～4月12日
有機農産物の表示にガイドラインができました	4月12日～4月19日
消費生活相談事例～クリーニング・オフできないと言われた羽毛布団～	4月19日～4月26日
訪問販売の契約が解約できる場合	4月26日～5月10日

### 心配ごと相談

とき 毎週月曜日  
午後1時～3時  
ところ 老人いこいの家「西川荘」  
※ 心配ごとは秘密、無料、お気軽においでください。

#### 〈4月の相談員〉

- 5日 伝川幸松・笠井三和子
- 12日 伝川幸松・織田島正義
- 19日 伝川幸松・山崎 惇
- 26日 伝川幸松・笠井三和子

### 行政相談

とき 4月26日(月)  
午後1時～3時  
ところ 老人いこいの家「西川荘」  
相談員 広井 良峰

# 4月の行事カレンダー

カレンダーのみかた このマークは、このようにみてください。

■…行事の名称 🏠…会場 🕒…時間 👤…対象 📞…照会先 📍…内容

1木	新財政年度 新学年 エイスリル・フル	16金	
2金	■ポリオ生ワクチン投与 🏠福祉会館 🕒13:00~14:10 📍平成4年1月~12月生まれ及び前回未投与者 ■体育指導委員協議会 🏠公民館 🕒19:30~	17土	土曜閉庁 土用
3土	土曜閉庁	18日	発明の日
4日		19月	■犬の登録と狂犬病予防注射 🏠貝柄地区集会所外3カ所 🕒9:30~ ■心配ごと相談 🏠西川荘 🕒13:00~15:00 ■第21回体育協会総会 🏠福祉会館 🕒19:00~
5月	■心配ごと相談 🏠西川荘 🕒13:00~15:00 清明	20火	郵便週間 通信記念日 穀雨
6火	春の全国交通安全運動	21水	■2歳児歯科健康診査とフッ素塗布 🏠福祉会館 🕒13:10~13:30 📍平成3年1月、2月、3月生まれ及び平成2年7月・8月・9月生まれの塗布済者 ■ソフトバレーボール教室 🏠勤労者体育センター 🕒19:30~ ■プラネタリウム投映 🏠福祉会館 🕒19:30~20:00 📍春の星空・星の王子さま
7水	■ソフトバレーボール教室 🏠勤労者体育センター 🕒19:30~ 世界保健デー	22木	■乳児産婦健康相談 🏠福祉会館 🕒9:00~9:30 📍平成5年2月生まれの乳児とその母親及び前回未受診者 ■三種混合予防接種(初回2回目) 🏠福祉会館 🕒13:00~14:10 📍平成2年7月1日~平成3年6月30日生まれ及び前回未接種者
8木	花まつり	23金	みどりの週間
9金		24土	土曜閉庁
10土	土曜閉庁 婦人週間	25日	
11日		26月	■心配ごと相談 🏠西川荘 🕒13:00~15:00 ■行政相談 🏠西川荘 🕒13:00~15:00 ■体育協会理事会 🏠福祉会館 🕒19:30~
12月	■心配ごと相談 🏠西川荘 🕒13:00~15:00 ■プラネタリウム投映 🏠福祉会館 🕒19:30~20:00 📍春の星空・星の王子さま 科学技術週間	27火	■高砂学級開講式 🏠西川荘 🕒9:30~
13火		28水	■ソフトバレーボール教室 🏠勤労者体育センター 🕒19:30~
14水	■ソフトバレーボール教室 🏠勤労者体育センター 🕒19:30~	29木	みどりの日
15木	■1歳6ヵ月児健康診査 🏠福祉会館 🕒13:10~13:50 📍平成3年8月、9月、10月生まれの幼児と前回未受診者	30金	

照会先：西川町役場 ☎88-3111(代)・教育委員会 ☎88-3031・公民館 ☎88-2334・ガス水道課 ☎88-2144

テレホンガイド ☎88-6666

※検診関係の時間は、受付時間です。