

国民健康保険の 保険証が9月1日から 変わります。

現在使用している国民健康保

険被保険者証(ふじ色)は、八月三十一日で有効期限が切れますので、九月一日からは新しい被

保険者証(クリーム色)を使用していたことになります。

◇区長さんを通じて交付します

八月二十七日から三十一日までの間に区長さんを通じて、古い保険証と引替えに新しい保険証を交付します。

※古い保険証を紛失された方は区長さんにその旨を申し出て、新しい保険証の交付を受けてください。

◇記載内容の確認をしてください。
保険証は八月二十日現在の内容で処理してありますが、記載内容の誤りなどがありましたら、保険証を持参して役場へ届出をしてください。

また、新しい保険証発送後(八月二十七日以降)に被保険者の異動があった場合は、新しい保険証が手元に届いてから、保険証と印かんを持参して役場へ届

出をしてください。

◇⑤・⑥の保険証も更新が必要です。
町外に下宿している学生の方や仕事の都合などで別個の保険証の交付を受けている方も更新が必要ですので、次の書類等を持参して役場へ申請してください。

⑤の保険証の場合
●古い⑤の保険証
●在学証明書(毎年必要です)
※今年の春以降に申請されている方は不要です。

⑥の保険証の場合
●古い⑥の保険証
●印かん

⑦の保険証の場合
●古い⑦の保険証
●印かん

⑧の保険証の場合
●古い⑧の保険証
●印かん

⑨の保険証の場合
●古い⑨の保険証
●印かん

◇新しい保険証は九月一日以前でも使用できます。
古い保険証と引替えに交付された新しい保険証は、交付された日から使用できます。
不明な点がありましたら、役場住民課(保険係)におたずねください。

国保の異動届は十四日以内に!

世帯主は、自分の世帯の被保険者の資格等に異動があったときは、十四日以内に届出をすることが義務付けられています。
転入や転出、社会保険等への加入や脱退の場合は、忘れずに役場へ届出をしてください。

届出が必要な場合と手続きに必要なものは次表のとおりです。

◇加入の届出が遅れると
退職等により職場の保険の資格を喪失した場合は、その日から国保に加入しなければならぬことになっていきます。

この届出が遅れると、遅れた分の保険税はさかのぼってかかります。

また、保険証がないため、その間の医療費は全額自己負担となります。

◇脱退の届出が遅れると
就職等により職場の保険に加入した場合は翌日から国保の資格を喪失することになりますが、必ず役場への届出が必要です。

この届出が遅れると、その間は保険税を二重に払うことになります。

また、国保の保険証が手元にあるため、うっかりそれを使って診療を受けた場合は、国保で負担した医療費(かかった費用の七割または八割)をあつて返還していただくこととなります。

◇退職者医療の届出も忘れずに
国保の被保険者で、永年会社や役所に勤め、厚生年金や共済年金等を受給している方とその扶養家族は、退職者医療制度に加入することになります。

一般国保の被保険者が診療を受けた場合の自己負担割合は三割ですが、退職者医療制度に加入すると、自己負担割合は退職被保険者(本人)が二割、被扶養者(家族)は入院二割、外来(通院)三割となります。

対象者は次のいずれの条件にもあてはまる方です。

①国保の被保険者であること。
②老齢(退職)年金を受給している方、又は四十歳以降の年金加入期間が十年以上あり、通算老齢(退職)年金を受給していること。

③老人保健法の適用を受けていないこと
年金の受給権が発生すると、年金証書が送付されてきますので、該当者は年金証書が届いたらすぐに、年金証書、保険証、印かんを持参のうえ、役場へ届出をしてください。

ご協力をお願いします

来る9月1日(土)(雨天の場合は中止)は、西蒲原郡町村職員体育大会が岩室中学校グラウンドで行われます。当日の窓口事務は、戸籍・住民登録・印鑑証明事務となります。ご不便をおかけしますがよろしくお願いします。

【こんなときには届出を】

	届出をしなければならない場合	持参するもの
国保に入る場合	職場等の健康保険をやめたとき	職場の保険をやめた証明書・印かん・年金手帳
	他市町村から転入してきたとき	転出証明書 印かん
	生活保護を受けなくなったとき	保護廃止通知書 印かん
国保をやめる場合	職場等の健康保険に加入したとき	職場と国保両方の保険証 印かん・年金手帳
	他市町村へ転出するとき	保険証 印かん
	生活保護を受けることになったとき	保護開始通知書 保険証・印かん
その他の	加入者が死亡したとき	保険証 印かん・口座番号
	町内で住所が変わったとき	保険証 印かん
	世帯主が変わったり氏名が変わったとき	保険証 印かん
その他	保険証をなくしたとき	本人であることを証明するもの・印かん
	修学のため、子どもが他の市町村に下宿するとき	在学証明書 保険証・印かん
	出かせぎ、長期の旅行等で別個の保険証がほしいとき	保険証 印かん

おしらせ・もしだくさん

104番(番号案内料) 無料措置申込みのお知らせ

104番への電話番号問い合わせは、サービスの利用者が、そのサービスに係るコストを負担するという受益負担の考え方にたつて、本年12月1日を目途に料金(1番号案内につき30円)を負担して頂くことになりませんが、目や上肢等に一定程度以上の障害をお持ちの方については、NTT支店または営業所に事前に申込みいただければ今までのとおり無料で番号案内を利用することが出来ます。

○対象となる方
 (1)身体障害者手帳をお持ちの方
 ●等級が1〜6級で視覚障害を有する方
 ●等級が1〜2級で肢体不自由(上肢、体幹、乳幼児期以前の非進行性の脳病変による運動機能障害)の障害を有する方

なお申込書とパンフレットはNTTの窓口で備え置きほか、8月下旬からは役場の住民課にもありますのでご利用ください。また、局番なしの116番に申込書とパンフレットを請求していただければNTTより送付されます。

○その他
 詳細については、局番なしの116番へお問い合わせください。

○受診票裏面の予診票を記入のうえ、検診当日持参してください。

新潟みずほ福祉会 職員募集

身体障害者療養施設「新潟みずほ園」を経営する新潟みずほ福祉会では、平成3年度における職員を募集しています。

○職種、採用人数
 庁務員 1名

○年齢、性別
 30才未満の男子

○居住地
 新潟みずほ園からの通勤時間が15分以内の地域に居住するもの。

○資格
 ●高校卒又はこれと同等の学力を有するもの。
 ●大型自動車の運転免許所有者又はその受験資格のあるもので、採用後6カ月以内に運転免許を取得できる者。

○採用予定
 平成3年4月1日

○業務内容
 ●園舎管理の補助(自動車、マイクロボスを含む)の運転
 ●危険物取扱業務、低圧電機取扱業務(どちらの業務も採用後講習を受講)
 ●その他一般庁務

○給料等
 ●給料月額 10万円程度(ただし、年齢及び経験により高低がある)

婦人検診を受けましょう

町では毎年子宮がんの早期発見、早期治療のため、子宮がん検診を実施しています。郡内の指定された医療機関で自由に検診できる施設検診ですので、都合のよい日に各医療機関で受診してください。

今回の受診票は、さきに調査をした「西川町住民検診申込書」で、婦人検診の受診を希望された人にお届けしました。受診希望されなかった人も受診できますので、直接医療機関で受診してください。

○検査当日は、自己負担金一、一五六円、保険証を必ず持参してください。

○当日は着脱の楽な服装でおいでください。

○検診前日は入浴し、体を清潔にしておいてください。

住所	名称	午前	午後	住所	名称	午前	午後
西川町	菊部医院	8:30~11:30 (休)	2:00~5:30 (休)	黒埼町	鈴木医院	9:00~12:30	2:00~6:00 (12:00~3:30)
〃	倉品医院	9:00~12:00		吉田町	斉藤医院	9:00~12:30	2:30~5:30 (12:00~3:00)
巻町	藤谷医院	9:00~1:00	4:00~6:00 (休)	〃	渡辺病院	9:00~12:30	2:30~5:30 (12:30~3:00)
〃	荒川医院	9:00~1:00	4:00~6:00 (休)	〃	県立吉田病院	9:00~11:00	
分水町	本田医院	9:00~12:30	2:30~4:00 5:30~6:30				

総合検診で健康確認

病気を予防し、疾病の早期発見、治療をして、家族全員が健康で過ごせるよう町では毎年「総合検診」という健康診断を行っています。

升潟地区の総合検診を8月31日に升潟小学校で実施します。時間は別表のとおりです。

この検診は尿検査、血圧測定、血液検査、心電図、眼底、胸部レントゲン、肺がん検診等の検診等と保健指導を内容とします。年に一度は健康診断を受けて、自分の健康を確認しましょう。

なお、5月の総合検診を都合により受診できなかった方も健康管理のため、ぜひ受診してください。

月日	午前 (9:00~11:00)	午後 (1:00~2:30)
8月31日(金) 升潟小学校	三ツ屋・下組 新田・大湊 浦村・大関	升岡・川西 与兵衛野・堀上 貝柄・三角野

健康増進車 すこやか号の巡回についてお知らせ

(日時) 9月14日(金) 午後1時~4時

(会場) 西川町福祉会館

(内容) 握力・血圧・身長・体重測定・肺活量・皮下脂肪検査・立位体前屈・閉眼片足立ち等の検査を行い運動バランスについて個々に評価を受けられます。また個々に必要な栄養摂取量についても栄養士による指導を受けられます。

(申込み) 成人以上のかたで希望者は役場住民課衛生係に9月6日までに申し込みください。

☎88-3111

個人事業者の消費税の中間申告と納税は8月31日まで

個人事業者の方で平成元年分の確定消費額(※)が六〇万円を超える方は、中間申告が必須です。

中間申告で納付すべき税額は平成元年分の確定消費税額に十分の六を乗じて計算します。中間申告が必要な方には、平成元年分の確定消費税額を基に算出した中間納付額による「消費税中間申告書」及び「納付書」を送付しますので、所定欄に必要事項をご記入の上、平成2年8月31日までに所轄の税務署に提出されるとともに、同期限内に消費税額を納付してください。

なお、先の中間申告に代えて平成2年1月1日から同年6月30日までの期間を一課税期間とみなして仮決算を行い、仮決算に基づいて消費税額を計算して中間申告をすることもできます。この場合には、「消費税確定申告書」の用紙によって中間申告書を作成していただくことになります。

※「平成元年分の確定消費税額」とは、平成元年分の確定申告による消費税額をいいます。この場合、平成2年6月30日までに提出された期限後申告又は修正申告がある場合には、これらによって確定した消費税額をいいます。

詳しくは、巻務務署へお尋ねください。

●参加費用
 無料(ただし、集合地までの交通費昼食代は参加者負担)

●申し込み・問い合わせ先
 〒九五〇 新潟市新光町四一
 一 新潟県総務部知事公室県民生活課物価調査係
 ☎〇二五-二八五-五五一
 内線二二三四

参加してください ママさん スポーツ教室を 開催します

健康で豊かな生活を過ごすために、家庭婦人を対象として、ママさんスポーツ教室を開催します。友達と誘い合ったり、小さな子の手を引いたりして参加してください。

主な内容は次のとおりです。

○期日 九月二十二日(日)
 十月六日(十三日)
 十一月十七日(土)
 十二月一日(土)

○会場 西川町労働者体育センター

○時間 午後一時三十分~三時三十分

○内容 ソフトバレーボール
 バドミントン
 ラージ卓球
 レクリエーションゲーム

○定員 二十五人

○参加料 二〇〇円(傷害保険料)

○申込み 九月十四日(金)までに西川町公民館(☎八八-一二三四)へどうぞ。

動く 物価教室

日常生活にかかわりの深い食品や日用品の生産や流通の施設を、じかに見学し、生きた物価の勉強をしてみませんか。

今年も「物価バス」を運行します。みなさん多数の参加をお待ちしています。

○応募要領
 ●参加資格
 県内にお住いの十八才以上の方。

●募集人員
 各コースとも五十人(申込み多数の場合は抽選とする。)

見学日程等

コース	見学日時	集合場所・時刻	見学施設等	受付期限
A	9月13日(木) 9:30~16:00	長岡駅東口 9:30集合	吉乃川(株)→公設青果地方卸売市場→新潟県醬油協業組合→長岡駅解散	9月5日 (当日消印有効)
B	9月26日(木) 9:30~16:00	新発田駅 9:30集合	新発田中央青果→山崎製パン(株)→堀川蒲鉾(株)本社工場→新潟駅解散	9月18日 (当日消印有効)

大健闘!

八百板 計選手

東日本共演会
全日本決勝大会

去る七月二十七日、二十八日千葉県船橋市運動公園体育館において、全日本ジュニア体操競技選手権大会東日本共演会が開催され、西川町体操クラブから近藤善裕、八百板計選手が新潟県代表選手として出場、一生懸命演技をしてくれました。

なかでも、八百板選手は、円馬の部で、九十五回回し九位に入賞して、全日本ジュニア体操競技共演会決勝大会の出場権を獲得しました。



決勝大会は、八月十一日、十二日と横浜市、横浜文化体育館で開催され、円馬の部で出場し、百十二回回し見事十位入賞を果たしました。

熱戦!

町民テニスダブルス大会

去る七月二十九日、町営テニスコートにおいて、第十回町民テニスダブルス大会が開催されました。

大会当日は、夏の暑い日差しながら普段から鍛えに鍛えられている選手たちのこと、最後まではつらつとプレーしていました。

試合の結果は次のとおりです。

◎男子ダブルス(Aクラス) ⑤ 優勝 鈴木 紘・鈴木大祐組
準優勝 神田慎二・神田正訓組
第三位 松永 喬・福永栄二組

◎同 (Bクラス) ⑥ 優勝 神田光男・坂口 隆組
準優勝 石山正一・早川幸弘組
第三位 高嶋道弘・稲葉嘉照組
佐藤龍児・鈴木有祐組

◎混合ダブルス ⑫ 優勝 星野光治・星野悦子組
準優勝 玉置邦夫・阿部優子組
第三位 佐野キイ・赤川謙一組
高橋正気・平岡尚子組

◎内は出場チーム数



犬の放し飼いや等による 危害を防止しましょう!

犬の放し飼いは、時に人を攻撃して危害を加えたり、他人の土地、作物などを荒したり、他の犬やねこのケンカを引き起こしたり、また交通事故などにあう危険性も多く、そしていろいろな病気に感染する原因にもなります。次の事に気をつけましょう。

◎登録と狂犬病予防注射は毎年一回受けなければなりません。犬の放し飼いは、法律で罰せられる場合があります。

◎飼いが行方不明になったら早急に保健所・動物管理センターまたは役場住民課へ連絡してください。

◎犬が道路や通路に接しない範囲に犬小屋を置きましょう。

◎犬が道路や通路に接しない範囲に犬小屋を置きましょう。

役場住民課 ☎八八―三二―

保健所 ☎七二―五二―

県動物管理センター ☎二五―三七五―五二四〇

巻郷小学校親善水泳大会

去る7月26日に巻郷14カ校の小学校5・6年生による親善水泳大会が西川中学校プールにおいて開催され、各種目毎に力泳が行われました。町内3小学校の3位までの成績は次のとおりです。

- ◎50m自由形
- 5年生の部 男子 1位 佐藤 伸一(鏡郷)
女子 2位 海藤真紀子(升郷)
- 6年生の部 男子 3位 藤田 正明(曾根)
女子 3位 坂井 理恵(鏡郷)
- ◎100m自由形
- 5年生の部 男子 2位 笹川 崇(曾根)
〃 3位 岡田 新(鏡郷)
- 6年生の部 女子 3位 北上 郷美(曾根)
- ◎50m平泳ぎ
- 5年生の部 男子 3位 大島 裕(鏡郷)
女子 1位 長嶋 亮子(曾根)
〃 2位 長沼 佐織(曾根)
- 6年生の部 女子 2位 杉本 梓(曾根)
- ◎50mバタフライ
- 5年生の部 男子 3位 美濃井 智(鏡郷)
女子 2位 近藤百合香(曾根)
- 6年生の部 男子 1位 斉藤 燃(曾根)
女子 1位 内藤 雅美(曾根)
〃 3位 小林久美子(曾根)
- ◎50m背泳ぎ
- 5年生の部 男子 1位 渡辺 順(曾根)
女子 1位 渡辺さくら(曾根)
- 6年生の部 男子 2位 近藤 芳晴(曾根)
- ◎200mリレー
- 5年生の部 男子 1位 鏡郷チーム
佐藤・岡田・美濃井・大島
- 女子 3位 曾根Aチーム
長嶋・羽鳥・野沢・長沼
- 6年生の部 男子 3位 曾根チーム
藤田・斉藤・高森・多賀
- 女子 3位 鏡郷チーム
坂井・石黒・太田・中林

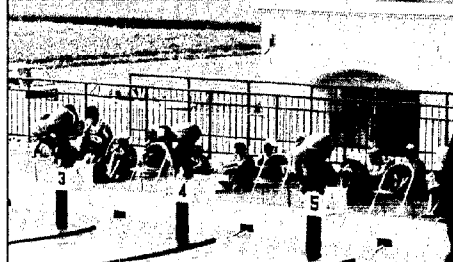

図書室だより

- 読書の秋です。公民館図書室をご利用ください。
- ◎新刊図書購入のお知らせ
◎絵で見る・日本の歴史・西村 繁男著 福音館書店
◎原別歴史シリーズ・新潟県・市川健夫・小俣盛男共著 ポプラ社
◎角川コミックス・日本史探訪 (全五巻) さいとろたかを 角川書店
◎緑とあそぼう・花のかんむり 草のふえ・中平順子著・宮崎 耕平画 童心社
◎昆虫記・今森光彦著 福音館書店
◎あなただけの般若心経 阿部 慈園著 小学館
◎細川ガラシャ夫人・三浦綾子 著 主婦の友社
◎寂聴・観音経・瀬戸内寂聴著 中央公論社
- ◎にいがた大紀行 新潟日報社
◎マンガ・日本の歴史(九巻) 石ノ森章太郎著 中央公論社
◎時の足跡・私の昭和考・石井 耕一著 新潟内外出版
◎アリアバと四十人のとうぞく 小学館
◎にいがた街・ひと・物語 新潟日報社
◎新潟県ふるさと自慢 新潟県観光協会
◎図書室のきまり 〇貸出冊数(一人三冊(十日間))
〇必ず貸出簿に記入してお借りください。
〇借りた本は必ずお返しください。
〇図書室を利用したときは、利用簿にお名前を記入ください。
〇きまりを守ってご利用ください。
- ◎町民プール
九月二日(日)まで。
◎西川中学校水泳プール
八月三十一日(金)まで。

選挙人名簿縦覧

町選挙管理委員会では、毎年九月一日現在で新しく選挙人名簿に載る資格のある方を九月二日に登録しています。

この名簿を次のとおり縦覧します。ご覧のうえお確かめください。

期日 九月三日から九月七日までの毎日午前八時三十分から午後五時三十分

場所 役場総務課

升郷児童遊園 除草のお礼

去る七月二十二日(日)、升郷保育園の会長の泉井義人さんを中心に、父母約六十数名と保育園の職員の方から升郷児童遊園の除草をしていただきました。

明るく整備された環境で、児童から元気よく遊んでもうため、暑い日曜日の早期にもかかわらず、大勢の方々からご協力いただきました。本当にありがとうございました。

平成2年国勢調査 新潟県人口懸賞募集

新潟県では、平成2年10月1日に国勢調査が実施されるにあたり、平成2年10月1日現在の新潟県の人口予想懸賞を募集します。次により応募ください。

◎応募資格
新潟県内に居住している者

◎応募方法
官製はがきに次の事項を明記し、1枚に1点として応募ください。なお、応募点数の制限はありません。

(1) 国勢調査の新潟県人口予想と記入
(2) 数字は算用数字で記入
(3) 住所・氏名・性別・年齢職業を記入

◎あて先
〒950 新潟市新光町4-1
新潟県企画調整部統計課内
平成2年国勢調査実施本部

◎賞金
平成2年10月1日(当日消印有効)

1等賞 5万円 1人
2等賞 3万円 1人
3等賞 1万円 2人
記念賞 記念品 30人

◎当選者の決定
平成2年11月下旬に県が公表する人口概数に最も近いものから順次、賞を決定します。

◎発表及び通知
入賞者には新潟県から文書で通知するとともに、県庁一階の広報展示室に掲示します。

参 考
新潟県人口のあゆみ
◎昭和55年10月1日 国勢調査人口 2,451,357人
◎昭和60年10月1日 国勢調査人口 2,478,470人
◎平成元年10月1日 推計人口 2,479,435人

暑い夏、多数の町民の方々から利用していただきましたプール開放も、開放日が残り少なくなりましたので、大いにご利用ください。

プラネタリウム投映

とき 9月10日・20日、いずれも午後7時30分から
ところ 福祉会館児童室

☆アンドロメダとカシオペアのお話し
☆みんなで聞きましょう
☆みんなで歌いましょう

◎虫のこえのつぎ
◎あの町この町
◎夕焼けこやけ
◎秋の星空

心配ごと相談

とき 毎週月曜日
午後1時～3時
ところ 老人いこいの家「西川荘」

※心配ごとは秘密無料
お気軽においでください。
(9月の相談員)

3日 伝川幸松・真島義一
10日 伝川幸松・織田島正義
17日 伝川幸松・八百板宣栄

青少年健全育成標語入選作品

◎お年よりとふれあう時間を大切に
◎明るい家庭は非行防止の第一歩
◎くじけるな つらいことでもがまんして

西川町青少年育成町民会議
西川町青少年問題協議会

「ハイ、県くらしのダイヤルです。」 ～ダイヤルしましょう (025) 285-7000～ 情報は正午に切り替えます。	9月3日～9月10日
弁護士費用はどのくらい?	9月10日～9月17日
消費生活相談事例 ―デパートの特設会場で 契約した印鑑―	9月17日～9月25日
健康ウォークの勧め	9月25日～10月1日
主婦をねらう悪質商法 ―内職・マルチ商法―	

9月の休日診療医

日	科	診療所
9/2(日)	外 科	県立吉田病院 9 2-5111
9/9(日)	内 科	金子外科医院 8 2-4786
9/15(祝)	内 科	町立巻病院 7 2-3111
9/16(日)	内 科	県立吉田病院 9 2-5111
9/23(日)	内 科	桑原 医院 7 2-2221
9/24(休)	内 科	本間 医院 9 8-2350
9/30(日)	内 科	伊藤 医院 9 3-3115

日	科	診療所
9/2(日)	内 科	高木 医院 7 2-2208
9/9(日)	内 科	古寺 医院 7 2-2016
9/15(祝)	内 科	和田 医院 8 8-2134
9/16(日)	内 科	吉田 医院 8 8-6650
9/23(日)	内 科	遠藤 医院 8 8-2204
9/24(休)	内 科	金子 医院 7 2-8030
9/30(日)	内 科	大越 医院 7 2-2707

※診療時間は午後6時までです。

心配ごと相談

とき 毎週月曜日
午後1時～3時
ところ 老人いこいの家「西川荘」

※心配ごとは秘密無料
お気軽においでください。
(9月の相談員)

3日 伝川幸松・真島義一
10日 伝川幸松・織田島正義
17日 伝川幸松・八百板宣栄

9月の行事カレンダー

カレンダーのみかた このマークは、このようにみてください。

■…行事の名称 □…会場 ⊙…時間 ☞…対象 ?…照会先 ◎…内容

1 土	防災の日 関東大震災記念日 二百十日	16 日	■町民サイクリング □マリンピア日本海 ⊙8:30~ ■健康づくり教室「野外ハイキング」 ◎菅根町保健委員・事前に申し込みと参加費が必要
2 日	■西蒲・燕地区親善婦人ソフトバレーボール大会 □西川竹園高校・勤労者体育センター ⊙8:30~ ■町民プール開放終了日 ⊙9:00~19:00	17 月	■献血 □役場 ⊙10:00~12:30・13:30~15:30 ◎16歳~64歳 ■体協理事会 □福祉会館 ⊙19:30 ■心配ごと相談 □西川荘 ⊙13:00~15:00
3 月	■心配ごと相談 □西川荘 ⊙13:00~15:00	18 火	
4 火		19 水	■糖尿病予防教室 □福祉会館 ◎食事療法について ◎役場住民課衛生係 ■チビッ子バレーボール・ソフトバレーボール教室 □勤労者体育センター ⊙19:30~21:00
5 水	■チビッ子バレーボール・ソフトバレーボール教室 □勤労者体育センター ⊙19:30~21:00	20 木	■パソコン教室 □西川中学校 ⊙19:30~21:00 ■プラネタリウム投映 □福祉会館 ⊙19:30~20:30 ◎秋の星空・みんなで歌う ■妊婦学級 □福祉会館 ⊙13:00~15:00 ◎出産月が11月~2月の妊婦 動物愛護週間 航空記念日 彼岸入り
6 木		21 金	■乳産婦健康相談 □福祉会館 ⊙9:00~9:30 ◎平成2年7月生まれの乳児と母親・前回未受診者 ■乳児健康診査 □福祉会館 ⊙13:10~14:10 ◎平成元年10月、11月 平成2年4月、5月生まれの乳児、前回未受診者 秋の全国交通安全運動
7 金	■親子軽スポーツ教室 □勤労者体育センター ⊙19:30~21:00	22 土	■ママさんスポーツ教室 □勤労者体育センター ⊙13:30~15:30 土曜閉庁
8 土	土曜閉庁 白露	23 日	秋分の日
9 日	救急の日	24 月	環境衛生週間
10 月	■プラネタリウム投映 □福祉会館 ⊙19:30~20:30 ◎秋の星空・みんなで歌う ■心配ごと相談 □西川荘 ⊙13:00~15:00 全国下水道促進デー	25 火	
11 火		26 水	■高砂学級施設めぐり ■チビッ子バレーボール・ソフトバレーボール教室 □勤労者体育センター ⊙19:30~21:00 彼岸明け
12 水	■チビッ子バレーボール・ソフトバレーボール教室 □勤労者体育センター ⊙19:30~21:00 水路記念日	27 木	■糖尿病検診(血糖検査) □福祉会館 ⊙6:00~6:20 ■パソコン教室 □西川中学校 ⊙19:30~21:00
13 木		28 金	■総合検診結果指導会 □升鴻小学校 ⊙13:10~14:00 ◎個人通知します
14 金	■健康増進指導車 □福祉会館 ⊙13:30~15:30 ◎役場住民課衛生係 ◎体力測定等	29 土	■健康なんでも相談 □役場 ⊙9:00~11:00
15 土	■敬老会 □菅根小学校 ⊙10:00~ ◎70歳以上 敬老の日 老人福祉週間	30 日	■親子軽スポーツ教室・野外レクリエーション □荅町入徳館野外研修場 ◎公民館

照会先：西川町役場 ☎88-3111(代)・教育委員会 ☎88-3031・公民館 ☎88-2334・ガス水道課 ☎88-2144
 テレホンガイド ☎88-6666
 ※検診関係の時間は受付時間です。