

にしかわ

1984

5/10

第356号

□ 発行/新潟県西蒲原郡西川町役場 □ 編集/総務課 □ 毎月10日・25日発行

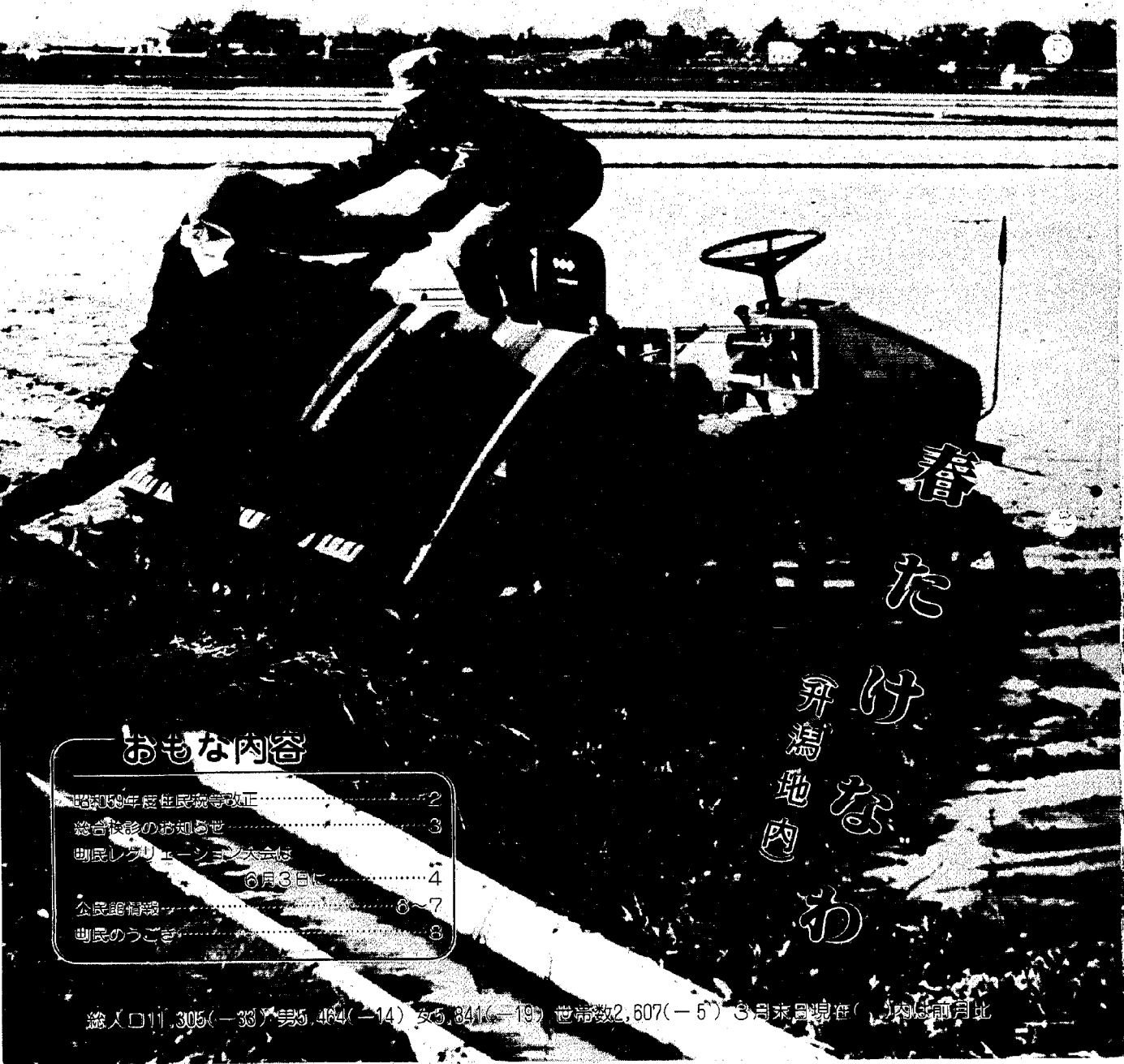

おもな内容

昭和59年度住民税等改正	2
総合診療のお知らせ	3
町民レクリエーション大会は 6月3日に	4
公民館情報	6~7
町民のうごき	8

春
た
け
な
わ
開
地
内

総合検診のお知らせ

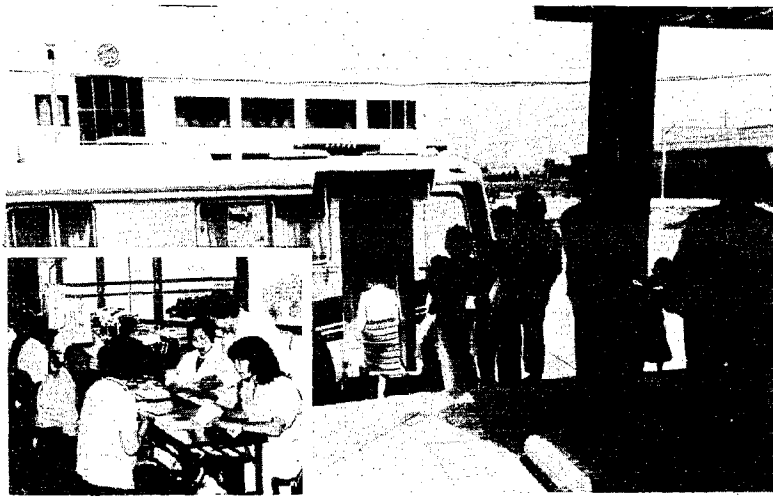

年に一度は家族そろって健康診断

—5月17日から5月25日まで—

病気を予防し、疾病の早期発見、治療をして家族全員が健康で過ごせるよう町では毎年この時期に「総合検診」という大がかりな健康診断を行っています。

今年もこの総合検診を五月十七日から二十五日までの土曜・日曜を除く七日間実施します。

この時期なにかと忙しい毎日と思いますが、年に一度は健康診断を受けてください。

▽受診票

今回の受診票は、さきに調査しました「西川町住民検診申込書」で総合検診を受診するとの回答を得た者へ配布したものです。

▽受診票の注意

受診票は事務の都合上次のようなゴム印が押されています。

①とは

四十歳以上の男性の方で、肺がん受診の対象者です。

▽受診票を持って

月日	午 前 (9:00~11:00)	午 後 (1:00~2:30)
5月17日 (木) 福祉会館	一番町・二番町・三番町・四番町・五番町	六番町・七番町・八番町・九番町
5月18日 (金) 福祉会館	東町・朝日町・千隈町・藤見町・大正通	新川・上組・中作・中村・(役場職員)
5月21日 (月) 升湯小学校	三ツ屋・下組・新田大瀨・浦村・大関(上組・中作・中村)	升岡・川西・与兵衛野・堀上・貝柄・三角野
5月22日 (火) 鏡郷小学校	押付・矢島	天竺堂・真田・槇島
5月23日 (水) 鏡郷小学校	西汰上・中島・下山	川崎・平野・新栄町川崎団地
5月24日 (木) 福祉会館	鱸第一区・鱸第二区・鱸第三区	学校町・水道町・旗屋
5月25日 (金) 福祉会館	六分・見帯	松崎・善光寺・桑山

町から配布された受診票を
○自分の受診票かどうか
○自分の受診する会場はどこか
よく確かめて総合検診においでください。

受診票を紛失したときやそのほかわからないことがありましたら、係員に申し出てください。

▽受診票は大切に
受診票は検診を受けるための大切なものです。

- ・破損したり
- ・よごしたり
- ・折り曲げたり
- しないようにしてください。

▽検診の内容

○結核検診

レントゲン間接撮影(十六歳以上の男・女)
○貧血検査(二次検診)
○血色素検査(十六歳から五十五歳の女性)

○循環器検診(一次検診)
・身長・体重測定
・尿検査
・問診
・血圧測定

○精密検診(二次検診)
・循環器精密検診
・血液検査
・眼底検査
・肝機能検査

▽検診受付時間
○午前九時から十一時まで
○午後一時から二時三十分まで
(時間厳守してください。)

▽検診日程
検診の日程は、次の日程表のようになっていますが、これは、集中的に混雑しないように部落別に区分けしてあります。自分の部落はどこか確かめて受診するようにしてください。

なお、自分の検診対象日がない場合でも都合のつかない場合は、他の会場でもけっこうですから、かならず受診するようにしてください。

昭和五十九年度住民税等改正

最近における地方税負担の現状と厳しい地方財政の実情にかんがみ、住民負担の軽減及び合理化を図るため、住民税所得割について課税最低限の引き上げなどを中心として減税を実施するとともに、低所得者層に係る非課税措置の基準額を引き上げるなどの措置を講ずる一方、法人住民税均等割の税率の引き上げなど地方税法の一部改正が行われました。

住民税の主な改正の内容は次のとおりです。

一、個人住民税

(一) 基礎、配偶者、扶養の人的三控除を二十六万円(五十九年度分の控除額二十五万三千円に年内減税分七千円を加算したもの。改正前二十二万円)に引き上げるほか、障害者控除など、昭和五十九年度分以降の新たな各種控除額は別表一のとおりです。

この措置により、夫婦子ども二人の給与所得者の課税最低限は、現行百五十八万四千円から、昭和五十九年度においては百八十八万円、昭和六十年年度においては百九十一万二千円となる。

(二) 障害者などの非課税限度額を合計所得金額百万円(現行八十万円)に引き上げる。

(三) 低所得者層の税負担に配慮す

(四) 均等割のみを課すべき者に係る均等割の非課税の判定を合計所得金額によることとし、非課税基準の算定の基礎となる金額を二十八万円(現行二十五万円)に引き上げる。

(五) 所得割の税率構造については、最低税率を二・五パーセント(現行二パーセント)に引き上げるとともに、適用区分の見直しが行われたが、これは、昭和六十年年度以降から適用となる。

(六) 生命保険、生命共済及び郵便年金契約のうち、一定の要件に該当する個人年金保険、個人年金共済及び郵便年金契約の掛金について、現行の生命保険料控除の別枠で、年三千五百円(支払掛金を限度とする。)を所得控除する制度を設け、昭和六十年年度分から実施する。

(七) みなし法人課税を撰択した場合の住民税の課税の特例の適用期間を昭和六十四年度まで延長する。

二、法人住民税

市町村住民税均等割の税率を別表三のとおり改める。

三、国民健康保険税

国民健康保険税の課税限度額を三十五万円(現行二十八万円)に、六割軽減基準を二十六万円(現行二十四万円)に、四割軽減基準を十九万円(現行十八万五千元)にそれぞれ引き上げる。

別表1 人的所得控除額一覧

区 分	改正	現行			
	通常(基礎控除)	26万円	22万円		
本 人	障害者、老年人、寡婦(寡夫)、勤労学生に該当する場合	50	43		
	特別障害者に該当する場合	52	45		
控除対象配偶者	通 常	26	22		
	年齢70歳未満(配偶者控除)	26	22		
	年齢70歳以上	27	23		
	障害者に該当する場合	50	43		
扶 養 親 族	特別障害者に該当する場合	同居	56	48	
		非同居	52	45	
扶 養 親 族	通常	26	22		
	年齢70歳未満(扶養控除)	一般の老人扶養親族	27	23	
		年齢70歳以上	老親等	同居	31
			非同居	27	23
障害者に該当する場合	同居	56	48		
	非同居	52	45		

別表2 個人住民税所得割非課税限度額

区 分	独 身	夫 婦	夫婦子1人	夫婦子2人
非課税限度	59年度 29万円	67万円	96万円	125万円
収入ベース (給与所得者)	59年度 79	117	158.5	200
	60年度 84	122	160	202.1

別表3 法人住民税均等割税率新旧対照表

法 人 等 の 区 分	改正(年額)	現行(年額)	
		標準税率	標準税率
資本等の金額	従業者数		
資本等の金額が50億円を超える法人	50人超	300万円	120万円
	50人以下	40	16
資本等の金額が10億円を超え50億円以下である法人	50人超	175	70
	50人以下	40	16
資本等の金額が1億円を超え10億円以下である法人	50人超	40	16
	50人以下	15	6
資本等の金額が1,000万円を超え1億円以下である法人	50人超	15	6
	50人以下	12	4.8
資本等の金額が1,000万円以下の法人等	50人超	12	4.8
	50人以下	4	1.6

水道本管掃除日程表

Table with 3 columns: 月日 (Date), 掃除区域 (Cleaning Area), 時間 (Time). Rows include dates from 5月14日 to 5月31日 and corresponding areas like 藤見町, 学校町, 上組から浦村, etc.

水道本管掃除の お知らせ
水道本管掃除を次の日程で行います。なお掃除作業中、汚れた水が出たり、水圧が下がったり、場所によっては断水する所もあり大変ご迷惑をおかけしますが、ご協力をお願いします。

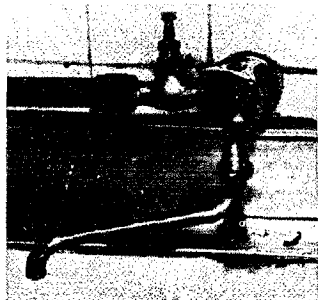

障害者の人たちもおおいに町の検診を受けましょう

昨年の秋から県の胸部レントゲン車に障害者の人が利用できる検診台が備えつけられました。下半身が不自由な人でもこの台に腰かけて胸の写真が撮れます。ぜひ、ご利用ください。



た。血圧、尿検査、心電図検査はできました。しかし、レントゲンだけはあきらめました。そのことを知ったレントゲン車の運転手さんが、親切にも私を背負ってレントゲン車に入りました。そして用意した代用の台に座布団を置いて私を腰かけさせ、レントゲンを撮ってくれました。私は何ともいえぬうれしさがこみあげてきました。そして次にはちゃんとした台を作るからと約束してくれました。障害者のみなさん、私は自分の体験から、「自分の健康は町の検診で」と呼びかけたい。(ただし、付き添いの方と保険衛生課の手助けを必要とします。)

提出期限は 5月31日です!

提出期限は 5月31日です!
受給者現況届
この届けは、毎年一回、受給者のみなさんの生存確認と引き続き年金を受給できるかどうかの資格確認をする大切な届けです。



福祉年金を除く、国民年金の障害、母子、遺児、寡婦年金を受けているみなさん!!
五月三十一日(木)までに、「国民年金受給者現況届」(現況届)を、役場の国民年金係へ提出してください。



6月3日(雨天の場合は10日) 第14回町民親善レクリエーション大会 各位のご協力をお願いします

第十四回町民親善レクリエーション大会が上記のとおり開催されます。楽しい一日にしたいと思いますので、そらって参加してください。
なお、大会の踊りの練習を次のとおり行いますのでさそい合わせでおかけください。
○練習日 五月二十九日・三十日 午後七時三十分~九時
○場所 曾根小学校体育館
○練習内容 越後傘ぼこ盆唄

領収書や契約書と 印紙税

私たちは毎日の生活のなかでいろいろな文書を作成したり受け取ったりしています。これらの文書のなかには、売買契約書をはじめ借用書、領収書、手形、商品券、株券、預金証書、地代・家賃通帳委任状など、印紙税のかかるものがあります。
この印紙税の税額は、預金証書や委任状などの一通または一冊ごとの定額のものや売買契約書や領収書などのように、文書に記載されている金額によって税額が異なるものがあります。
納税については、文書を作成した人が、その文書に、定められた額の収入印紙をはり、文書と印紙の両方にかかるように消印して納めます。
なお、印紙税のかかる文書かどうかは文書の標題や名称に關係なくその文書の内容によって判断しますが、お分かりにならないことや、詳しくお知りになりたいことがありましたら、遠慮なく税務署や税務相談室でお尋ねください。

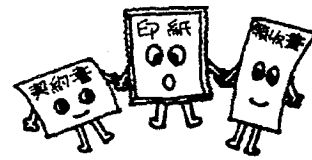

昭和五十九年度危険物取扱者試験

- 第二回危険物取扱者試験
○試験期日 昭和五十九年六月二十八日(木)
○願書受付期間 昭和五十九年五月三十一日(木)~六月六日(水)
○試験種類 乙種第四類・丙種
○試験場所 新潟市・長岡市・三条市・佐和田町

第三回以降の実施予定

- 第三回 昭和五十九年八月上旬 (新潟市・上越市・新津市・小千谷市)
第四回 昭和五十九年十月中旬 (新潟市・糸魚川市)
第五回 昭和五十九年十一月中旬 (新潟市・長岡市・上越市)
第六回 昭和六十年三月中旬 (新潟市・小千谷市)

試験は上記の各試験場所において、一日二回(午前部、午後部)行います。

Table with 2 columns: 内科 (Internal Medicine) and 外科 (Surgery). Lists hospitals and phone numbers for various locations like 巻町長沼医院, 吉田町 県立吉田病院, etc.

※診療時間はAM9:00~PM6:00

住宅金融公庫個人住宅建設資金申込み受付

住宅金融公庫では、自分が住むための住宅を新築する方に対して個人住宅建設資金の申し込み受け付けを次の要領により行っています。
一、受付期間 昭和五十九年五月一日(火)から五月三十一日(木)まで
二、選定方法 選考(無抽選)により行います。
三、返済期間 木造の場合二十五年内
四、申込場所 住宅建設場所と同一県内の「住宅金融公庫業務取扱店」と表示した金融機関
◎ 詳しいことについては、住宅金融公庫北関東支所(〇二七二)一三二一六五五またはお近くの公庫業務取扱金融機関でご相談ください。

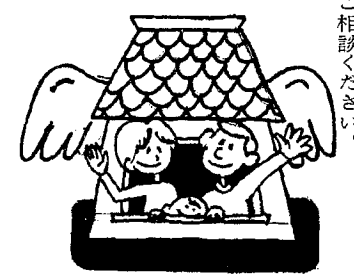

第3日曜日は 家庭の日です

5月20日

気候もよくなり、いよいよ自然と親しむ季節です。戸外へ出かけ、情操を豊かにし、よい思い出を残すようにしましょう。

◎家族で話し合ひましょう。

5月3日は憲法記念日、5日は子どもの日でしたが、どうぞごさされたでしょうか。

13日は母の日ですが、子どもの日や母の日にちなんで、きのどくな子どもたちのことや、お母さんのことなどについて20日の家庭の日に話し合ってみましょう。

また、春は子どもの水死事故が多くなります。交通安全なども合わせて話し合ひを行ってください。

◎レクリエーション

山菜とり、ハイキング、愛鳥週間にちなんだ探鳥会など、進んで外へ出かけて自然と親しみましょう。

◎作業はみんなで

花だんの手入れは終わりましたか。冬物と春物の衣類の入れ替えはどうでしょう。

また、これから蚊やハエの発生季節です。畜舎や、ゴミ置き場の消毒、害虫の防除など、家族で助け合って実施しましょう。



西川町青少年育成町民会議
西川町公民館

西川町体育協会は、去る四月十六日に定期総会を開き、永年理事をして功労のあった者および三年以上または十年以上にわたって少年少女のスポーツの振興につとめた者を表彰した。

功労者を表彰 体育協会総会盛大に

- 倉部 ソイ 鱈第三区
- 永年少年少女のスポーツの振興につとめた者
- 坂井 幸雄 藤見町
- 内藤 仁 旗屋
- 植木誠一郎 見帯
- 佐藤 昭吾 八番町
- 渡辺 信夫 一番町
- 棚橋 正昭 鱈第三区
- 内藤 浩 千隈町
- 桑原 清仁 八番町
- 棚橋 正和 七番町
- 加藤 利信 旗屋
- 高橋 一成 善光寺

(敬称略)

第七章 時間を計画的に使わせるには
こんなことはありませんか。
毎日テレビを二時間以上見ている。
いつもテレビを独占している。
テレビの番組にふり回されて、生活にけじめがない。など……。

お母さんのための中学生のしつけ方
全員のもの。チャンネル権は家族の話し合ひで何時から誰が、何を、何のために見るかをルール化してはどうでしょうか。
◎スイッチを切ることも
私たちの生活の主役は私たち自身です。それが朝から夜まで、テレビ番組に振り回されて、テレビに握られているとしたら、そのことの異常さに気づかせてください。テレビのスイッチは、入れるためだけでなく、切るためにもあることを教えてください。
(西川町青少年育成町民会議)

親とする2~3歳児の体力づくり

(振ったり回したり)

7. お膝でバランス

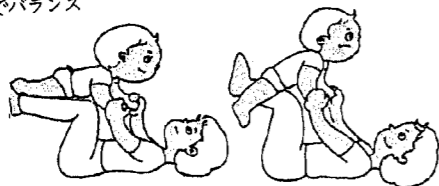

危険も伴いますから、強い恐怖心を与えることや、けがに十分注意してください。



体力づくり

一〇〇日運動

(家族みんなで一汗運動)

体力づくり一〇〇日運動は、日常生活に定着した家族ぐるみの体力づくり実践活動の普及促進をはかるために行い、その家族を募集しているものです。
対象 家族ぐるみ、親子、兄弟など家族構成員二人以上で行う。

実践期間 四月一日から六十年二月十五日まで
実践種目 ラジオ体操、なわとび、ジョギング、野外活動参加(オリエンテーリング、サイクリング、ハイキング、海水浴、スキーなど)、体育、スポーツ行事への参加
実践目標 健康・体力に応じた運動量で、汗ばむ程度で一日一〇分以上、年間一〇〇日を目標とする。
記録 記録カードに自分で記入する。
認定証の交付 六十年二月一日から二十日までに各自で申請し、

町の推せんを得た実践一〇〇日以上の家族には、県の教育委員会から認定証が交付される。
昭和五十八年度実践家族(敬称略)
〇鱈三区 樋口正吾
〇中村 田中正義
〇鱈一区 石山正一
〇新栄町 川崎邦彦
〇与兵衛野 田村豊
〇鱈三区 小林勇
ブルーネタリウム
放映のお知らせ
五月二十日 休み
※放映日が日曜・福祉会館の休館日に当たるときは、お休みになります。

ペダルも軽く春の町民サイクリング大会

恒例の町民サイクリングを次のとおり開催します。春の空気をいっぱい吸って、ペダルも軽く、さあ、出かけましょう!

- ◎期 日 5月13日(日)雨天中止
- ◎コース 公民館~前田~弥彦~境江~国上~(五合庵)
- ◎集合時刻 午前9時
- ◎出発時刻 午前9時30分
- ◎集合場所 公民館・升瀧小学校
- ◎参加料 100円(当日徴収)
- ◎参加対象 小学生以上の方で、ミニサイクル以上の自転車に参加できる方
- ◎その他 ・昼食は、各自で持参(お昼のみそ汁が出ます) ・雨具持参

なお、出発前に参加者全員の自転車の点検整備を行います。詳しくは、公民館(電話2334番)にお問い合わせください。

バドミントンクラブ員募集!

あなたもバドミントン仲間になりませんか

西川町バドミントンクラブでは、毎週2回の練習に、また、クラブを通じての楽しい仲間づくりに頑張っています。

- そこで、クラブ員を募集していますので、練習日においでください。
- 〇練習日 毎週火曜日、木曜日 午後7時~9時
- 〇練習場所 西川竹園高校第2体育館
- 〇服装等 ラケット・屋内運動靴
- 〇問い合わせ 旗屋 山崎顕資(電話2966)

相撲の好きな子集まれ!

一般、小、中学生部員募集

昭和59年度の部員を次の要領で募集します。

- 〇対象者 小学生・中学生・一般
- 〇練習場所
 - ・曾根神社相撲場
 - ・午後7時20分~9時
 - ・毎週 月曜日・金曜日・土曜日
- 〇会費 一般 年6,000円 小・中学生 年500円
- 〇全員傷害保険加入 会費から納入する。
- ※申し込みと問い合わせは、練習日に曾根神社相撲場に来て、内藤俊男が高野敏直へ申し出てください。なお、連絡先は次のとおりです。
- 内藤俊男(電話6204)
- 高野敏直(電話2466)

ダンスパーティーのお知らせ

うらかな春の宵を
ダンスパーティーで
さあ皆さんと一緒に
踊りましょう

会場 西川町福祉会館
期日 5月20日(日)午後7時から9時30分まで
主催 西川町文化協会ダンス部
西川町社交ダンス同好会

※ 4月25日号で30日とありましたが20日の間違いでしたので訂正いたします。

5月の衛生行事

5月の公民館関係行事等

日種	種目	対象	場所	時間	備考
11日 (金)	日本脳炎予防接種 初回第1回目	①S55.4.2~S56.4.1 ②前回未受診者	福祉会館	午後1:00 ~2:10	通知書・問診票 母子手帳持参
12日 (土)	健康、 なんでも相談	○乳児・幼児の育児栄養相談 ○成人・婦人の健康づくり相談 ○お年寄りの健康相談 ○家庭看護のしかた相談	役場 相談室	午前9:00 ~12:00	電話相談にも応じていま す。
17日 (水)	総合検診	一番町・二番町・三番町・ 四番町・五番町	福祉会館	午前9:00 ~11:00	
	総合検診	六番町・七番町・八番町・ 九番町	〃	午後1:00 ~2:30	該当の日を受診できない 方は都合のよい会場で必 ず受診してください。
18日 (金)	総合検診	東町・朝日町・千原町・ 藤見町・大正通	〃	午前9:00 ~11:00	
	総合検診	新川・上組・中作・中村 (役場職員)	〃	午後1:00 ~2:30	
19日 (土)	健康、 なんでも相談	○乳児・幼児の育児栄養相談 ○成人・婦人の健康づくり相談 ○お年寄りの健康相談 ○家庭看護のしかた相談	役場 相談室	午前9:00 ~12:00	電話相談にも応じていま す。
21日 (月)	総合検診	三ツ屋・下組・新田・大湯・浦村 大関・(上組・中作・中村)	升湯 小学校	午前9:00 ~11:00	該当の日を受診できない 方は都合のよい会場で必 ず受診してください。
	総合検診	升岡・川西・与兵衛野 堀上・貝柄・三角野	〃	午後1:00 ~2:30	
22日 (火)	総合検診	押付・矢島	鏡郷 小学校	午前9:00 ~2:30	
	総合検診	天竺堂・真田・植島	〃	午後1:00 ~2:30	
23日 (水)	総合検診	西汰上・中島・下山	〃	午前9:00 ~11:00	
	総合検診	川崎・平野・新栄町 川崎団地	〃	午後1:00 ~2:30	
24日 (木)	総合検診	鯉第1区・鯉第2区 鯉第3区	福祉会館	午前9:00 ~11:00	
	総合検診	学校町・水道町・旗屋	〃	午後1:00 ~2:30	
25日 (金)	総合検診	六分・見帯	〃	午前9:00 ~11:00	
	総合検診	松崎・慈光寺・桑山	〃	午後1:00 ~2:30	
26日 (土)	健康、 なんでも相談	○乳児・幼児の育児栄養相談 ○成人・婦人の健康づくり相談 ○お年寄りの健康相談 ○家庭看護のしかた相談	役場 相談室	午前9:00 ~12:00	電話相談にも応じていま す。
30日 (水)	日本脳炎予防接種 初回第2回目	①S55.4.2~S56.4.1 ②前回未受診者	福祉会館	午後1:00 ~2:10	通知書・問診票 母子手帳持参
31日 (木)	日本脳炎予防接種 追加	①S54.4.2~55.4.1 ②前回未受診者	〃	午後1:00 ~2:10	

日	行事等
10日	プラネタリウム投映 (午後7時30分 福祉会館児童室)
11日	西蒲・燕地区体育指導委員協議会総会 (味方村)
12日	社会教育委員会(午前10時 福祉会館)
13日	町民サイクリング大会 (午前9時 福祉会館・升湯小学校に集合) *行き先 国上(五合庵) *雨天の場合は中止する。
〃	青少年育成町民会議総会 (午後7時30分 福祉会館) *参集者 町民会議運営委員及び 青少年育成推進委員
16日	公民館運営審議会 (午後1時30分 福祉会館)
20日	明るい家庭の日(毎月第3日曜日)
21日	体育協合理事会(午後7時30分 公民館)
25日	町民レクリエーション大会プログラム発送

停電のお知らせ

月日	停電時間	部落・町内
5月25日(金)	午前 4時00分から 6時30分まで	旗屋の一部
5月29日(火)	午前 9時00分から 12時00分まで	西汰上 真田の一部

深澤 多坂 坂
賀 賀 井 氏
春 智 将
泰 旭 幸
名 名 名
青月日 保慶告
高 正 幸
三 雄 雄
男 雄 旗
鱒 新 旗
一 栄 屋
区 町 氏



大 山 植
瀧 本 木
英 太 幹
雄 タイ 生
55 64 44
歳 歳 歳
名 名 名
年 齢 役 日 職 名
勝 昇 本 人
衛 上 鱒 第 一
六 六 区
番 番 組
町 町 氏

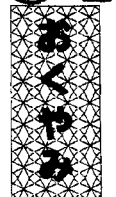

みんなで受けよう総合検診