

□ 発行/新潟県西蒲原郡西川町役場 □ 編集/総務課 □ 毎月10日・25日発行

梅雨どきの 交通事故に気をつけましょう。



風雨時にも横断者は、左右の確認を!!

梅雨入り宣言が発表されて、毎日ジメジメとした雨が続いています。

梅雨の風雨時には、歩行者は、傘をさしているため左右の安全確認を怠りがちですが、確実に確認しましょう。また、ドライバーは、ワイパーの作動・ガラ

スのくもりなどで視野が狭くなりがちなことから交通事故が多発してきます。

道路横断時は、一時停止や右・左の安全確認を確実にしましょう。

真島浩行さんと
ビッグラージ・フィールド
・テルスターエース号

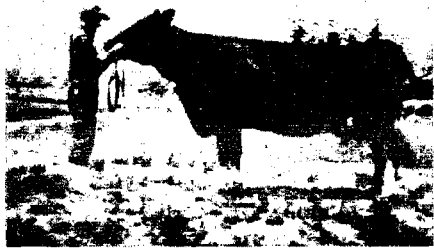

一堂に集められた愛牛たち

去る六月二日(水)、下山の田中牧場を会場に第一回西川町酪農共進会が開催されました。この共進会は、酪農家が丹精して育て上げた乳用牛を一室に集め、比較検討してその飼育技術の改善と向上を図ることを目的に、西川町酪農組合が結成十周年を記念して開催したものです。

共進会当日はあいにくの雨模様でしたが、各組合員が一頭以上の出品をして、盛大に実施されました。出品頭数も、第一部(八か月齢以上十五か月齢未満の育成牛)十頭、第二部(十五か月齢以上の

第一回西川町酪農共進会
真島浩行さんに町長賞
(ビッグラージ・フィールド・テルスターエース号)

- 去る六月二日(水)、下山の田中牧場を会場に第一回西川町酪農共進会が開催されました。
- この共進会は、酪農家が丹精して育て上げた乳用牛を一室に集め、比較検討してその飼育技術の改善と向上を図ることを目的に、西川町酪農組合が結成十周年を記念して開催したものです。
- 共進会当日はあいにくの雨模様でしたが、各組合員が一頭以上の出品をして、盛大に実施されました。出品頭数も、第一部(八か月齢以上十五か月齢未満の育成牛)十頭、第二部(十五か月齢以上の

- 去る六月二日(水)、下山の田中牧場を会場に第一回西川町酪農共進会が開催されました。
- この共進会は、酪農家が丹精して育て上げた乳用牛を一室に集め、比較検討してその飼育技術の改善と向上を図ることを目的に、西川町酪農組合が結成十周年を記念して開催したものです。
- 共進会当日はあいにくの雨模様でしたが、各組合員が一頭以上の出品をして、盛大に実施されました。出品頭数も、第一部(八か月齢以上十五か月齢未満の育成牛)十頭、第二部(十五か月齢以上の

口座振替をしない人には納税通知書と税金を納めるときの納付書を併せてお届ください。町・県民税は、一月一日現在西川町に住所(一般的居所)を有している者に課税されます。地方税法等の規定によって課税されない者や、税金の計算方法等については、納税通知書の裏面をご覧ください。



農業委員会委員
一般選挙は七月十八日

現在の西川町農業委員会委員の任期が七月二十七日に満了となることに伴う一般選挙の期日を決める選挙管理委員会が、六月十二日役場で開かれたとおり決定されました。

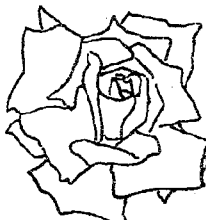

バラは明るい選挙のマークです

立候補を
予定される方に

立候補届出の期間は、七月十一日から十二日までの二日間です。立候補の届出に必要な用紙と、候補者として参考になると思われることのある記載した印刷物を七月三日までに用意する予定です。希望の方は役場内の選挙事務室へおいでください。また、立候補受付事務が円滑に行われるようにするため、七月七日から九日まで立候補届出書類の予備審査を行いますので、ご協力をお願いします。

免除の手続は
お早目に!!

ねんきん
6月中旬

七月十二日まで(二日間) 選挙(開票)立会人届出期限 七月十五日 届出等について 選挙についての届出、請求、申し出等は、すべて直接役場内の選挙事務室へおいでください。告示後は、土曜日・日曜日でも午前八時三十分から午後五時まで受け付けています。

この免除を受けるには、役場住民課国民年金係へ七月三十一日までに申し出なければなりません。免除を受けた期間は、保険料の納入期間とみなされるので、障害年金や母子年金などは、免除期間中であっても他の加入者と同様に受けることができます。

Table with 2 columns: 希望する年齢 (Desired Age) and 減額率 (Reduction Rate). Rows include age ranges like 60歳以上61歳未満 with a rate of 0.42.



老齢年金は、原則として六十五歳から請求することになりますが、六十歳以上で希望すれば年齢を繰り上げて請求できます。この場合年金額が希望する年齢によって次の表のとおり減額されます。

テレホンサービス7月分予定表

日	曜	テーマ	日	曜	テーマ
1	木		17	土	石油製品の価格動向
2	金		18	①	
3	土	新しい不動産媒介契約制度について	19	月	
4	②		20	火	
5	月		21	水	消費生活相談事例
6	火		22	木	
7	水	消費生活相談事例	23	金	
8	木		24	土	金取引の悪質業者に注意
9	金		25	③	
10	土	金の選び方と日本の手入方法	26	月	
11	④		27	火	
12	月		28	水	おもちゃの危害状況から
13	火	消費生活相談事例	29	木	
14	水		30	金	
15	木		31	土	総選の試写テスト結果から
16	金				

※緊急な消費生活情報は、予定を変更して提供することにしていただきますので、あらかじめ御承知ください。また、情報は正午に切り替えます。

暮らしに役立つ
テレホンサービス

暮らしに役立つ
テレホンサービス

暮らしに役立つ
テレホンサービス

暮らしに役立つ
テレホンサービス

暮らしに役立つ
テレホンサービス

このたび、八番町の佐藤春雄さんから、福祉のために用立ててほしいと金三万円のご寄付がありました。また、日本ボーイスカウト西蒲原第九団のクラブ隊長入沢千枝子さん、同DM渡辺美代子さんから、

贈り物や子どもたちのためにと二千円のご寄付がありました。温い善意による寄付金を福祉の趣旨にそい、有効に活用させていただきます。まことにありがとうございます。社会福祉協議会

善意を
ありがとう



西川町相撲部
善戦



△賞状を手に…西川町相撲部員

団体戦 第三位
個人戦でも三位入賞

西川町相撲部は、六月六日新潟市護国神社で開催された新潟県新人相撲新大会の郡市対抗戦に出場し、団体戦に第三位、個人成年無段者戦に榎田選手が第三位に入賞しました。成績は次のとおりです。
団体戦出場者
榎田武彦選手(巻町四区・西川町相撲部所属)
内藤俊男選手(鐘三区)
高野敏直選手(五番町)
成績 第三位
第一試合 二対一
第二試合 三対〇

税に関する作文
標語を募集



国税庁、国税局、税務署では、毎年、税に関する高校生の作文、中学生の標語を募集しています。テーマは、作文・標語とも税に関するものなら何でも結構です。

〔作文〕
○応募数 一人一編 三〇〇字以内
○締切り 九月六日(月)
○表彰 優秀作品には国税庁長官賞や国税局長賞などが贈られます。
〔標語〕
○応募数 一人二編以内
○締切り 九月六日(月)
○表彰 優秀作品には国税局長賞などが贈られます。
受け付けは税務署でしております。高校生、中学生の皆さん、奮って応募してください。

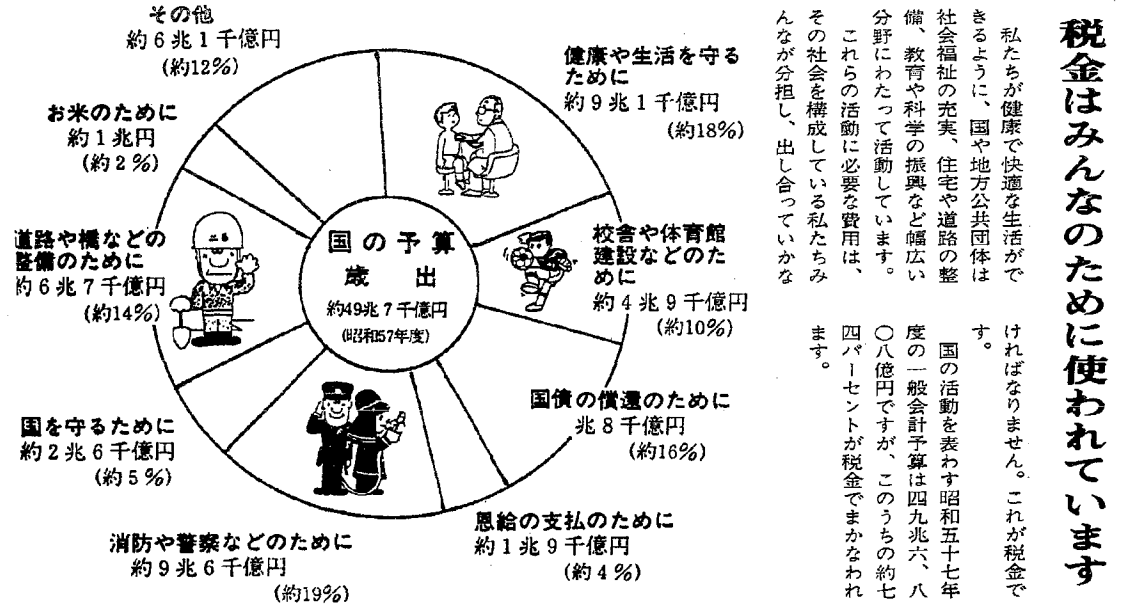

税金はみんなのために使われています。私たちが健康で快適な生活ができるように、国や地方公共団体は社会福祉の充実、住宅や道路の整備、教育や科学の振興など幅広い分野にわたって活動しています。これらの活動に必要な費用は、その社会を構成している私たちがみんなが分担し、出し合っています。国活動を表わす昭和五十七年度の一般会計予算は四九兆六、八〇八億円ですが、このうちの約七四パーセントが税金でまかなわれています。

ちょっとまって!!
泳ぐ前の
注意事項



・ひとりで絶対泳がないこと。
・水に入る前には、必ず準備運動をすること。
・最初は足先から頭まで一旦水にぬらしてから水に入ること。
・湯に入った直後は水に入らないこと。

・食事の直後や空腹時には水に入らないこと。
・酒類を飲んだ後は水に入らないこと。(自殺行為に等しい。)
・最初水に入ったら首までつかり、身体が十分水(水温)になれてから泳ぎはじめること。
・浅いところでも足をすべらせて深みにはまり、あわてて立ち上がることができないので、初心者はおぼれることもあるので、初心者には浅いところでも注意すること。
・板や浮輪に頼って、自分の能力以上に沖へ出ないこと。
・船や、いかだの下をくぐり抜けることは、思わぬ事故のもとになるので注意すること。
・ひどく寒いときや疲労しているとき、あるいは強い太陽に照りつけられた後に、急に冷たい水に飛び込まないこと。
・寒いとき：水に入る前に数分間ウォーミングアップをするか生地の荒いタオルで体をこすって暖めてから入る。
・疲労しているとき：しばらく休んでから水に入る。
・強い太陽に照らされた後：木陰で休み、体温を下げてから入ること。
・暑さを守って
楽しく泳ぎましょう。
西川町青少年育成町民会議
西川町公民館

老人クラブ
盆栽展

恒例の高砂学級園芸部の、春の盆栽展は、六月一・三・四の三日間、西川荘で、七十五名の部員が各自の自慢の鉢を持って、盛大に、技を競い合いました。季節もののさつきはもち論ながら、新緑の雑木の寄せ植えなど、さすが老練の老人クラブのもの、参観者の称賛の声もきかれました。八月には朝顔の競作にカップの争奪をかけて、老の腕に花を咲かすのだと、大変な意気込みが感じられました。

あなたも
詩吟をやってみませんか。

〔初心者大歓迎〕
場所 新栄町公民館
練習日 第一・三(内夜7:30~9:30) 先生 小出舟雪(舟雪流)
連絡先 西川支部 川合 三三 四六八
全身運動で健康によく、ストレス解消に役立ちます。大勢の方をお待ちしています。

新潟婦人少年室
協働員の紹介

協働員とは、地域で勤労婦人や勤労青少年、一般婦人から職場の労働条件や就職、人間関係等について、また、離婚や子供のこと等の家庭問題、その他いろいろ困っていることについて相談を受け助言指導等を行なう人です。
西川町では、一番町の島山ミツ子さんが昭和五十七年四月一日より昭和五十九年三月三十一日までの期間協働員として活動していただきますので、お気軽にご相談ください。



△丹精された作品を觀賞

五月三十日、運動会がありました。八十メートル走で二位になりました。とてもうれしかったです。八十メートル走で入場するとき足のうらに石がさりました。そして自分の番がきました。思いっきり走ってゴールをくぐって、スビードを降しました。そしたら係の男の子(五年生だと思ふ)が来て、二位のはたの立っているところの後ろの方にならばせてくれました。ならばせてくれた人が「二位だったね。」と言ってくれたときは、あんまりしんがなかったもので、とてもうれしくてたまらなかった。ぼくと同じコースを、すぐ前に走った人だったので、「二位でよかったね。」と言ったら、「あつちやんもね。」といいました。おうえんせきへ行ったら、リボンを見せびらかしました。



曾根小四年 福島 厚

ぼくの作文 わたしの

「ダウン。」ものすごい音がしました。それよりわたしのしんぞうのほうが大い音かもしないけど。その日は運動会、だれよりも早く走りたいそう思っていた。インコースだったのでさいしよはげっぽだった。さいしよから、おいこす所をきめていた。となりのかおるこちゃんとならばいになった。かおるこちゃんより速く走りたい。それだけ考えて走った。もうすぐゴールだ。「速く走れ。パン食いきよう走の時も四位でリボンもらわれなかったし。」と自分にいきかせた。ゴールだ。どつちが早くついたら。そしたら、かおるこちゃんが六年生に三位のはたの所につれていかれた。わたしはくやくしくてくやくしくて。あと、一メートルあればおこされたのに。らい年はせつたい三位までに入りたいと思います。



曾根小四年 角恵 太子

楽しかった 町民ハイキング

六月十三日、よい天気恵まれ町民ハイキング大会が行われました。今回は、小学生三年生以上は稲島登山口まで自転車を使ったためか大人の参加者がやや少なく、もの足りない感じでしたが、それでも役員を入れ総勢五十五名が参加いたしました。稲島登山口を十時十分に出発して、各自の体力に応じて山頂をめざし、健脚の者は四十五分位で、遅い者でも一時間二十分ぐらいの所要時間で全員が山頂に着きました。山頂では、各自で持ってきたおにぎりやおやつを食べ、ひと休み



した後、仲間と木に登って歌う者散策する者、昼寝をする者、サッカーやドッチボールに興じる者など……思い思いに爽やかな山頂の一時を満喫していました。山を降りる前には全員でゴミ拾いをして燃えるものもやして、空缶はつぶして持ち帰ることにして山頂の清掃を終え、午後二時から下山を開始、三時前に稲島に全員が到着し、帰路は来た時と同じように交通指導車の先導で福祉会館に帰りました。今回のハイキング大会にご協力くださいました役員の皆様ありがとうございました。

公民館

強化米をませた

ごはんを 食べましよう

最近、厚生省は多発性神経炎(脚気)の原因がインスタント食品、白米、全糖飲料などの偏向によるビタミンB1不足と指摘し、これらの食品の極端な摂取は、国民健康の保持増進上大きな障害になると警告しています。このように食生活の多様化が進む中で、主食のお米にビタミンB1を強化する必要性が一段と高まってきました。

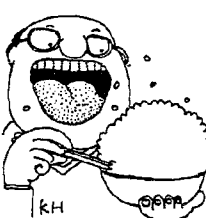

お米は穀物の中で一番おいしく栄養的にもすぐれた食品です。そのうえ日本で自給できる唯一の穀物です。このすぐれたお米をより有効に利用するには、精米で失われたビタミンB1がどうしても必要です。強化米は厚生省許可の特殊栄養食品で、1gの中にビタミンB1 1.5mgを強化してあり、一日のビタミンB1必要量が摂取できるようになっています。国は日本人の栄養のバランスをたもち、体位向上をはかるため「強化米奨励方針」をたて強化米の全国普及を指導しております。強化米はお米1kgに対し5gの割合で混入され、お値段もわずか一人一日一円少々で経済的です。黄色いのは成長のビタミンといわれるビタミンB2の色で、炊きあがると色は消えてしまい、しかも白米のおいしさをそこなうことはありません。強化米についてのお問い合わせは最寄りの(米穀店・農協)へどうぞ。主催 社団法人栄養食糧協会

精神衛生相談のお知らせ

とき 7月5日(月曜) 午後一時より二時まで
ところ 役場分館(一階和室)
相談医 佐瀧荘 小串先生
個人の秘密は厳守致します。
精神衛生とは、精神病にかかっていないことをいわずにはなく、心の健康を保つことをいいます。精神が健康でなければ、家庭生活や社会生活を円満に営むことができません。身体の健康だけでなく、精神(心)の健康にも努めましょう。

次のような症状がありましたらお気軽に相談においでください。
●子供の場合
指しゃぶり、爪かみ、目をパチパチしたり首をふる、夜尿、尿の回数が多い、内気、無口、おちつきがない、わがまま、かんしゃくどもり、乱暴、うそつき、ぬすみ、夜泣き、失神、ひきつけ、眼らな、登校拒否、家出、性的非行、知恵おくれなど
●おとなの場合
いらいらする、疲れやすい、おちつかない、気分が沈む、意欲減退、死にたい、気分が朗かすぎる、不安や恐怖心が強い、頭が重い、浪費ぐせ、眠れない、食欲がない、

告知板



花火遊びを安全に楽しくするために

花火は、大人にも子供にも幅広く親しまれ、夏の夜ならではの風物詩として、家庭の庭さきで手軽に楽しめる遊びです。しかし、安易な取扱い方をすると火災ややけどの原因となることもよくあります。安全に楽しく花火遊びをするために、つぎの点に十分注意しましょう。

- ▶安全な場所を選ぶ
- ▶気象条件を考慮する
- ▶子供だけで遊ばせない
- ▶注意書きは必ず読む
- ▶火薬をほぐしたり、数本まとめて点火しない
- ▶必ず水の入ったバケツを用意する

議会情報

月日	事項
五月三十日	○豊郷小学校運動会・同校グラウンド(本間(伊)議員出席)
六月六日	○曾根小学校運動会・同校グラウンド(岡田・二村・渡辺各議員出席)
六月六日	○第十六回町民親善レクリエーション大会 西川中学校グラウンド(議長・岡田・山形・込山・二村・渡辺・高橋(三)・田村・本間(伊)各議員出席)
六月十一日	西川町戦没者追悼法要・押付「本念寺」(議長出席)

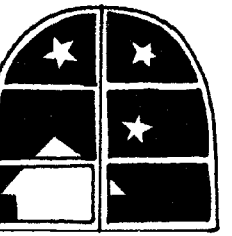

プラネタリウム 放映のお知らせ

○とき 七月十日 午後七時三十分
○ところ 福祉会館(児童室)
○内容
・天の川とたなばたのはなし
・コトのめいじん
・オルフェウスのはなし
・宇宙 第一部
・宇宙のはじまりと私たちの銀河系
・夏の夜空
暑い日の夜は、夕すずみがてらに外へ出て星座めぐりをしてみましよう。大熊座、ヘルクス座、かんむり座、うしかい座などいろいろな星が見られます。
西川町公民館

停電のお知らせ

月日	停電時間	部署
7月1日(木)	9時から	真田
7月6日(水)	8時30分から13時まで	天竺堂 旗屋 押付 矢島

青少年健全育成1口メモ (その5)

〈夕食時に空腹を訴えないことがありますか〉

スポーツやクラブ活動の後、または体の調子の悪いときには空腹を訴えませんが、なんでもないので空腹を訴えなかったり、どこかで食べてきたというような場合は、事情を聞いてみましょう。

スナックなどで仲間と飲み食いをしていたり、かくれて買い食いをしていたりすることがありますから、それとなく注意が必要です。

西川町青少年育成町民会議
西川町公民館

消防設備士

試験実施

次のとおり消防設備士試験が行なわれます。

○期日 八月五日(木) 筆記
及び実技試験

○場所 県立新潟南高等学校

○願書受付期間 六月二十八日(月)から七月三日(土)まで

※その他詳しいことは消防署(二三四九番)へお問い合わせください。

囲碁大会の

お知らせ

日時 七月四日(日曜日)
午前九時半より
場所 西川町商工会館
二階和室
会館 一般の方 七〇〇円
(昼食付)

棋道会々員は無料
Aクラス・Bクラスでリーグ戦により勝点の多い方より入賞とし、賞品を差上げます。
主催 西川町棋道会

きもの教室開催

きもの教室を開きます。希望者は申し込んで下さい。

●七月二日開講式

毎週金曜午後7:30～9:00、お盆、おまつりは休み。計八回の予定

●場所 福祉会館

●申込 公民館

(西川町婦人協議会)
西川町公民館

おわびと訂正

広報「にしかわ」六月十日号の、愛の献血ありがどうのところで、「西汰上 市崎勝、鱈一区 近藤恵子」とありましたが、「西汰上 市橋勝、鱈一区 近藤圭子」の誤りでした。訂正し、おわびいたします。

町民のうごき



おめでた

氏名 生月日 保護者 部署
毛島洋介 男 昇 矢 島
小林辰栄 男 忠秋 三角 野
高井 馨 男 光男 真 田
渡邊敏之 男 勝 大正 通
武田純一 男 温夫 新栄 町

6・7月の衛生行事

月日(曜)	種 目	対 象	場 所	時 間	備 考
25日(金)	乳児産婦健康相談	①S57.4月生まれと母親 ②前回未受診者	福祉会館	午前9時 ～10:00	母子手帳持参
	三種混合予防接種 (もれ)	初回接種並びに追加接種 未完了者	〃	午後1:00 ～2:10	通知はがき (問診票) 母子手帳持参
30日(木)	ツベルクリン反応検査	①S56.1.1～S56.12.31 ②前回未完了者	〃	午後1:00 ～2:10	〃
7月 2日(金)	ツベルクリン検査判定 及びBCG接種	6月30日(木)ツベルクリン 接種者	〃	午後1:00 ～2:10	BCG問診票 母子手帳持参



ご結婚

氏名旧氏名 世帯主 部署
山崎 真一 山崎徳次郎 新 田
(安達) 幸子
水野公司郎 水野 ミス 藤見 町
(笹川) 智恵子
畑野 弘 畑野 弘 新栄 町
(渡邊) 美和子

赤川一男 赤川佐九一 善光寺
(藤石) 秋子
石田一夫 石田 鹿蔵 東 町
(山崎) 悦子



おめでとう

氏名 年齢死亡日 世帯主 部署
遠藤十三子 38才 〃 菊一 旗屋