

にしかわ

広報

1980

3/25

第255号

□ 発行/新潟県西蒲原郡西川町役場 □ 編集/総務課 □ 毎月10日・25日発行



仰げば
とくとくと……

総人口 11,088(-1) 男 5,370(-6) 女 5,718(+5) 世帯数 2,500(+1) 2月末日現在()内は前月比

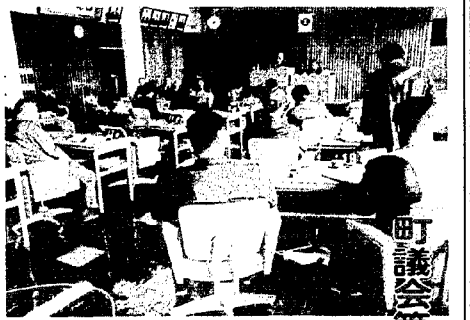

町議会第一回定例会報告

町議会第一回定例会は、三月八日招集されました。本会議のあらまし
○招集日(三月八日)
会議録署名議員を指名し、会期を十八日までの十一日間と決

案を一括上程し、提案理由の説明を受けました。なお、昭和五十五年度各会計当初予算案およびこれに関連する議案七案については、議員全員をもって構成する「予算等審査特別委員会」を設置し、これに審査を付託しました。(出席議員二十名)
○第二日目(三月十一日)
八名の議員から町政に対する一般質問が行われました。(出席議員二十一名)
○第三日目(三月十二日)
昭和五十四年度各会計補正予算案など十三件(予算等審査特別委

員会に審査を付託した以外の議案)の審議を行い、それぞれ承認、同意または原案どおり可決しました。(出席議員二十一名)
○第四日目(三月十八日)
予算等審査特別委員会に付託した七議案について委員長から審査報告が行われ、採決の結果、いずれも原案のとおり可決しました。
次に、当日町長から提出された「昭和五十四年度西川町一般会計補正予算(第十三号)」の提案理由の説明を受け、採決の結果、原案のとおり可決しました。
次に、今期定例会二回目の町政に対する一般質問を行い、閉会いたしました。(出席議員二十二名)

議会情報

Table with columns: 月日, 事項, 出席者. Includes meetings on March 7th, 8th, 13th, and 18th.

水道料金が上がります



水道料金は、四月から(五月納入分から)別表1の料金となります。
わたしたちの水道は、巻町西川町原水供給企業団から原水を買って、飲み水に適するように浄化して送っておりますが、年々諸物価や人件費、借入金利息の増加などで事業運営が困難となつてきますので、総に料金が高くなるように、五十三年度から五年間毎年一度一〇パーセント値上げすることにしているものです。

表1 55年度給水料金

Table with columns: 種別, 用途, 基本料金, 超過料金. Lists rates for general, bathhouse, and temporary use.

表2 1日平均水道使用量 (54年)

Table with columns: 月, 使用量, 使用料金. Shows monthly average water usage and costs for 1979.

子どもを交通事故から守りましょう

四月十日(木)交通安全家庭の日

春四月、新入学や新入園のかわい子が、新しいランドセルやバックを身につけて元気に通学(通園)する姿が目にするシーズンです。残念なことに、幼児以外の子どもの交通事故死の一位は、毎年、幼稚園児と一年生で占められています。雪が消え、子どもの行動範囲が広くなり、とび出しや路上遊戯による子どもの交通事故が多発する時期となります。

全教育の良い機会です。お子さんの手本になり、横断歩道の渡り方や、信号の見方を指導してやりましょう。
一般歩行者は
子どもは、なんでも大人のまねをしたがるものです。大人が交通ルールを正しく守り、子どもの手本になります。危ない歩行や遊びをしていることも、横断できなくて困っていることも見かけたら声をかけるか、手を引くなどして安全を守ってやりましょう。

子どもを水から守りましょう!

いたましい子供の水死事故は、毎年同じように繰り返されています。一体、どんなところに問題や盲点があるのかを、真剣に反省し、考えてみなければなりません。
○家庭における育児機能の欠如
夫共働きが一般的となり、育児の社会化が進むにつれ、親の育児態度が他人まかせの傾向になつてきていること。

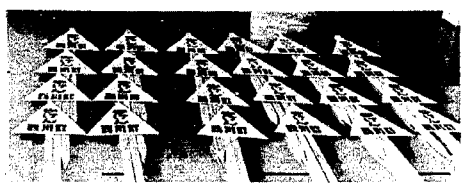

○幼児の心理的特徴
性的や運動感覚の発達状態等を十分に理解していない親が多いこと。
○農村部では「子供守り」は老人の役目
という習慣がいまだ残っていること。
○少年期の非行や問題行動に比べ、世間に対する恥辱感が乏しいこと。
なお、公民館では「きけん標識(写真)」を作り町内の危険箇所を立てたいと思います。
永久的な「きけん」標識に皆さんのご協力をおねがいいたします。
— 公民館 —



春季火災予防運動

一日と暖かさが増し、野山の緑がはえ、各地の花便りが届く頃人々は、遊樂気分になり楽しいことのみを考え、心のどこかにスキができるものです。この時期には空気が非常に乾燥

多量のはたばこによるものであり、総出火件数の十四パーセントを占めております。これらはいずれも喫煙者の不注意、不始末によるものであり、なかでも寝たばこによって火災となった場合は、焼死につながりやすいことから、家族、同居者等はお互いに注意し合うとともに出かける前、就寝前の火の元点検を習慣づけるようにし、次の事柄に注意を払い町から火災を出さないようにしましょう。

二 異常乾燥時及び強風時の火気取扱いの注意
警報発令時には消防署では消

防車による広報を実施しますが、この時期には、わずかな火源から火災となることが多いので、火気の取扱いに細心の注意を払ってください。特に子供の火遊び、たばこの投げ捨て、たき火の不始末などから火災が多発生しているので注意しましょう。

するとともに、強風の日が多いことから火災が発生しやすく、また、一旦火災になると急速に延焼拡大して大火となる危険性が極めて大きいものです。また、毎年、火災の原因で最も

運動の重点は
一 歩行者、特に新入学(園)児童の事故防止
二 自転車利用の事故防止
入らない

一 たき火、ごみ焼却時等における消火用具の備えと監視の励行
この時期は、落葉や枯草等が多くなり火やごみ焼却等をする機会が多くなることから、消火バケツ等の消火用具を備えて実施するよう、また、完全に火が消えるまで目を離さないようにしましょう。

週間中、毎日午後七時にサイレンと半鐘を鳴らしますので注意してください。

住所が変わったら 手続きを忘れずに!!



住所等の変更手続きには、転入届、転居届および世帯変更届の4種類があります。

3月、4月は進学、就職などで転勤などが多い時期です。

住所等の変更があったら、早めに住民課の窓口で手続きをしてください。これに基づいて選挙人名簿の登録、国民健康保険、国民年金、就学、各種行政サービスなどの事務処理を行っています。

1. 転入届

よその市町村からこの町に住所を移されたときは、次の書類をもって14日以内に転入届の手続きをしてください。

- ① 前住所地の市町村から交付を受けた転出証明書
- ② 印鑑 (ミトメ)
- ③ 国民健康保険証 (国民健康保険に加入している世帯に転入されるかた)
- ④ 国民年金手帳 (国民年金に加入されているかた)

2. 転出届

この町からよその市町村に住所を移そうとするときは、次の書類をもって転出先の住所および転出予定年月日を役場へ届け出て、転出証明書の交付を受けてください。

- ① 印鑑 (ミトメ)
- ② 国民健康保険証 (国民健康保険に加入されているかた)
- ③ 国民年金手帳 (国民年金に加入されているかた)

3. 転居届

この町内間で住所を移したときは次の書類をもって、その日から14日以内に転居届の手続きをしてください。

- ① 印鑑 (ミトメ)
- ② 国民健康保険証 (国民健康保険に加入されているかた)
- ③ 国民年金手帳 (国民年金に加入されているかた)

世帯主が変わったり世帯の構成が変わったりしたときは、次の書類をもってその日から14日以内に世帯変更届の手続きをしてください。

- ① 印鑑 (ミトメ)
- ② 国民健康保険 (国民健康保険に加入されているかた)

世帯変更届とは、次のような場合です。

- ① 世帯主が死亡、転出、転居をしたことにより残された世帯主の変更があった場合
- ② 住所を異動せずに世帯主を変更した場合
- ③ 婚姻、養子縁組、離婚等の理由によって、あらたに世帯主を設けた場合
- ④ 会社や工場などに勤め社会保険、厚生年金に加入されるかたは次の書類をもって、その日から14日以内に手続きをしてください。

- ① 印鑑 (ミトメ)
- ② 社会保険証
- ③ 国民健康保険証
- ④ 年金手帳

- ⑤ 会社や工場などをやめられたかたは次の書類をもって、その日から14日以内に手続きをしてください。

- ① 印鑑 (ミトメ)
- ② 退職証明書 (前の勤め先から交付を受けたもの)
- ③ 国民健康保険証 (国民健康保険に加入している世帯に加入するかた)
- ④ 年金手帳

あなたの住所が変わっても届け出をしないと役場からの連絡が届かないため不利益なことがありますので、早めに届け出てください。 住民課

国民年金は、昭和五十一年度の法改正とその後の物価スライドにより、夫婦がともに付加保険料に加入して二十五年間かけた場合、年額一〇六万、四〇〇円(月額八万八、四五〇円)の年金が支給されるようになります。

現在の年金額を支給し、将来にわたって健全な年金財政を維持していくために必要な保険料は、一カ月七、〇〇〇円程度といわれていますが、国では、加入者のみなさんの負担が急に増えることを避けて、昭和五十二年度から保険料の段階的引き上げを行ってきました。

今年度の改正理由は、この段階的引き上げ分に加えて、昨年の年金額の増額(物価スライド分)に要した財源を補てんしようとするものです。

このようなことから、加入者のみなさんの負担も大きくはなりませんが、国民年金をよりよい制度にするためのやむを得ない措置ですので、みなさんのご理解とご協力をお願いします。 住民課住民係

**国民年金の保険料が
四月から三万七千円**

国民年金の定額保険料が、この四月から一カ月につき三、七〇〇円に改められます。

付加保険料は、いままでとおり一カ月につき四、〇〇〇円とすえ置きですから、付加保険料に加入している人は一カ月につき四、一七〇円をかけることになります。

ねんきん

3月中に...

○60歳になる人(大正9年3月2日~大正9年4月1日生まれ)は、保険料を納め終わりました。

老齢年金は、原則として65歳から請求することになりますが60歳以上で希望すれば年齢を繰り上げて請求することができます。この場合、年金額が希望する年齢によって次の表のとおり減額されます。

●減額率

希望する年齢	減額率
60歳以上61歳未満	0.42
61歳 ♪ 62歳 ♪	0.35
62歳 ♪ 63歳 ♪	0.28
63歳 ♪ 64歳 ♪	0.20
64歳 ♪ 65歳 ♪	0.11

○70歳になる人(明治43年3月2日~明治43年4月1日生まれ)は、老齢福祉年金を請求しましょう。ただし、5年年金をもらっている人は請求できません。

一心配ごと相談

とき 毎週月曜日午後1時から午後3時まで
ところ 老人いこいの家「西川荘」

- ※心配ごとは、秘密・無料。お気軽にお問い合わせください。
- 【4月の相談員】
- 7日 高井熊雄氏
 - 14日 高井熊雄氏
 - 21日 高井熊雄氏
 - 28日 高井熊雄氏

欠けていないか コミュニケーション



鱸 稲川 澄行

十年くらい前の話になりますが、あのアポロ十三号の奇跡の生還のときのこと、NASAコントロールセンターのチーフをつとめていたルーニイさんという当時三十二歳の青年の話のこと。二度と地球の土を踏むことができないのではないかと心配された飛行士たちへ適切なアドバイスや指令を送り、みごと帰還成功の立役者となった若い指令官であったこと、(記憶の方もあるかと思いますが、ルーニイさんは、あの帰還の成功は機械による自動制御に任せるのではなく、要所、要所は人間がコントロールしたからだと言っていました。人類の敬智のすべてを結集した現代科学の粋、あの強大なアポロのメカニズムさえも、重要な部分は人間によってコントロールされたというのです。しかも、人間の手がやったからこそあの奇跡

が実現したと言いつけるのではないのでしょうか。私はこの話を聞いて大変驚きました。ルーニイさんは二十六歳のときから、十三号の飛行士たちと深く理解し合うためにずっと一緒に生活してきたおかげで、彼らのクセやいま何を考えているか、何を欲しがっているかまでが、声を聞いただけでわかったと言っています。たとえば、たった一言の「OK」にしても、どこかに不安のあるOKなのか、また完全なOKなのか、手にとる様にわかったと思えます。このあまりにも人間くさい人間の心と心の通い合いは、機械がいかに進歩しようが遂に到達することのできない世界ではないのでしょうか。時あたかも、進級、進学、就職と、それぞれの道へ進むシーズンでもあります。勉強に疲

殺、逆に非行など、現代社会のひずみを感じずにはおられません。最近、東京の住宅街で盆踊り大会、運動会などの地域活動が盛大に行われる風潮がそうで、東京砂漠の中で、オアシスを求める姿が眼にかんで見えます。先日、機会がありましたので、社会教育委員の講習に出席して参りましたが、その発表の中にも、地域活動をもっと盛んにコミュニケーションの輪を広げることが中心議題でありました。機械文明が進歩し、社会生活がますます細分化されている現代、暖かい心の触れ合う真のコミュニケーションが必要なのではないのでしょうか。



四月の役場事務相談

役場事務のことで、「こんなことが聞きたい」「これはどうなっているか」「困っていること」などがありましたらお気軽にご相談ください。

なお、電話によるご相談も歓迎しております。(相談員自宅電話番号二五二二番)

▼とき 四月一、十五日(火) 午後一時から三時まで

▼ところ 西川町役場

▼相談員 石黒喜十郎氏

町長 直通 3115

住みよい西川町にするため町長に「こんなことを聞いてみたい」「こんな意見を言ってみよう」とお考えのかたはお気軽にお電話ください。

▼日時 第一火曜日(四月は一日)

▼午後五時から五時二十分まで

▼電話 三二一五番

4月は1日です

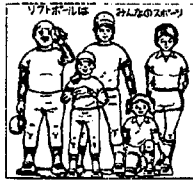

婦人・子供 ソフトボール 教室を開催!!

西川町ソフトボールクラブと公民館では、婦人、小学生を対象にソフトボール教室を開きます。...

プラネタリウム 放映お知らせ!!

四月十日(木)夜七時三〇分から「三月の空」を放映いたします。...



婦人バレーボール 部員募集

次のとおり練習をやっていきますので、多数参加をお願いします。バレーボールで汗を流し一日のつかれをふきとばしましょう。...

町営火葬場 火葬業務 委託者募集

募集人員 男子一名 資格 年令は問わず、健康な方 受付期間 昭和五十五年三月二十五日から 同年三月三十一日まで

し尿くみ取り 料金改正

巻町外三ヶ町村衛生組合では、四月一日から「し尿汲取料金」を次のように改正させていただきます。...

カブスカウト ボーイスカウト を募集中

今年で三年を迎えた日本ボーイスカウト新潟連盟西蒲第九団では、カブスカウト(新小学校三年生)とボーイスカウト(新小学校五年生)、指導員を募集しています。...

ゆうあい号来町

交通事故や、大手術にそなえて健康な時に献血し、他人を助け、自分や家族が病気の時に皆さんの献血で助けていただくためにも一

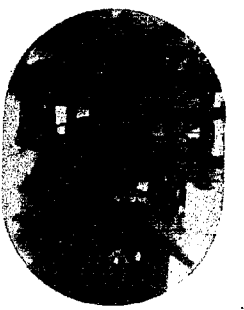

人でも多く献血にご協力ください。四月十一日(金曜日)午前九時三十分午後三時約三十分間の昼休みが

主な病名別・年齢別状況表

Table with columns for age groups (0-9, 10-19, etc.) and diseases (結核, 肺炎, etc.).

病名別分類状況表

Table with columns for disease names, number of cases, and costs. Includes categories like 伝染病, 新生物, 内分泌, etc.

昭和五十四年度前期(四月〜九月) 病名別分類統計

町では、国民健康保険の被保険者で病院等にかかった者を病名別に分類しておりますが、今回前期の結果が次のとおりまとまりましたのでお知らせします。

故が若干男性に多く、その他はほぼ同数か女性が多くなっています。結膜炎、高血圧、腰痛など女性が多くなっており、これは、高齢者に集中する疾病だといわれています。

昭和55年度 公衆衛生推進委員決まる

公衆衛生推進委員の皆さんは、地域の環境衛生事業への協力と、技術指導などの推進役となっていただきます。

Table listing public health promotion committee members with columns for name, address, and phone number.

愛の献血ありがとう

(昭和55年3月6日献血協力者68名)

Table listing names and addresses of blood donors who participated on March 6, 1955.

(敬称略)

《ぼくらの作品》



校舎建設のために動いている大きなシヨベルカーを見て「すごい力だ!!」とみんながびびくりした。そんな驚きが、全体にとってもよく表われた力強い作品です。県美術コンクール最高の「村山賞」をいただきました。



曾根小学校1年 高橋 佳明くん

小野塚 先生

昭和五十五年度の畜犬登録と春の狂犬病予防注射を、次のとおり実施します。あなたの愛犬も、近くの会場で必ず受けて下さい。◎犬の登録と予防注射日 四月十五日(火曜日)と とき ところ



忘れずに受けよう!!

犬の登録と予防注射

具柄事務所 午前九時三十分～十時まで

升湯保育所 午前十時十分～十時四十分まで

旧鎧郷農協跡 午前十一時～十二時まで

西川町役場 午前一時～三時まで

▽持参するもの

○印かん

○受犬手帳

○登録手数料 二千元

○注射料 一千元

○鑑札料 三百円

▽犬が病気や妊娠などで当日注

3月～4月の衛生行事

Table with columns: 月日(曜日), 種目, 対象, 場所, 時間, 備考. Contains various health events like vaccination, registration, and examinations.

伊藤 浩和 氏 生年月日 保津者 郡 落 児玉 卓之 登 栄 八 新 柴 町 東 町

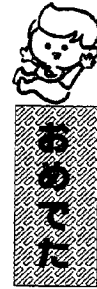

町民のうごき

射を受けられない場合は、後日必ず最寄りの獣医師から注射を受けて下さい。

丸山 祐一郎 氏 生年月日 保津者 郡 落 (谷川) 照子 坂井 幸雄 傳川 浩二 旗屋



町民のうごき

渡辺 悟 相馬 敬太 弘 正 秀 升 野 岡

水澤 ヒモ 氏 生年月日 保津者 郡 落 土田 清藏 83 72 本人 善光寺



おくやみ

小野塚洋一郎 小野塚敏朗 五番町 (鈴木) 朝子 小野塚敏朗 五番町 (斎藤) 伝 五十嵐熊市 藤見町 加藤 友子 加藤 登 東 町 (小林) 友子