

にしかわ

広報

1979

8 / 25

第240号

□ 発行 / 新潟県西蒲原郡西川町役場 □ 編集 / 総務課 □ 毎月10日・25日発行



涼し〜い

勉強はかどる……

(写真は福祉会館図書室。十六日撮影)

涼しさと静かさが好評を得ております。こ、福祉会館図書室。暑い外を、せつせ!! せつせ!! とやって来る学生、生徒、児童にとっては、勉強の場、暑さしのぎの場、昼寝の場……ではないでしょうか。お盆だというのがんばっているみなさん、じつは宿題がタンマリ残っているのではないですか? 二学期の始業は間近ですよ。さあ、がんばって下さい。

西川町の

家計簿

町の53年度一般・国保会計決算

昭和53年度の一般会計と国民健康保険事業特別会計の決算が、毎年自治省で行っている地方財政状況調査によりまとまりました。



△曾根小学校屋内体育館

△升湯小学校屋内体育館

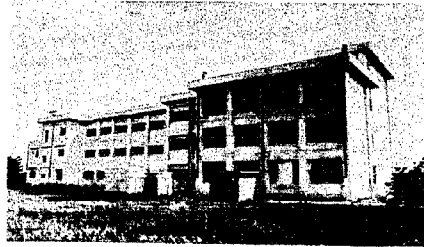

△錯郷小学校舎

歳入四億六〇二万五千円に対し、歳出三億九二六万五千円で差し引き、三三三万七千円となりました。また、五十二年と比較すると、歳入では一四三万二千円(一・四・五%)、歳出では八〇一萬二千円(二・五・六%)とそれぞれ伸びを示しています。

国保会計

一 国保会計決算状況 (単位:千円)

区分	歳入	歳出	差引
昭和53年度(A)	406,025	392,653	13,372
昭和52年度(B)	354,593	312,540	42,053
差引(C): (A)-(B)	51,432	80,113	-28,681
増減率C/B [%]	14.50	25.63	-68.20

53年度中に行った主な

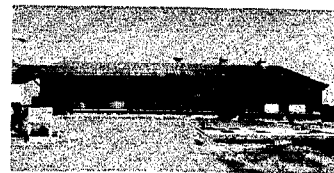
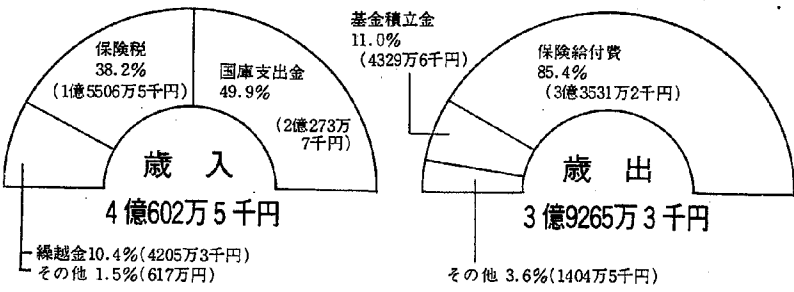

事業

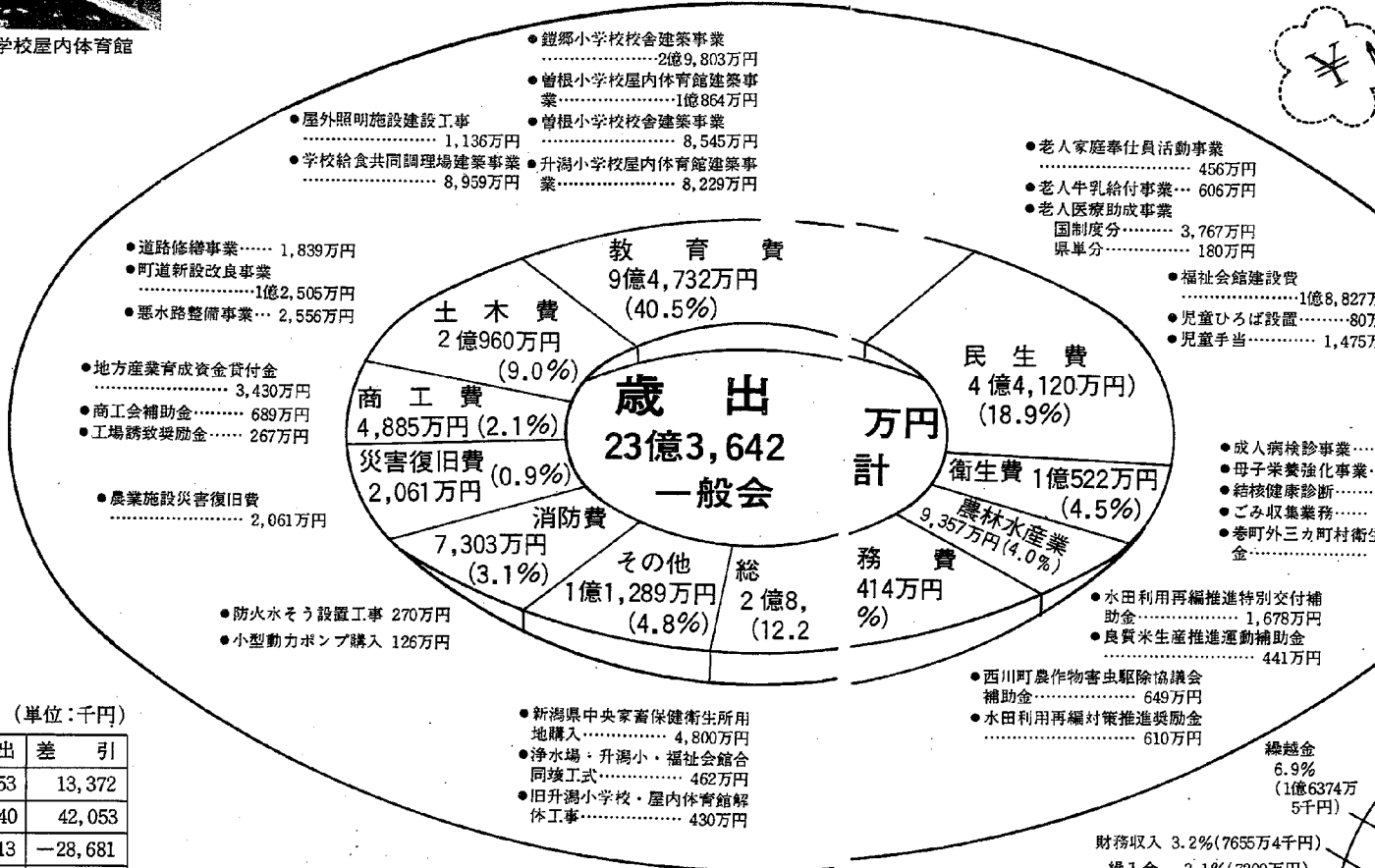

一 決算収支の状況 (単位:千円)

区分	歳入(A)	歳出(B)	差引(C) (A)-(B)
昭和53年度	2,365,690	2,336,426	29,264
昭和52年度	1,703,615	1,539,870	163,745

一 歳入決算の状況

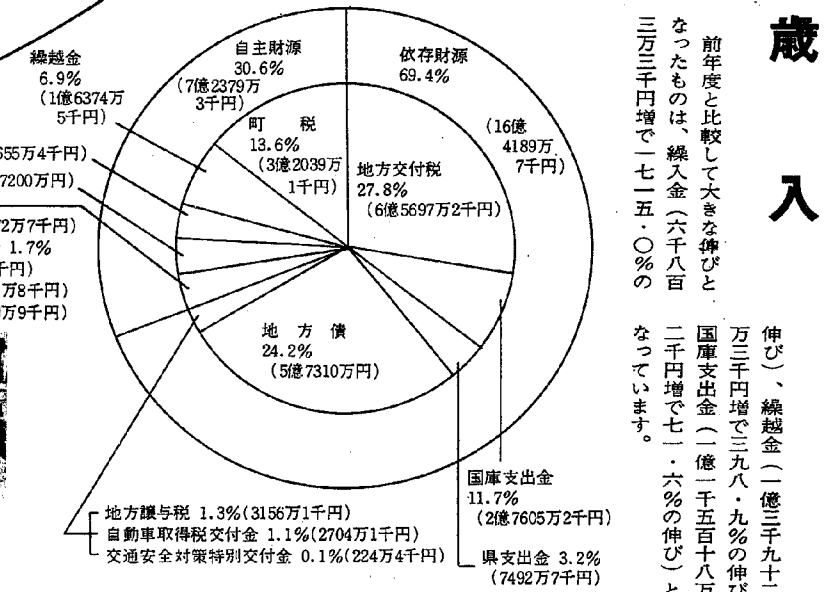

歳入二十三億六千五百六十九万円に対し、歳出二十三億三千六百四十二万六千円で差し引き二千九百二十六万四千円となりました。また、五十二年と比較すると、歳入では六億六千二百七十五千円(三八・九%)、歳出では、七億九千六百五十五万六千円(五一・七%)とそれぞれ大幅な伸びとなりました。

前年度と比較して大きな伸びとなったものは、繰入金(六千八百三十三千円増で一七・五・〇%)の伸び、繰越金(一億三千九十二万三千円増で三九・八・九%の伸び)、国庫支出金(一億一千五百八十八千円増で七・一・六%の伸び)となつています。

税金は、みんなの ために使われる

私たちが健康で快適な生活ができるように、国や地方公共団体はいろいろな活動を行っています。例えば、社会福祉の充実、住宅や道路の整備、教育や科学の振興など、その活動は幅広い分野にわたっています。これらの活動に必要な費用は、その社会を構成している私たちみんなが分担し、出し合っているのです。これが税金です。

○私たちの健康や生活を守るために
○住宅や道路などの整備のために
○教育と科学技術の振興のために
○地方財政の援助のために。

国民健康保険被保険者証の確認をお願いします。現在いない人や他の健康保険に加入している人のために。

○物価の安定・中小企業の振興、省エネルギー技術の研究開発、農林漁業に対する施策の推進のため。

などなど私たちの生活がより豊かになるように、私たちの納めた大切な税金が使われます。

国民健康保険被保険者証の確認について

名前が書いてありませんか？...資格の異動があった場合は届け出を十四日以内にしなければなりません。また、現在の健康保険にも加入していない人は、必ず国民健康保険に入らなければなりません。届け出を忘れていた場合は、急いで届け出をしてください。

特に学生として転出したことのある人、就職した場合、学校を卒業した場合などは届け出が必ず必要です。一度確認をお願いします。

通いながら病院・医院等でも被保険者証の番号が違っていることもあり、必ず月に一回は病院・医院等の窓口へ提出してください。

こんなとき「届出」を忘れずに

現在、新潟県には国民年金の老齢年金と通算老齢年金を受けている人が、およそ156,000人います。これには「現況届」を定期的に、また、住所や年金を受取る金融機関が変わった時には「住所・生活事情の変化や事故があったときは、その届出」をする必要があります。これを怠り、支払い通知書がこぼれたり、支払い通知書が来なくなったりになります。

また、これらの年金に関する事務は、東京にある社会保険庁業務第二課で計算機を用いて行われています。この計算機が壊れたり、年金証書の記号番号や生年月日などが間違っていると、年金の支払いが遅くなったり、年金証書の記号番号や生年月日と正しく書きまじりかたになります。

なお、郵便局を通じて年金を受けている人は、「支払い通知書」の発行日から「一年」を過ぎると、年金は郵便局の窓口で受け取ることができなくなりますので、年金は速やかに受け取りましょう。

(届書の提出先)
東京都杉並区高井戸西3-5-24
社会保険庁年金保険部業務第二課
〒167



ねんきん

8月中旬に……

●減額率

希望する年齢	減額率
60歳以上61歳未満	0.42
61歳	0.35
62歳	0.28
63歳	0.20
64歳	0.11

○60歳になる人(大正8年8月2日~大正8年9月1日生まれ)は、保険料を納め終わりました。老齢年金は、原則として65歳から請求することになりますが60歳以上で希望すれば年齢を繰り上げて請求することができます。この場合、年金額が希望する年齢によって次の表のとおり減額されます。

○70歳になる人(明治42年8月2日~明治42年9月1日生まれ)は、老齢福祉年金を請求しましょう。ただし、5年年金ももらっている人は請求できません。

お年寄りを 交通事故から守りましょう

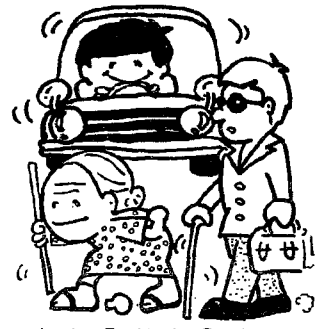

九月十日(月) 交通安全家庭の日

大変悲しいことですが、昨一年間で58人のお年寄りが県内で交通事故の犠牲になりました。お年寄りには、このくるま社会において交通事故から自分の身を守る力は限られています。したがって、私どもは幼児や園児と同じような配慮や保護の手をさし、お年寄りを交通事故から守ってやりましょう。

●お年寄りが乗っている自乗車の側方を通るときは、速度を落とし、間隔を十分とりましょう。

●走行中、前方にお年寄が見えたら、予測しない行動に出ることを考え慎重運転をしましょう。

●お年寄りに、運動神経や反射神経が衰えていることを自覚させ、無理な行動をしないよう指導する。

●高令や病弱なお年寄りの外出には家族のつきそいを。

●食事時など家族だらんの機会をとらえ、交通のきまりなどをみんなで話し合います。

●できるだけ明るい服装をすすめ、特にやむを得ず夜間外出をするときは灯具や反射プレートなどを携帯させます。

●自乗車のブレーキ、ハンドル、灯火類等を点検してやるようにする。

農地売買の相談は 農業委員会へどうぞ

農地等の権利異動のあっせんが改正

農業委員会では、農地の有効利用に役立つよう、農地の売買や賃借について「あっせん」を行っています。このたび、あっせんの適正化を図るため、この手続きや証明事務が改正されました。

① あっせん希望者は名簿登録をあっせんによる農地等の買受けを希望する人は、あらかじめ農業委員会に申し出て「あっせん譲受け候補者名簿」に登録しなければなりません。登録者名簿は、年一回、必ず見直しを行います。

② あっせんの申し出のできる農地等を売りたい、買いたい、交換したいという場合は、相手と契約する前に、農業委員会へある申し出書により申し出て下さい。

また農地等を買いたい、借りたいという人で前記の候補者名簿に登録されている人は、農業委員会の申し出書により、あっせんの申し出ができます。

③ あっせんの申し出があつた場合、農業委員会は、あらかじめ相手方を指定しているとき、申し出以前に実質的に契約している場合や、不動産業者が、介入している等の不適正事実の有無を調査し、そのような事実があれば、あっせんはしません。

このような点検を行い、選定調査を作成し、あっせん委員二名を指名して、あっせんを行います。

④ 以上のような順序であっせんが成立したとき、当事者のいずれかの申請にもとづいて、契約書の売買価格、契約年月日等をあっせん調書と照合して、不適正事実があるか、ないかをチェックしたうえで、あっせん証明書を交付することになります。

このようにして、あっせん証明書の交付を受けて、初めて譲渡所得の特別控除、五百万円の対象になります。

くわしいことは、農業委員会へおたずねください。

九月の役場事務相談

役場事務のごとで「こんなことが聞きたい」「これはどうなっているか」「困っていること」などがありましたらお気軽にご相談ください。

なお、電話によるご相談も歓迎しております。(相談員自宅電話番号二五二二番)

とき 9月4・18日(火)午後一時から午後三時まで

ところ 西川町役場

相談員 石黒喜十郎氏



町長直通
3115
9月は4日です

運転者は、365日、敬老の気持を忘れず安全運転を！

●お年寄りが道路を横断しようとするとき、運転者は、365日、敬老の気持を忘れず安全運転を！

町長直通
3115
9月は4日です

住みよい西川町にするため町長に「こんなことを聞いてみたい」「こんな意見を言ってみよう」とお考えのかたはお気軽に電話ください。

お電話ください。

▼毎月第一火曜日
午後五時から五時二十分まで

▼電話 三二一五番

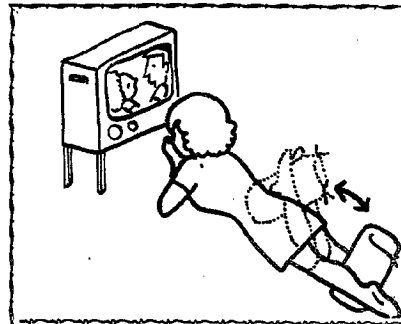

① 腹ばいになって
足首の間に座ぶとんを二つ折りにしてはきみ、足首に力を入れてひざをまげ、座ぶとんを背中の上にのせ、元にもどす。
ものものしい肉をとりましょう。

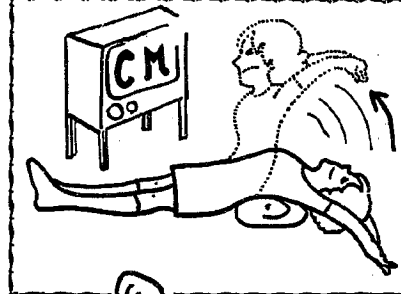

② コマーシャルの合間に
座ぶとんを三つ折りにして腰の下に敷き、上体をおこす。
これができればなかなかのもの。
次回は「職場で」を掲載いたします。
公民館

気軽にやろう!! 日常トリム

月が消える?

あなたも自分の目で、確かめて見ませんか!!
(第2回天体観測)
とき…9月6日
(午後5時30分集合)

ところ…福祉会館
●観測終了時間が遅くなりますので父兄同伴ならば幸いです。
●雨天・荒天の場合は中止いたします。
※くわしいことは公民館へ ☎2334

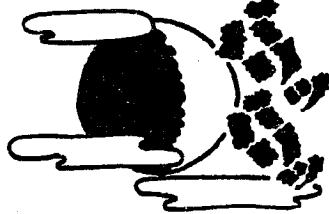

敬老の日によせて



公民館長
田子了秀

歳月の流れは早く、本年も敬老の日が近くなりました。ひとことお祝いを申し上げます。いつもお元気なみなさま、九月一日の敬老の日にはどうぞお出下さい。関係者全員で心からお待ち致しております。

さて、この機会にひとこと申し上げたいと思います。

市河三喜博士は「市河賞」を受けられた立派な方でした。博士が東大で教鞭をとっている頃、先生のうん審を傾けた講義は学生の間で、最も好評を博する名講義でした。

ある日の教室で、突然、講義をやめてしまったのです。学生たちは、どうしたのだろうと先生のほうに目をいっせいに向けました。

先生はちょっと顔を赤らめて、「きょうはこれまで。ゆうべは停電だったものだから……」

と、「ここまでしか準備してこなかったことを白状したので、学生一同ことの意外さに驚くとともに、ほっとしたのだそうです。

学生たちの常識からしますと、どうも最初はおこなわなかったものですが、この先生にしてこんなこともあるのかと知ると、つい厳格でまじめな先生になにか深い親しみを感ずるべきことだったようです。

ことこのぞむとき何事においても周到な準備が必要だと痛感するものです。

たゆまないその人の努力が人を偉大なものにすると共に、誠実というものは、人の信頼感と親しみを導くものです。

一つの家庭でも地域社会の中でも時には周到な準備をすることこそ大切ではないでしょうか。

深い考えの上になつて、より豊かな家庭生活と住みよい地域社会をつくらせてゆきたいものです。

どうぞ皆さんには健康に充分お気をつけ下さいまして、よき高齢者となられるよう心から念じております。

さわやかなかおり 高砂学級の朝顔展示会

朝顔展示会

8月7日~13日

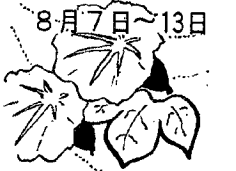

▲一位になった土田さん・有坂さん

恒例の朝顔大会は、西川荘で、六日間連続で行われました。展示鉢数延べ三百二十鉢。今年で三年を迎え、腕が一段と上昇し、花の大きさは、ついに二〇cmの大会上に達しましたと、よろこんでいました。以下記録を示します。

- 切込作りの部 単位cm
一位二〇・〇 西泳上有坂元信
二位一六・〇 六分 佐藤太一
三位一五・五 東町 樋浦トシイ

- あんどん作り 単位cm
一位一六・二 新川 土田弥之助
二位一五・五 旗屋 遠藤菊一
三位一五・〇 八幡町真島キワ 努力賞
一位 南須原清吉 二位安藤金作

ひろば

みんな

元気に頑張ってる

八月一日晴天に恵まれ、私達ひまわりの会一同は、新潟市のみずほ園へ見学に出掛けました。

園長先生の御出迎えを受け、大変感激致しました。ようこそおい出下さいました、どうぞくわい明るく御迎え下さい、私達は本当に嬉しゅうございました。園長先

生の説明の後、園内を回り、私達と同じ仲間達が仕事に頑張っている姿を見て、私達も負けられないと思い、良いお手本となりました。

ひまわりの会
旗屋
稲葉勝嘉
TEL六〇二五



アツェかった!! 第32回 町民野球大会



去る八月一日よりナイターで予選を行い十五・十六日西川中学校・竹園高校グラウンドで行われた第二十三回町長杯争奪町民野球大会は、三十チームが参加しました。

炎天下のもと、各チームとも日ごの練習の成果を遺憾なく発揮し、熱戦が続出しました。

その結果、貝柄Aチームが三年連続優勝を果たしました。



試合結果

- 優勝 貝柄Aチーム
準優勝 鱈Aチーム
三位 見帯チーム
三位 学校町チーム
最優秀選手賞 坪井正明
敢闘賞 稲川隆一
打撃賞 坪井穂積
※おとしもの グローブ一ヶ
カメラ三脚ケース

1	2	3	4	5	6	7	8	9	10	11	12	13	14	15	16	17	18	19	20	21	22	23	24	25	26	27	28	29	30
22	5	4	4	4	4	4	6	4	5	0	9	9	16	5	10	7	0												
4	4	11	2	17	6	15	1	10	1	7	12	4	6	4	6	7	0	5	4	3	15	3	3	13	2	9	8		
貝柄A	朝日町	東町	矢野	八幡町	大旗屋	旗屋	新栄町	見帯	真下	四番町	大湯	三番町	藤見町	六番町	鱈A	鱈B	鱈B	七番町	五番町	下山	学校町	押付	新平	川野	善光寺				



● 今月の納税

● 町県民税(第2期分)・国民健康保険税(第2期分)
★納期限 8月31日 *納税には便利な口座振替制度をご利用下さい。

(第240号)

昭和54年 8月25日 (8)

広報にしかわ

お知らせ

一西川町職員採用試験一

採用職種 行政職(一般事務補助)
募集人員 若干名
受付期間 昭和54年9月1日(土)から9月22日(土)まで
受験資格

- ①昭和35年4月2日から昭和37年4月1日までに生まれた男子で高等学校卒業者または卒業見込みの者
 - ②昭和33年4月2日から昭和35年4月1日までに生まれた男子で短期大学卒業者または卒業見込みの者
 - ③昭和30年4月2日から昭和33年4月1日までに生まれた男子で大学卒業者または卒業見込みの者
- 詳しいことは、役場総務課人事係へお問い合わせください。
(電話3111番 内線18番)

一作業停電一

9月20日(木) 9時~14時まで
升岡・川西・堀上・貝柄・三角野・与兵衛野...全部
新川の一部
9月26日(水) 9時~15時まで
西川町飛騨川沿岸揚排水機一部

一心配ごと相談一

とき 毎週月曜日午後1時から午後3時まで
ところ 老人いこいの家「西川荘」
※心配ごとは、秘密・無料。
お気軽にお問い合わせください。

【9月の相談員】

3日 高井熊雄氏・坪井巳之三郎氏
10日 高井熊雄氏・赤川幸平氏
17日 高井熊雄氏・高橋玄恵氏

一ごみ収集について一

来る8月27日(月)ごみが大量に出ることが予想されますので、ごみ収集を今までの時間より30分ぐらい早めに収集いたしますので、ごみ収集地区の方は早めにごみを収集所に出してください。

一役場事務一部休み一

来る9月1日(土)は、郡町村職員体育大会のため、役場事務は収入役室事務・印鑑証明・住民登録および戸籍事務のほかは休ませていただきますが、よろしくお願ひします。
なお、1日が雨天の場合は8日に延期になります。

前回の広報八月十日号の「ペー」ジ下の「人口の動き」のところで、「七月末現在(○)内は五月比」と書いてありましたが、「六月末現在(○)内は前月比」の誤りでした。おわびして訂正いたします。

おわびと訂正

「わたしの作品」



西川中学校1年2組 堀野貴子

【一評】
堀野さんの作品の特徴は、全体的にまとまりがあり、ハリがあります。
欲をいえば「天」の字がもうひとつ工夫ほしいと思います。



指導者 小野正也

選挙人名簿縦覧

町選挙管理委員会では、毎年九月一日現在で新しく名簿に載る資格のある方を住民基本台帳によって調べ、九月十日に登録しています。

なお、この新しく名簿に載った方の選挙人名簿を次の日に縦覧いたしますので、ご覧のうえお確かめください。

期間 九月十一日から九月十五日までの毎日午前八時三十分から午後五時まで
場所 役場総務課

九月分の「グランド」使用抽せんは八月二十九日(水)午後七時三十分から福祉会館で行います。八月十日号でお知らせした九月分の「グランド」使用抽選会の日時を都合により延期しましたのでおわびして訂正いたします。

● 8月の衛生行事 ●

月日(曜)	種 目	対 象	場 所	時 間	備 考
28日(火)	不用犬引取日	全町希望者	役場	午前 9:30~11:00	引取手数料1頭1,000円(収入証紙)印かん必要(所轄動物保健管理条例による)
31日(金)	乳児産婦健康相談	S54年6月生まれ	福祉会館	午前 9:30~11:00	母子手帳持参
	乳児検診	S53年9月及びS54年2月生まれ前回未受診者	福祉会館	午後 1:30~2:30	母子手帳持参

町民のういき



氏名 生年月日 役職

- 大橋奈津子 勝茂 六分
- 早川美直子 利雄 東分
- 福井 淳 力雄 与兵衛野
- 村山浩子 英夫 六分
- 石川裕之 浩 中分
- 阿部 宏 啓司 新米町
- 渡辺 暁 孝男 川崎
- 渡辺 貴士 秀雄 正文
- 水沢和代 忠男 下校山



氏名(旧氏名) 役職

- (高橋) 定春 旗屋
- 筒井 信子 筒井絵栄

- 本間キク 63 弘 六分
- 上原シゲ 85 儀一 見帯
- 田中 萬 39 本人 学校町
- 本間久子 30 マス 七番町