



わかしかに

11月 10 日号

No. 147

昭和50年

毎月 10日・25日発行

発行所 新潟県西蒲原郡西川町役場

印刷所 北洋印刷株式会社

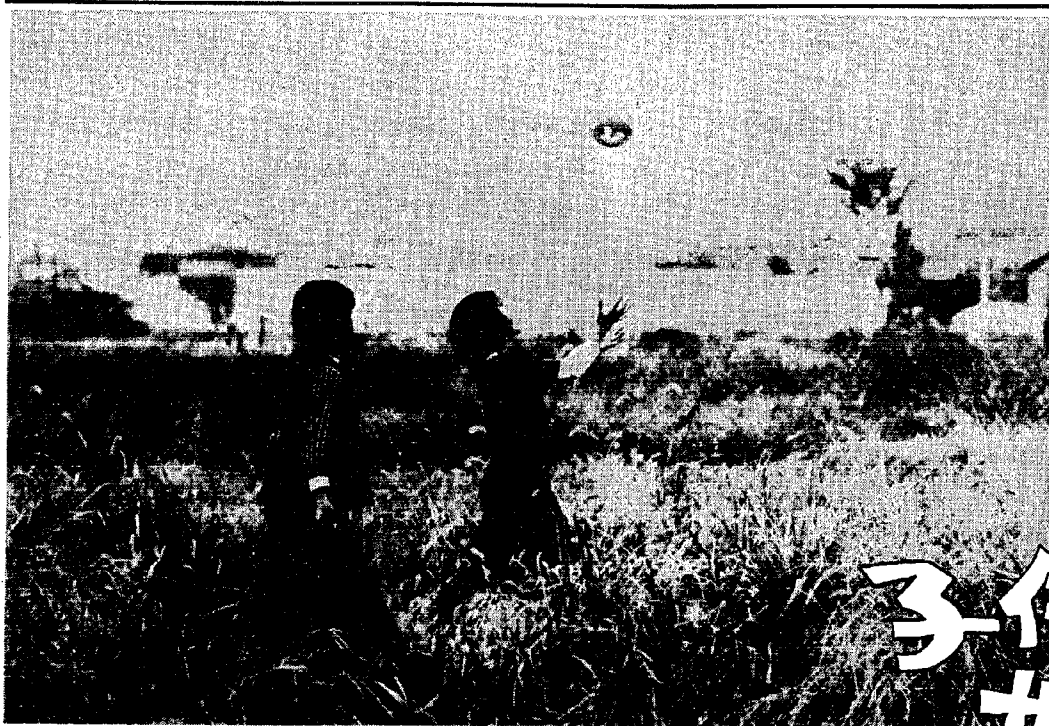

(晩秋の帰り道)

子供の世界

県下における月別火災発生件数(建物火災)

昭和49年

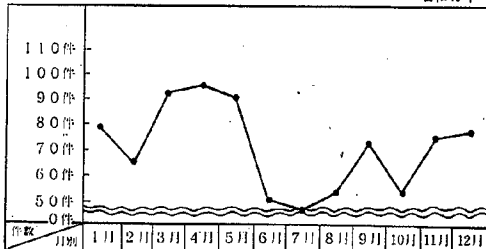

たばこの投げ捨てによる火災は、毎年火災原因の上位であり、これら

災でも、火災を出したり、発見したらとにかく大声を出して、「火事だ！」と家族や近所の人にいち早く知らせることで

止。たばこの投げ捨てと寝たばこの防

幸せを明日につなぐ 火の始末

秋の火災予防運動 11月26日から12月2日

【早い通報・少ない損害】
どんな小さな火でも、火災を出したり、発見したらとにかく大声を出して、「火事だ！」と家族や近所の人にいち早く知らせることで

【家庭での火災予防】
秋の火災予防運動を機会に次の重点をおき、火災予防には十分ご注意ください。

【外出、就寝前の火の元点検】
①老人、子供、病弱者等の就寝場所の安全点検。

【給油・移動は必ず火を消してから行い、周囲には燃えやすい物は絶対に置かないようにしましょう】

【暖房器具の安全点検は】
①、給油・移動は必ず火を消してから行い、周囲には燃えやすい物は絶対に置かないようにしましょう

（消防本部）

10月の交通事故

()内は9月の数字

件数 2件(8件)
死亡 0人(0人)
負傷 2人(4人)

カットする心の動きが 薬草のもと

| 日 | 曜 | 事 |
|----|---|-----------|
| 30 | 土 | 勤労感謝の日 |
| 29 | 金 | 振替休日 |
| 28 | 木 | 農業委員会総会 |
| 27 | 水 | 乳児検診 |
| 26 | 火 | 乳児産婦健康相談 |
| 25 | 月 | 生ワク投与 |
| 24 | 日 | 二才児検診 |
| 23 | 土 | |
| 22 | 金 | |
| 21 | 木 | 年末調整説明会 |
| 20 | 水 | 妊婦学級 |
| 19 | 火 | 保健委員研修会 |
| 18 | 月 | 糖尿病相談会 |
| 17 | 日 | |
| 16 | 土 | 献血 |
| 15 | 金 | 七五三(曾根神社) |

火事予定



十一月

第4回町表彰式=文化の日=

菊 薫る 中

5団体を含む80名が受賞

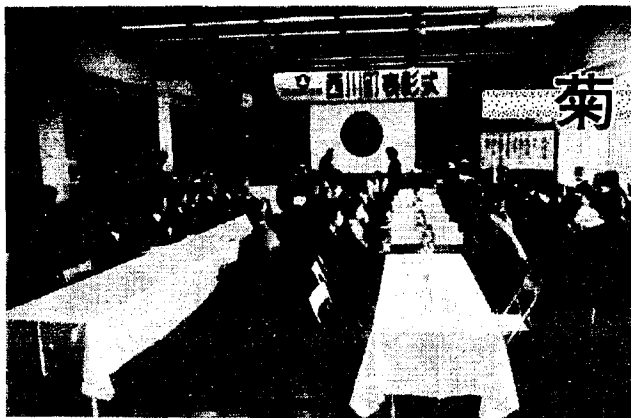

11月3日(文化の日)役場議場で行われた表彰式

町では、今年も永年町政の進展、産業の振興、町民福祉の増進、教育保健衛生の向上などに尽くされた方をおよび町民の模範となる善行をなされた方を表彰する第四回表彰式が、十一月三日(文化の日)役場議場で...



お礼の言葉を述べる被表彰者代表(海藤多蔵さん)

をもってひたすら母親に孝養をつくされた。▽筒井 サヨ(朝日町)▽五木トク(4番町)▽ひごろろ會根社境内の清掃にあたり(矢島)...

▽遠藤平次郎(旗屋)▽小林善術美(大湯)▽野沢 敬蔵(横島)▽笹川基知郎(堀上)▽近藤 三作(第一区)...

つづかれた。▽中原 正(中島)▽中野善右門(6番町)▽高橋 清栄(天笠堂)▽海藤 智正(大湯)...

▽大島 竹男(中村)▽伝川支満司(西次上)▽田中 進一(第二区)▽佐野木清衛(升岡)...

ネズミを退治しよう!!

秋のいっせいにネズミ駆除運動

10月20日~11月15日

おすみの被害は莫大なるものがあるといわれ、普通はその地方の人口の三~五倍が住んでいて、いわれている。...

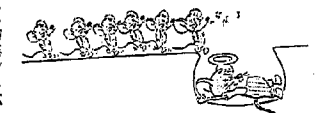

ネズミをよく出る場所の付近に、ネズミの出やすい物陰や物置のすみなどに無造作に置く。お皿に入れたり、ネズミの道に置いたり。

お早めに「保険料払込証明書」を。十一月は年末をひかえお忙しい月で段取りが大切だと思えます。

量の油の買い置きは止めよう。これから冬にかけて一般家庭においてかなりの量の暖房用灯油を買いだめし、...

ガソリン 二十リットルまで、灯油 一〇〇リットルまで、重油・オイル 四〇〇リットルまで。これ以上貯蔵する場合は安全な施設と空地が必要で...

なさん手を合わせて喜ぶこと。老人や子供のいる家庭だけでなく、どこのお宅でも私は医療関係は全くわかりませんが、実現できれば幸いです。

駅周辺の整備をはかる。止、交通安全、通学、通学者の自転車の整理の問題が提起され協議が行われました。

非行化など問題の多い駅周辺?

駅周辺整備懇談会開かれる。駅周辺整備懇談会を開催し、協議することになりました。

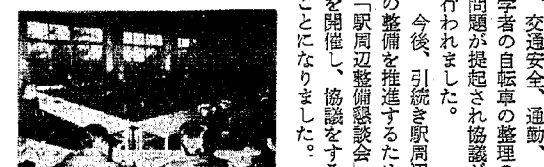

駅周辺整備懇談会開かれる

そこで控除を受けるためには、一つの契約で年間払込み保険料が九千円を越えるときは「保険料払込証明書」を申告書に付けることになっていきます。ただし、会社などの職場で団体払込み

領収証に証明書用紙がついておきますので、団体払込以外の方は必ず領収証を保持下さい。

日曜日の当番制医療を

新聞、テレビに時間外診療、日曜日診療、看護婦の患者への対応などいろいろと報道されている。...

日曜日は、吉田の指定急救病院と聞いておりますが、それより西川町に当番制診療をお願いする方が多

左様です。町民のために是非検討して頂いて、明るいニュースが西川町に流れることを期待します。

本誌にてくわらうまで

公民館行事予定

さあ! スポーツの秋です。楽しんで 体づくりを。とき 11月23日(日) 第4回町民卓球大会 午前8時30分から 竹園高校体育館

昭和四十九年度 企業会計決算

町議会9月定例会で昭和49年度企業会計(ガス・水道)の決算が認定となりましたのでその概要をお知らせします。水道及びガス両事業は、経営の基本原則として常に企業の経済性を発揮すると共に、公共の福祉を増進することを目標とし運営してまいりましたが、狂乱物価といわれた物価の高騰についてインフレの中での不況という経済的な条件も加わり、水道事業は損益収支において単年度赤字を生じました。ガス事業においても、燃料転換等のこともあって需用の大幅な伸びに支えられて損益収支で黒字決算となりましたが、供給原価が供給単価を上回る等の不安定な要素もあつた決算となりました。両事業内容は次のとおりです。

| ガ ス | |
|-----|-------------|
| 収益 | 64,962,560円 |
| 費用 | 60,928,586円 |

| 区 分 | 昭和49年度 | 昭和48年度 | 増 減 |
|--------|-------------------------|-----------------------|-----------------------|
| 供給戸数 | 2,000戸 | 1,775戸 | 225戸 |
| 供給区域戸数 | 2,255戸 | 2,139戸 | 116戸 |
| 普及率 | 88.7% | 82.9% | 5.8% |
| 年間販売量 | 1,227,830m ³ | 871,160m ³ | 356,670m ³ |
| 供給量 | | | |
| 一日最大 | 7,044m ³ | 5,130m ³ | 1,914m ³ |
| 一日平均 | 3,716m ³ | 2,494m ³ | 1,222m ³ |
| 受注工事件数 | 386件 | 678件 | △292件 |
| 器具販売件数 | 0件 | 78件 | △78件 |

二五戸増えて一千戸に達しました。なお、供給改善工事として四十八年度に着手した、善光寺バイパス本管布設工事を完了した外、本年度は鶴の開發地区へ本管を布設しました。損益収支では、収益六千四百九十六万二千五百六十二円、費用六千九百九十二万八千五百八十六円で利益四百三十三万九千七百七十六円となりました。

水 道

| | |
|----|-------------|
| 収益 | 28,274,926円 |
| 費用 | 29,417,951円 |

人口、世帯の増加傾向にともない、本年度も前年度同様一日最大配水量も三三〇〇立方メートル、ひきつづき施設能力の一八三%を記録しています。こうした水需用の実情から、将来の安定供給に対処するための第三次拡張事業の認可設計の作成及び浄水場予定地のボーリング調査を実施しました。

| 区 分 | 単位 | 昭和49年度 | 昭和48年度 | 増 減 |
|------|----------------|---------|---------|--------|
| 給水人口 | 人 | 10,494 | 10,415 | 79 |
| 給水世帯 | 世帯 | 2,255 | 2,199 | 56 |
| 給水件数 | 件 | 2,469 | 2,397 | 72 |
| 配水量 | m ³ | 828,249 | 754,375 | 73,874 |
| 一日最大 | m ³ | 3,300 | 3,301 | △1 |
| 一日平均 | m ³ | 2,269 | 2,067 | 202 |
| 有収水量 | m ³ | 647,692 | 599,850 | 47,842 |
| 有収率 | % | 78.20 | 79.52 | △1.32 |

ガス安全使用強調月間

11月1日から30日まで

ガスを多く使う時期になりました。十一月一日から三十日まで、ガスの安全使用強調月間です。ガスを使用するときは、次のことに注意し、正しく安全に使ってください。

ガス器具をご使用の際は
いつも換気にこころがけましょう

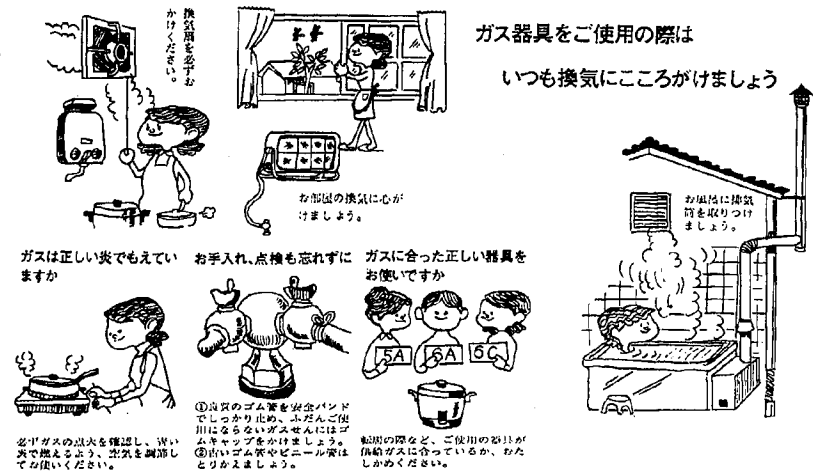

ガスは正しい炎でもえていないと、点検も忘れずにお使いください。ガスに合った正しい器具をお使いください。お手入れ、点検も忘れずにお使いください。ガスに合った正しい器具をお使いください。お手入れ、点検も忘れずにお使いください。ガスに合った正しい器具をお使いください。お手入れ、点検も忘れずにお使いください。

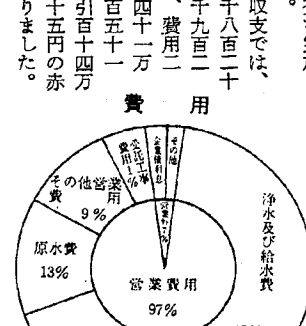
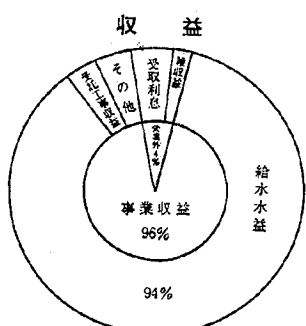
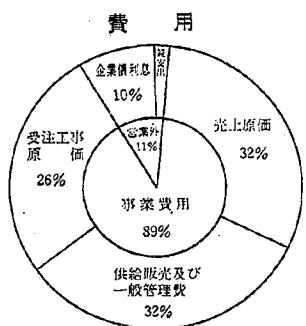
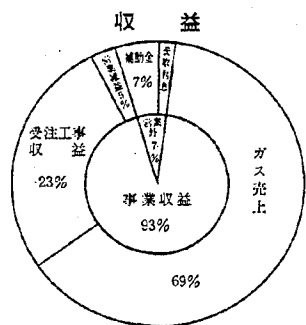

私たちの地域における活動

旗屋保健委員

「みんなの健康は主婦の手で」というスローガンのもとに、旗屋部落における地域活動を続けてまいりました。早いもので、私達が保健委員になってから四年になりました。保健衛生をすすめるなかで、私達が健康な体を保ち生きてゆくためには、食生活がどんなに大切なものであるかを研修会で

強く感じさせられ習った調理を部落で実習することにしました。実施してきたものを紹介します。昭和四十七年には初めて「としよりの食事」を作り、年よりの方から試食してもらいました。献立はさばの「ロハク揚げ」「中華風の卵とじ」「変わり冷やし汁」の三品と、「飯と汁」。野菜は持寄り、調味料材料費一、六〇〇円を婦人会から出してもらいました。初めてのことです。一人集めに苦労しました。一軒一軒電話をかけてようやく二十六人の年寄りから集まってもらいました。年代は五十才代から、七十才代の人達でしたが、「せちがらい世の中に、こんなに集まってのんびりごちそうになりすまいません。時々たべさせて下さい」と喜んでいただき、私達も一緒に苦労のかけがえのない経験となりました。昭和四十八年には公衆衛生看護学生の実習に併せて再び「としよりの食事」で、内容を改めて午前調理実習、午後から映画「第三の人生」を見て学生も加わり「老後を健康にすごすために」の話し合いをしました。人集めには前のような苦労もなく二十七名集まり、映画話し合いは勉強になったと喜んでいました。経費は三千四百円で、三、〇〇〇円を役場から特別に出してもらい、残りは村から出してもらいました。

十月二十七日夜七時半からねずみ駆除相談会の集まりを利用して「未婚の人工妊娠中絶を防ぐ」の研修としました。映画「性のめざめ」を見て、映画「性のめざめ」を見て、若し母親の参加が多く映画のあと経験談を話したり、身近な問題でしたのでみんな一生懸命でした。特に時間厳守で開始できて気持ちよかったです。十一月三十日午後学生の実習を交えて「子どもの虫歯予防」についてカラテスターで歯のよれを染め出したスライド、映画「歯とたべもの」を見、「二、三才児の検診時の虫歯の実態を保健婦から聞き、歯の清掃の重要性を話し合いました。昭和四十九年七月には「夏まけを防ぐスタミナ料理」の伝達講習と脳卒中リハビリテーションについて研修しました。集まった人は二十四人で経費は、今年から役場で三、〇〇〇円までは材料費として出してもらえ、その材料を私達の持ち寄りで済ませました。十一月、松崎部落と合同で旗屋公民館に三十五名が集まり「かんづめ料理」の伝達講習と映画「見なおせ食品添加物」を見て、保健婦から「ガン」の話をして研修しました。私達も保健委員の研修会で習ったものを一つ一つプリントを見ながら時々実習を兼ねて伝達講習をや

らうと話合っています。部落の人達も少しずつ私達の活動を認めて協力してくれるようになりました。五十年七月午後老人いこの家「西川荘」で「婚前教育のすすめ」を中心に中学生以上の子供をもつ父母も参加して、映画と講演会があり、私の部落からも若し母親が十三名程出席しました。「子供をもった私達の大事な話で、とてもためになりました。また何かある時は知らせてください」と頼まれました。役場からの伝達は、部落に組が六組ありますので、私達保健委員は六人で各々一組を受持ち、一軒一軒声をかけて、書類を配っています。最初の頃は、「もの好きな年よりのくせに、若い者からやってもらえばよいのに」と笑われたり、いやな言葉も言われましたが、今では「大変だ、検診は役場で、大変だ、検診は役場で、大変だ、検診は役場で、大変だ」といって協力してくれるようになりました。私達もほそそと続けて来た努力のかけがえがあったと喜んでます。保健委員の研修会に全員が出られない時は必ず一人以上都合して出るように決めています。

みんなできれいな町に

ゴミは必ず収集日の朝、きめられた場所に出します。収集場所付近の家に迷惑をかけることのないよう心掛けてください。一般のゴミ収集

百七十二名の方が 献血に協力

- 八月十五日献血協力者(敬称略)
- 押村 安達清一、瀬戸清 倉部一、福田フサ、田中 遠藤一、南原春美、真清 小川、渡辺九郎、赤川百百合子、矢 島清一、長谷川百百合子、矢 島清一、小林征一、中沢光子、 真島正英、加藤レイ子、小 林淑一、天竺堂 遠藤一郎、 酒井作一、本田一美、真田 小林栄作、小林ムツ、小 林晋一、高井三子、小林一 郎、伴はるえ、横島 小川 剛、渡辺絹江、渡辺利恵子 西上 佐藤雄二、遠藤一 典子、市橋芳美、遠藤慎一 市橋勝 中島 中原慎子、 渡辺高志 下山 笠井藤一 郎、稲葉一、岩崎政博、笠 笠井キキ、石黒善八郎、関 笠井キキ、小林耕次、石山か ぶ、川崎 大島佑輔、大島 利兵衛、赤川ミズ子、平野 中野 男、石黒芳夫、石黒 清一、八木沢ミチ子、近藤 キミ、近藤好孝、近藤 雄、相場松作、相場末枝、 平野岩蔵、平野克昭、田中 千秋、田中ひろ子、田中ト ム、田中良平、古寺弘美、
 - 日には不燃物(危険物)は 絶対出さない。 スプレー容器は穴をあけ 空気をぬいて危険物収集 日に。 ※スプレーの破綻で作業員 がけがをした例があります。 ※ゴミはポリ袋か丈夫な袋 に(口をよくむすぶ)入れ て出してください。 ※段ボール等は縄でよくし ばる。
 - 木枝等は1メートル以内 に切り、縄でよくしる こと。 ※危険物をバラで出してい るのを見受けられます。 子供がいたずらなどで危 険です。また作業員も収集 が困難ですからお互い気を つけてください。 ※収集が終わったら容器等 はすみやかに片づけ、地 域で協力し集積場所をきれ いにしてください。

お知らせ

昭和50年度 明るい家庭づくり「家庭の日」 に関する作品募集

健全な青少年を育成するためには、家庭の果たす役割がきわめて大きいことから町では明るく楽しい家庭作りをすすめる契機として毎月第3日曜日を「家庭の日」と定め、普及に努めておりますが、これをさらに広く浸透させるため、明るい家庭作り「家庭の日」に関する作文、図画を募集します。

- (1)作文の部
 - ①応募資格 町内小・中学生、一般とする。
 - ②テーマ
 - ◇「わが家の家庭の日」「明るい家庭をつくるために」家族みんなが仲よく協力しあう
 - ◇家庭の日家族会議をひらいたことや、家庭生活を明るく正しいものにするために、あなたや家庭がどんなくふうをし協力しあっているかなどについて書いて下さい。
 - ③応募方法
 - 二つのテーマのうち、一点をえらび 400字 詰原稿用紙5枚以内にたて書きとして下さい。部番号、学校名、学年、氏名を原稿の初めに記入して下さい。
- (2)図画の部
 - ①応募資格 町内小・中学生
 - ②テーマ
 - 作文に準じて下さい
 - 作品送付先 西川町教育委員会内 西川町青少年問題協議会あて(公民館)
 - 応募期間 11月15日まで
 - その他
 - (1)小、中学生については学校を通じて応募して下さい。
 - (2)入選作品は返却しません。
 - (3)入選作品は町で作品集を発行し広報に掲載します。

11月26日から12月2日秋の火災予防運動

◎週間中毎日午後七時に大サイレンを吹鳴します

11月の衛生行事

| 月日(曜) | 種 目 | 対 象 | 場 所 | 時 間 | 備 考 |
|-----------|--------------|--|-----|--|------------|
| 11月14日(金) | 公衆衛生推進委員臨時総会 | 公衆衛生推進委員 | 西川荘 | 午後1.00~3.00 | |
| 16日(日) | 献 血 | 16才~64才の希望者 | 役場 | 午前9.30~12.00 午後1.00~3.00 | |
| 18日(火) | 糖尿病相談会 | 糖尿病検診受診者で境界型、糖尿病型の人 | 役場 | 午後1.30~4.00 | 個 人 知 通 知 |
| 20日(木) | 保健委員研修会 | 保健委員 | | 午前9.00~午後4.00 | 視 察 研 修 |
| 21日(金) | 妊 婦 学 級 | 全妊婦 | 分館 | 午前9.00~午後3.00 | |
| 26日(水) | 乳児産婦健康相談 | S50年9月の出生児とその母親 | 役場 | 午前9.30~11.00 | 母子手帳持参 |
| 26日(水) | 乳 児 検 診 | S49年12月生 S50年4月7月生 | 役場 | 午後1.30~3.00 | 母子手帳持参 |
| 27日(木) | 生ワク投与 | ①S49.7.1~49.12.31生 ②S50.1.1~50.6.30生 ③前回未接種者 | 役場 | 升湯 1.30~2.00 鑑別 2.00~2.30 留根 2.30~3.00 | 問診票、母子手帳持参 |
| 28日(金) | 2才児検診 | S48.8.1~48.11.30生 | 役場 | 午後1.30~3.00 | 母子手帳持参 |

わたしの作品

科学



郷郷小学校5年 山賀 光子さん

〔評〕やわらかい感じでのびのびとした作品です、名前もしつかり書いています。
指導 渡辺 和典先生

「ゆうあい号」来町

家族そろって日曜献血にご協力ください。
と き 11月16日
(第3日曜日)
午前9.30~12.00
午後1.00~3.00
ところ 西川町役場



血液不足で困っている人を助けるとともに、万一の場合にあなたやあなたの家族を守るためにも、ぜひ愛の献血にご協力ください

—不用犬を引き取ります—

と き 11月27日(木)
午前10時~10時30分(時間厳守)
ところ 西川町役場
※ 巻保健所へ直接つれて行く場合は土・日・祝祭日を除き、いつでも引き取ります。
◎ 犬に関する苦情、相談等がありましたら事前に役場(衛生係)にご連絡ください。



—11月23、24日のゴミ収集ならびに

役場業務はお休みです—

11月23日(日曜日)は勤労感謝の日で日曜日と祝日が重なるため翌24日は振替休日となりますのでゴミ収集ならびに役場業務は休みます。

—停電のお知らせ—

11月28日 午前9時から午後1時まで
天竺堂、下山、川崎の全域矢島の一部

| | | | | | | | | | | |
|----------------------------------|-----|----------|---|----------|------|----------|-----|-------|-------|-------------------------|
| 有 藤 大 坂 本 橋 ハ 政 チ ッ 則 セ | 氏 名 | 75 67 75 | 年 | 50 50 50 | 死亡月日 | 10 10 10 | 世帯主 | 甚 一 郎 | 部 落 名 | 西 大 六 次 大 六 上 関 分 |
|----------------------------------|-----|----------|---|----------|------|----------|-----|-------|-------|-------------------------|

| | | | | | | | | | | |
|--|-----------|-------|-------|-------|-----|-----|-------|-------|------------------------------|-------|
| 新 | 氏 名 (旧氏名) | 高 正 志 | マ サ イ | 伊 三 郎 | 正 明 | 謙 士 | 熊 文 光 | 世 帯 主 | 東 川 六 善 押 真 町 崎 番 光 釧 付 田 | 部 落 名 |
|--|-----------|-------|-------|-------|-----|-----|-------|-------|------------------------------|-------|

| | | | | | | | | |
|--|-----|-------------|-----|-------------|-------|---------|-------|--------------------|
| 津 山 嶋 渡 田 本 田 辺 香 純 好 慶 代 子 之 尚 | 氏 名 | 50 50 50 50 | 月 日 | 10 10 10 10 | 世 帯 主 | 義 金 次 郎 | 部 落 名 | 矢 上 大 川 島 組 関 崎 |
|--|-----|-------------|-----|-------------|-------|---------|-------|--------------------|

おたんじょう げんきな よい子に

町民のうごき

自転車には 必ずカギをかけましょう 自転車の盗難に注意!!