



# わがくにん

2月10日号

No.128

昭和50年

毎月 10日・25日発行

発行所 新潟県西蒲原郡西川町役場

印刷所 北洋印刷株式会社

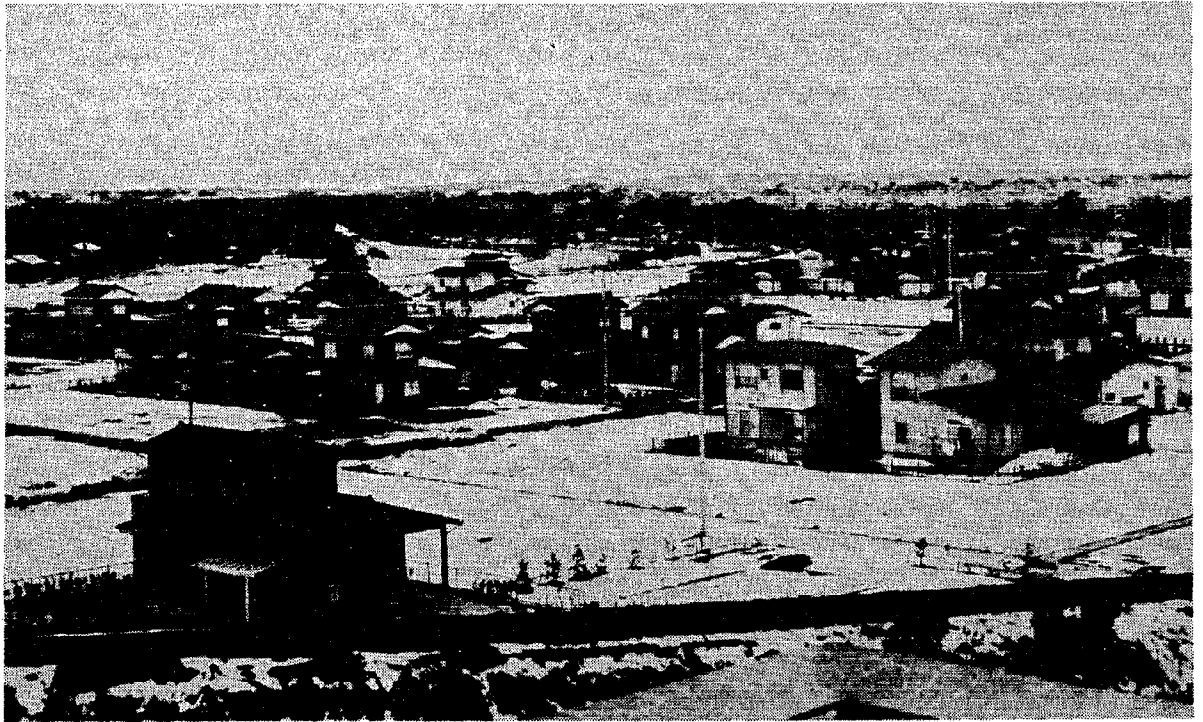

## 伸びる住宅団地

### 県都新潟市のベッドタウンとして進行中

近年当町は、県都新潟市のベッドタウンとして発展しつつある中で、住宅団地の増設も目立ってきています。

住宅団地は、学校町、東町、駅周辺、新栄町と住宅の新築が進み、その中でも昨年誕生した新栄町は毎月2～3世帯位増えている状況で、交通の便利等の地理的条件もあり、今後も他町村からの転入が見込まれます。

緑と太陽にあふれた町づくりを目指す当町は、着実に一步一步前進をつづけています。

#### 1月の交通事故

( )内は12月の数字

件数 1件(6件)  
 死亡 0人(0人)  
 負傷 1人(2人)  
 1度だけ  
 1杯だけが  
 事故のもと

28	27	26	25	24	23	22	21	20	19	18	17	16	日
金	木	水	火	月	④	土	金	木	水	火	月	④	曜
種痘判定会	種痘判定会	種痘判定会	種痘判定会	種痘判定会	種痘判定会	種痘判定会	種痘判定会	種痘判定会	種痘判定会	種痘判定会	種痘判定会	種痘判定会	行
													事

行事予定



二月

# 幼児の歯科検診結果まとまる

## 3才児の約9割が虫歯あり

戸籍は一組の夫婦とその子供を単位として作られる。子供が生まれると、その子は父母の戸籍に入り、結核予防法に供が成長して結核予防法に結核予防法に父母の戸籍から出て、新しく夫婦で一つの戸籍が作られる。夫婦が死亡したとき、筆頭者が死亡したとき、筆頭者であることにはかわりありません。

### 戸籍シリーズ

筆頭者が死亡したとき、筆頭者であることにはかわりありません。

「乳児はどうせ、はえかわるんだから……」と安易に考えてはいませんか。とんでもありません。永久歯もすでにお母さんのおなかにいる時から、その芽が出来る時からです。ですから、乳歯のむし歯は永久歯にまで影響してしまいます。一生、まっ白で丈夫な歯を保つためには、乳歯からむし歯に十分気をつけるようにならねばなりません。

乳歯がむし歯になると、どんな影響がでて来るでしょうか。まず、子供はこの時期が一番の育ち盛りです。健康な体で成長しなければならぬこの時期に、むし歯になるとは、食欲不振、偏食のようになるばかりか、十分な栄養がとれず成長が阻害されます。又、乳歯のむし歯は進行が速く、

検診月日	受診者数	むし歯罹患率	むし歯あり	むし歯なし	最高むし歯数	1人当りのむし歯数(平均)
S49. 2.27	62人	27.4%	17人	45人	8本	0.8本
S49. 7.31	57	50.9	29	28	10	2.0
S49.11.27	69	57.9	40	29	10	2.3

### 昭和49年2才児・3才児歯科検診の結果

#### ① 2才児検診

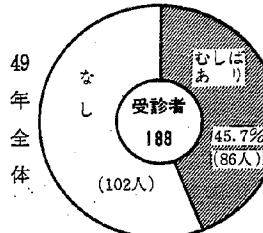

1人平均数 1.7本  
(最高数 10本)

#### ② 3才児検診

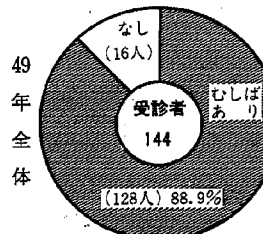

1人平均数 5.0本  
(最高数 20本)

### 幼児のむし歯を防ぎましょう

心にもむし歯による精神的負担は敏感に感じるものです。「むし歯くらい」と軽く考えがちですが、むし歯も病気の一種、その重大さをもう一度考えてみましょう。

△子供のむし歯は親の責任  
二〜三才では、まだ十分に歯の清掃はできません。ところが、まだ歯のはえそわらない二才児です。すでに半数、三才児ではさらに倍増してその九割がむし歯をもっているのです。常に子供の歯に注意をはらうと共に甘い物をひかえ、おやつは時間を決めて与えるようにしましょう。子供は最初から甘い物が好きだったので、甘く与えられてその味を覚えたのです。又、十分に歯みがき、歯みがきの習慣は二才頃からつけるようにしましょう。家族、地域みんなでむし歯を防ぎましょう。

# 町長と語る

## むずかしい 社会福祉に挑む 50年

出席者 (敬称略)  
町長 倉品克一郎  
保健婦 樋口 トヨ  
目黒 恵子  
浮須 和子  
家庭奉仕員 山田 シヅエ  
筒井 カズ



町長 町としては、社会福祉の仕事をかけ声のみでなく、実際に取り組むべきものだと思います。特に年頭にあいさつにも申し上げたとおり、昭和五十年度は町の重点事業として社会福祉の仕事を進めたいと考えています。

「社会福祉」という言葉が新聞やテレビにきわぬようになり、からもう数年になり、しかし、ほんとうに地についた社会福祉の仕事はムツカシイものであります。

このたび、日頃なごりのおとしよりや身体の不自由な方々のお世話をしている保健婦と家庭奉仕員から町長を囲み話し合いをしていただきました。



一人一人に 福祉の光を

話し相手など、仕事内容はさまざまです。

今回、日頃直接現場の仕事にたずさわっているみなさんと語り合うことに非常に期待しています。

家庭奉仕員の方は、非常によくやっています。しかし、その割に家族は喜んでいないのだが、相手の喜びを期待してはできない仕事だ。一人一人に目をかけ、光を注ぐことが福祉の精神だと思ふ。報酬や相手からの感謝を期待してはできない仕事です。それが福祉の仕事ですね。

まず、奉仕員の仕事の内容や苦勞話をきかせてください。

筒井 老人、病人の入浴、洗髪、爪切り、マッサージ



家庭奉仕員に 理解を

山田 最初は人間関係もあり、スムーズにいかない面もありましたが、保健婦さんと連絡をとりながら同行訪問などを行ない、調整をはかるようにしています。

町長 大変な仕事なのによくやって来られました。老人福祉と障害者福祉の仕事はどうですか。

樋口 障害者で保健婦の関

関係しているのは数少ないですが、老人福祉では健康老人と疾病老人に対する福祉とだぶる面が多い。ねたきりの方二十数名、障害者のついで参加者五十名位であり、どのような方法がよいのか、今後も引き続き検討してゆきたいと思ふ。

目黒 町長が医師であるというところで、保健関係に理解をもってもらい、うれしいと思ふ。特にそれを感じられるのは、町長の巡回相談です。今後福祉との連携の仕事がますます多くなっていくなかで、欠員となつていく福祉関係の職員を早急に補充して頂きたい。

浮須 私も西川町は、福祉保健に関して大変熱心だと思います。



山田 ホームヘルパーの活動に町から積極的に力を入れて頂くので、ヘルパーの集まりがあると誇り高い。

筒井 現在(ヘルパー)の集まりは郡大会一回、県大会一回であるが、もっと頻りに研修、話し合いの機会をお願いしたい。最低三ヶ月に一回位あったほうがよいと思ふ。

山田 自転車を買って、町を回り、町の状況を話す。他町村のヘルパーさんからも話を聞かれています。

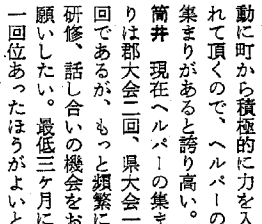

樋口 町長が実際現場をみていることが大きな推進力となっているのも思ふます。すみずみまで福祉の精神がゆき渡るよう、今後もしっかりと取り組んでいきます。

町長 携帯浴槽、車椅子の利用はどうか。

筒井 大変喜ばれたいに役に立つ。これらの用具を媒体にして家庭に入りこむことができればいい。

町長 携帯浴槽一台、予備として揃えた。

山田 一人暮らしの老人世帯にインナーホンが八件位設置されているが、風呂屋に行けない人もみられるので、だれもが気軽に入浴できるよう、支給の範囲も考えてほしいと思ふ。

町長 現在月六枚を八枚位には増加できるであろう支給範囲もよい方法を考えてみよう。

樋口 特定な人だけで福祉をすすめるのではなく、子供

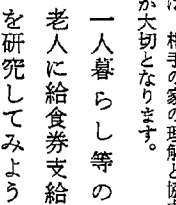

一人暮らし等の 老人に給食券支給を研究してみよう

町長 その他の要望は……樋口 ねたきりや一人暮らしの老人等で牛乳を飲んでいない人達に対して、牛乳支給のわくを広げてほしい。

町長 どのような対象に対して、どんな方法で支給できるか考えてみましょう。

樋口 ねたきり老人、一人暮らしの人達で身体的条件で食事作りができない状態

無料入浴券の 増加を考えよう

筒井 老人世帯などに無料入浴券をやっているが、その枚数の増加をお願いしたい。

山田 自宅に風呂があっても思うように入浴できない人、風呂屋に行けない人もみられるので、だれもが気軽に入浴できるよう、支給の範囲も考えてほしいと思ふ。

町長 現在月六枚を八枚位には増加できるであろう支給範囲もよい方法を考えてみよう。

樋口 特定な人だけで福祉をすすめるのではなく、子供

### !!くらしの教室生募集!!

よりよい家庭づくり、地域づくりをめざし、農家主婦を対象にして、衣食住生活の改善、家庭環境、農家経済等学び、浦原農家主婦の仲間づくりと、くらしの知恵向上を目的として、巻農業改良普及所で、第3期の「くらしの教室生」を募集します。

- ☆申込み時期 50年2月28日まで 役場産業課または、公民館
- ☆受講期間 S50.5~51.3月まで(8回) S51.4~52.3月まで(8回) 2ヶ年とする
- ☆場所 普及所その他、課題に応じて移動する
- ☆対象 農家主婦(特に年令に制限はないが30~60才位まで)で学ぶ意欲のある人
- ☆その他 研修に必要な資料などの費用は主催者側で負担する。

### 婦人会の 皆さんへ

巻普及所管内主催の「暮らしの教室」は、弥彦村、分水町、吉田町、燕市、岩室村、巻町、西川町、湯東村の八ヶ市町村の農家主婦の集りです。

押付 小林ミツイ

役場総務課広報係(電話)三二二一番

「サークル活動」、「おもしろい話」、「思っていること」などを寄せてください。投稿する場合は、五百文字位でお願いします。

年八回〜九回の集りで二年間で卒業です。

農業経営、家庭管理等農家の主婦にとって大切な勉強の場です。

私も二年前一期生として入学し、この二月で卒業です。同じ立場の主婦の集りですので、良いお友達も沢山でき、楽しく勉強させていただきました。

第三期生として、西川町から多くの人が受講されることを望んでおります。

申し込みは、公民館が役場産業課です。又、内容を詳しく知りたい方は、私の所(電話五五三三)へご連絡ください。



三農協合同石油基地誕生

大潟の倉庫わきにある石油基地は、三農協石油供給業務の簡便さ、住民サービスを考え、昨年12月に設置したものです。(写真)



この石油基地には、50,000ℓ(ドラム250本分)入る地上タンクと地下タンク等が取りつけられ、各農協の石油類がここから出し入れされています。一般住民は、この基地から直接給油は受けられない不便さはあるが、



天竺堂 大道健さんのシタケ栽培

ような事態になっても備蓄石油があるためある程度供給できること。今後農家にとっては大切な基地といえよう!!



ハウスの中は春の香り!!

まだ寒い外にくらべあたたかいハウスの中では、今「春の香り」をいっぱいシタケが無数に顔をのぞかせ、冬の陽だまりの中でスクスクと育っています。このシタケは、2年位前に原木に植えつけられ、ようやくこの世?に生まれて来たのです。

もう1~2ヶ月するとこのシタケも春の香りもハウスから姿を消し、一般家庭の食卓に花をそえることでしょう。

わたしの作品

升潟小学校 六年 滝沢幸恵

評) のびのびといてねいによくかきました。筆づかいもうまくなりました。

指導 水沢松夫先生

評言 評

お知らせ

軽油免税証の交付申請

できなかった方は.....

1月27日、28日の2日間、役場で軽油免税証の交付を行いました。都合等で交付申請できなかった方のために、次の期間交付申請を受け付けます。

- ◇期間◇ 3月、4月の毎週土曜日午前9時~正午
- ◇場所◇ 巻財務事務所
- ◇必要書類◇ 1月10日号の広報紙に載っていますが、そのうち「耕作証明書」は農業委員会交付しますので、おらかじめおい出ください。

ガソリンの無鉛化

農業機械の使用に注意

鉛による環境汚染防止対策の一環として、今月から一般に広く使用していたレギュラーガソリンは、無鉛ガソリンに切り替えられました。このため農業機械のうち次の機種等は、無鉛ガソリンのみを使用しますと排気弁座が急速に摩耗し、トラブルの原因になるので、あらかじめ専門店に相談するなどして使用ください。

◎二条植田機以外の四サイクルガソリンエンジンを動力源とする。耕うん機、ティラー、四条植田植機、バインダー、防除機。

防火管理者の資格を得る

ための講習会開催案内

県では防火管理者の資格を得るための講習会を次のとおり実施しますので、受講希望者は2月15日までに消防本部(電話2349)へお申し込み下さい。

1. 期日および会場  
3月13日~3月14日 吉田町吉田5890  
・吉田町福祉センター3階大ホール
2. 受付時間および日程  
・第1日目 午前9時~午後4時  
・第2日目 午前9時半~午後3時半

※なお防火管理者をおこななければならない対象物は次のとおりです。

1. 学校・工場・事業所等にあつては50人以上収容するもの。
2. 料理店・保育園・店舗等にあつては30人以上収容するもの。

釣落会入会案内

友会は大湖・川・湖に魚を求め、自然と共に遊びそして友情を深め、相互信頼の精神を以って釣り道の練習に努める事を目的とし、だれでも加入できます。またシーズン中には大会を開催し、釣り愛好者の親睦を一層深めます。「さあー」//釣り竿と友達になりたい方はぜひ入会して下さい。

- ・なお釣落会の事務局を、西川町四番町渡辺釣具店(TEL 2476)に置いてありますので入会したい方は、お申し込み下さい。
- ※2月16日(日曜日)午後6時から、本大丸屋二階に於て(会費2,000円)はじめての会合を設けますので希望者は、あわせてお申し込み下さい。
- ・会場の準備の都合がありますので2月14日までに申し込んで下さい。

2月の衛生行事

日	種目	対象	場所	時間	備考
2月13日	種痘(2,3期)	会(鑑郷小学校) S50年度就学児、卒業生	鑑郷小	午後1.30~	個人通知をします
17日	種痘判定	同上接種者	鑑郷小	午後1.30~	
18日	2才児検診	S47.12.1~48.3.31生	役場	升潟1.30~2.00 鑑郷2.00~2.30 曾根2.30~3.00	母子手帳をおもちください
19日	乳児産婦健康相談	S49年12月の出生児とその母親	役場	午前 9.30~11.00	母子手帳をおもちください
19日	乳児検診	S49年3月、7月、10月生	役場	升潟1.30~2.00 鑑郷2.00~2.30 曾根2.30~3.00	母子手帳をおもちください
20日	保健委員研修会	保健委員	分館	午前 9.00~12.00	「女性貧血を防ごう」
20日	講演会(国民年金の話)	保健委員 国民年金委員会 社会福祉協議会役員	西川荘	午後1.30~3.30	講師 保倉先生
21日	種痘(2,3期)	(升潟小学校) S50年度就学児、卒業生	升潟小	午後1.30~	個人通知をします
24日	"	(曾根小学校)	曾根小	午後1.30~	"
25日	種痘判定	(升潟小学校) 21日の接種者	升潟小	午後1.30~	
27日	総核精密検診	管理検診者 経過観察者 患者家族	役場	午前 9.30~10.30	
27日	血圧相談会	・血圧観察者 ・医療中止者 (曾根地区)	分館	午後1.30~3.00	個人通知をします 健康手帳を忘れずおもち下さい
28日	血圧相談	・血圧観察者 ・医療中止者 (鑑郷地区)	分館	午後1.30~3.00	升潟地区は3月18日に実施予定です
28日	種痘判定	(曾根小学校) 24日の接種者	曾根小	午後1.30~	