



# わがくに

5月25日号

No.111

昭和49年

毎月 10日・25日発行

発行所 新潟県西蒲原郡西川町役場

印刷所 北洋印刷株式会社

たそがれの  
中で

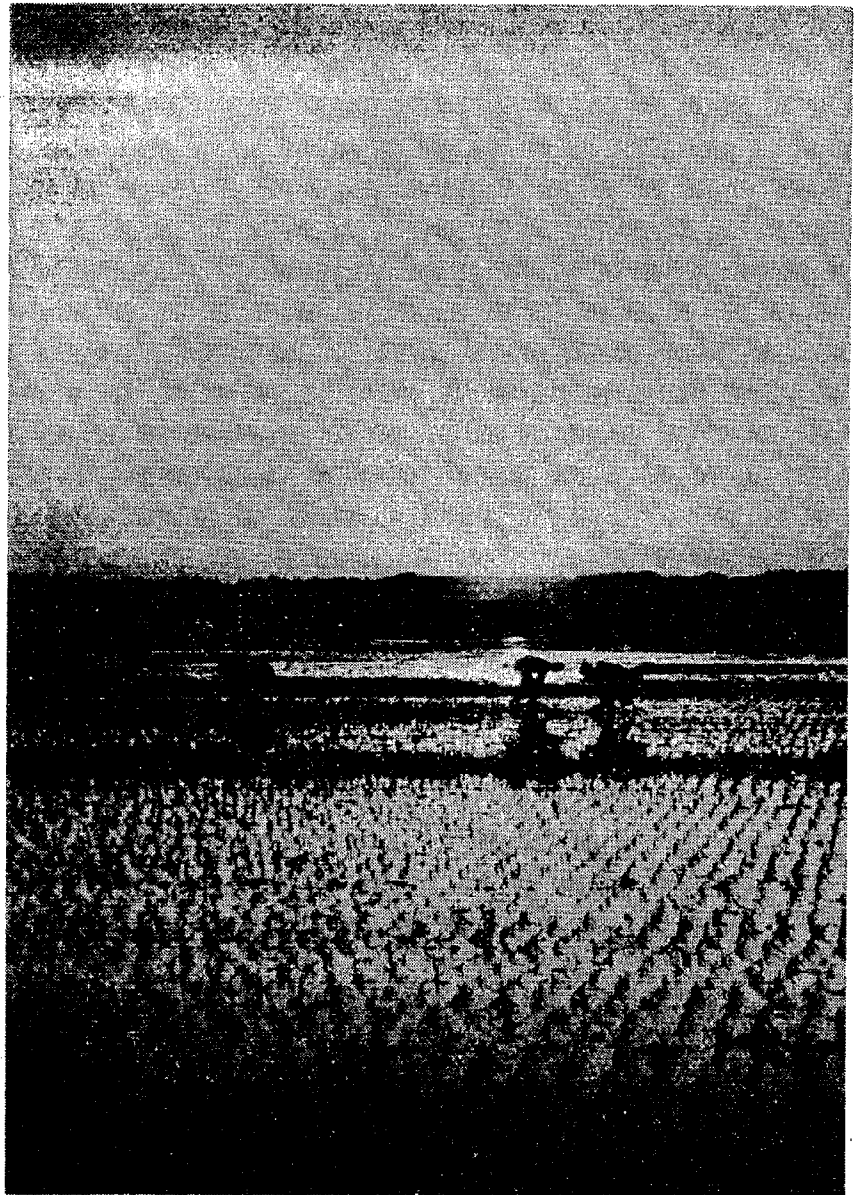

見渡す限りが緑化した。米づくりの代表的な風景である田植えも、そろそろ終りに近づいたのである。

早朝から大勢でしゃべり、歌って楽しく植え込んだ今日も、もうたそがれになった。

## 人口のうごき

4月30日現在 ( )内は前月比

人口10,409人(-12人)  
男 5,055人(-2人)  
女 5,354人(-10人)  
世帯 2,205世帯  
(+5世帯)

15	14	13	12	11	10	9	8	7	6	5	4	3	2	1	日
土	金	木	水	火	月	日	土	金	木	水	火	月	日	土	曜
会															
農地あっせん委員															
日本脳炎予防接種															
ア、破傷風の予防接種															
百日咳、ジフテリア															
四兼機取扱講習会															
行事															

行事



六月



歯を大切に

お互いに虫退治は  
早いうちが肝心だよ



ほくの作品

曾根小学校 二年 たがのりお

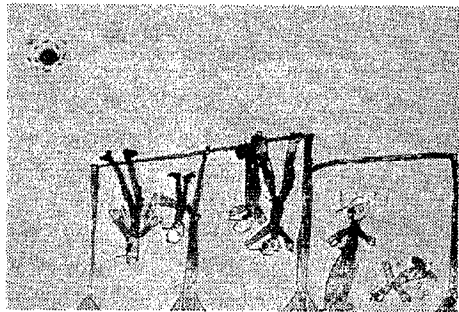

鉄棒をしているようすが、子どもらしくおもしろくかいています。

指導 木村 操子 先生

むし歯のない子は じょうぶな子

六月四日から十日までは 歯の衛生週間です。むし歯は超特急で私たちをおかしています。歯の健康を守るためにはどうしたらよいでしょうか。

六月四日から十日までは 歯の衛生週間です。むし歯は超特急で私たちをおかしています。歯の健康を守るためにはどうしたらよいでしょうか。

△幼児のむし歯▽

ことしの二月と三月に行なわれた二才児、三才児の歯科検診では次のような結果がでています。

二才児六十二人のうち、むし歯のある子二十七%一人平均むし歯数〇・八本三才児五十四人のうち、むし歯のある子九十四%一人平均むし歯数五・四本

△むし歯を防ぐには▽

口の中に残る食べ物が原因になることは確かです。特に砂糖の甘味が残っていると歯の表面が酸性になり、孔があいてむし歯になりやすいといわれています。従って甘い食物、ことに歯にくっつきやすいおめやチョコロートのようなお菓子類はむし歯になりやすいといわれています。そこで甘いものはなるべく少くする、甘いものを食べた後、飲んだりしたあとは水やお茶をのんで口をすすいでおくことがむし歯予防に有効です。

おやつは甘い菓子類より乳製品、果物を中心に時間を決めて与えましょう。歯みがきの習慣を

町民のうごき

四月中の届出分

おたんじょう

Table with columns: 氏名, 生年月日, 世帯主, 部落. Lists names and birth dates of newborns.

ごけっこん

氏名(旧氏名)

Table with columns: 氏名, 生年月日, 世帯主, 部落. Lists names and birth dates of marriages.

5~6月の衛生行事

Table with columns: 月日, 種目, 対象, 場所, 期間, 備考. Lists health events for May and June.

おくやみ

Table with columns: 氏名, 年齢, 死亡年月日. Lists names and death dates of deceased individuals.