

広まき

報

2000年(平成12年)6月10日 第821号 毎月10日/25日発行



がんばってネ!
カモさん!!



表1 投票所

投票所	場所	区域
第1投票所	町営体育館	1区、2区、4区、5区、6区、7区、8区
第2投票所	つくし保育園	3区、堀山団地、安尻、下和納
第3投票所	役場	9区、10区、11区、12区、中郷屋、業富場、農業大学校
第4投票所	保健センター	東6区、グリーンハイツ、白寿荘、潟頭、赤鎧
第5投票所	やすらぎ会館	13区、東汰上、割前、羽田、桔梗ヶ丘
第6投票所	漆山西保育園	栄町、桜林、並岡、馬場上組、十二原、中畑、高畑、下畑、西下畑、河井、柿島、山島、庚午団地
第7投票所	漆山東保育園	漆山1の丁、2の丁、3の丁、4の丁、5の丁、6の丁、7の丁、8の丁、東町
第8投票所	かきの実保育園	竹野町、平成団地、前田、仁富、布目、福島、伏部、鷺ノ木(一部)、天神町
第9投票所	入徳館野外研修場	松郷屋、平沢、福井、峰岡、舟戸、上木島、下木島、鷺ノ木
第10投票所	松野尾保育園	松野尾浦組、下組、前組、町組、興業第1、興業第2、新月、大原、松山
第11投票所	七浦保育園	角田浜、越前浜
第12投票所	四ツ郷屋分館	四ツ郷屋
第13投票所	ふるさと会館	五ヶ浜

表2 郵便による不在者投票のできる方

障害の程度		該当となる障害
障害者手帳をお持ちの方	肢体障害者手帳をお持ちの方	
1級もしくは2級	特別項症から第2項症	両下肢障害 体幹の障害
1級もしくは3級	特別項症から第3項症	心臓障害 じん臓障害 呼吸器障害 ぼうこう障害 直腸・小腸障害
県知事が証明した方		障害の程度が上記に該当する方

● 不在者投票は13日から

6月13日から衆議院議員総選挙の不在者投票が始まります。また、国民審査の不在者投票は6月18日からとなります。

● 役場での不在者投票

午前8時30分から午後8時まで役場1階相談室(高校通り側から入って正面)で行います。

● 郵便による不在者投票

有権者のうち、「表2」に当てはまる障害のある方は、自宅で郵便による不在者投票ができます。不在者投票を希望される場合は、6月21日(水)までに選挙管理委員会へご連絡ください。

投票には巻町選挙管理委員会の発行する「郵便投票証明書」が必要です。証明書をお持ちでない場合は、証明書の発行に時間がかかります。早めに選挙管理委員会までご連絡ください。

※寝たきりの方でも、「表2」に当てはまらない場合は、自宅で郵便による不在者投票はできません。

● 病院など指定施設での不在者投票

入院中などの方で、入院先などが不在者投票指定施設の場合には、入院先などで不在者投票をすることができます。(巻町では町立巻病院、白寿荘、槇の里が指定されています。)

投票を希望される場合は、各施設に申込みください。施設と選挙管理委員会の投票用紙のやり取りは、郵送で行うため時間が必要です。投票の申込みが遅れると投票できなくなる場合があります。申込みは6月13日以前でもすることができます。

● 入場券を忘れずに

選挙管理委員会では、有権者に入場券を郵送します。入場券は受付事務を正確に、また迅速に行うために大切なものです。投票の際は、忘れずにお持ちください。(入場券の発送は6月13日ごろになります。入場券がお手元に届く前でも、6月13日からの不在者投票をすることができます。)

● 開票会場と時間

開票会場 町営体育館
時間 6月25日(日) 午後9時から

● 問合せは

巻町選挙管理委員会
事務室：役場1階第1会議室 ☎72-3131 (内線196)

6月25日は 衆議院議員選挙

6月25日(日)は、衆議院議員総選挙・最高裁判所裁判官国民審査の投票日。国の明日を決める大切な選挙です。あなたの1票を無駄にすることなく投票しましょう。

投票時間は、午前7時から午後8時

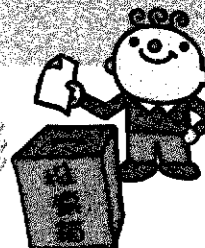

● 巻町で投票できる方

昭和55年6月26日以前生まれで、平成12年3月12日以前から巻町に住居登録されている方です。3月13日以後巻町に転入された方は、前の住所地で投票することになります。また、6月1日以降に町内で転居された方は、前住所投票所での投票となります。投票所は次のページ「表1」のとおりです。

● 投票用紙は3種類

今回の選挙では、3種類の投票用紙を使います。

● 衆議院小選挙区選出議員選挙

新潟県第2区小選挙区の候補者名を書いて投票します。

● 衆議院比例代表選出議員選挙

政党名を書いて投票します。

● 最高裁判所裁判官国民審査

投票用紙には裁判官の名前が印刷されています。やめさせた方がよいと思う裁判官がいたら、その名前の上の欄に×印をつけて投票します。

● 選挙公報を配付します

選挙公報をご家庭に配布します。配布は6月20日以降の予定です。選挙公報は選挙管理委員会事務室にも備えてありますので、お急ぎの方はご利用ください。

児童手当が義務教育就学前まで支給されます

5月25日号でお知らせしたとおり、現在、3歳未満のお子さんを養育している方に支給されている「児童手当」は、制度が改正され、平成12年6月1日から次のようになりました。

	改正前	改正後
対象年齢	3歳未満	義務教育就学前 (6歳到達後最初の年度末) ※平成6年4月2日以降に生まれた児童
手当月額	第1子・2子 5,000円 第3子以降 10,000円	第1子・2子 5,000円 第3子以降 10,000円
支払時期	2月・6月・10月	2月・6月・10月

児童手当の支給を受けるには、どうしたらいいの？



- 児童手当は、養育者からの申請がないと支給されません。町民福祉課窓口（公務員の方は勤務先）へ申請書を提出してください。
- 申請書の他に「年金加入証明書」「所得証明」など、必要に応じて添付書類を提出していただく事があります。
- 所得が一定額以上の方には、児童手当は支給されません。

いつごろ手続きすればいいの？

- 新規に請求する方
新たな支給対象者には、7月中にご案内をする予定です。案内が届き次第、申請手続きをしてください。
- 児童手当を現在受けている方
「現況届」を平成12年6月30日(金)までに提出してください。
義務教育就学前のお子さんもいる場合は、「額改定請求書」もあわせて提出ください。

詳しくは 町民福祉課 社会福祉係（内線164）

火災が急増しています

消防署からのお願い

県内では、火災による死傷者が急増しています。この時期、空気の乾燥や強風などにより、火災の発生しやすい状況にあります。火の取り扱いには、十分ご注意ください。火災が発生したときは、速やかに屋外に避難し、119番（消防署）へ通報してください。

特に、一人暮らしの高齢者や体の不自由な方など、災害に対して弱い立場にある方々には、時々見回りをするなど、隣近所の助け合いをお願いします。また、放火などに備えて、家の周りに燃えやすい物を置かないようにしてください。



▲ いざという時に備えて
消防団新入団員研修

すすめよう『生き生きライフ、触れ合いの輪』

巻町生涯学習推進計画

私たちが、生きがいのある人生を過ごすためには、生涯それぞれのライフステージに、適切な学習をしていくことが大切です。また、社会生活を送っていくうえで、学校教育後も、引き続き新たな知識・技術を習得していく必要があるとされています。豊かで、充実した人生を送るためには、生涯を通じて学習に取り組むことが重要になってきています。そのために、町では次の目標を掲げ、生涯学習の推進に努めていきます。

個性を伸ばし、自己を向上させ、活力ある人生を送ろう

心のかけ橋、相互扶助・ボランティア活動を進め、連帯感を高めよう

やすらぎと輝きを求め、豊かな地域社会を創造しよう

心身の健康を維持し、生涯スポーツに親しもう

郷土の自然を愛し、歴史や文化を後世に伝えよう

基本的には・・・

学習する機会を拡充します

- 学習情報のネットワーク化・図書館や郷土資料館の整備・指導員、ボランティアの増員・各種の講座や学級の開設など
- 団体・サークルなどの自主活動を支援、援助
- 健康学習や健康づくりを進めるための機会を充実
- 学習資料の整備や学習相談窓口の充実

学習活動を活性化します

- 計画・実施中の事業の紹介、参加や募集の工夫
- 「人づくり・町づくり」は、家庭・学校・地域との連携強化から
- 生涯学習のための施設整備

詳しい内容は
教育委員会 社会教育課
(巻町公民館内 ☎73-4746)



▲ 生涯学習推進会議

各分野から町民の代表が集まり、生涯学習の基本方針を決定します。

『オーストラリアの贈りもの』



小林 真理

巻東中1年(研修時) 堀山団地



▲グレイズウッド牧場にて中央が小林さん

アでの感動を「空... 瞳を閉じて」「海... 憧憬」... 「大地... 夢の鼓動」の組曲で、オリジナル曲を創りました。そして今、私はチャレンジ精神を胸に、ここにいます。それは、オーストラリアが私にくれた大切な贈りものです。また、この海外研修で、私は英会話の楽しさを知りました。高校生になつたら、1か月、あるいは1年間の語学留学をしたいと思っています。できたなら、スーザンの家に行きたいなあと思っています。いつかきつと...



▲ハーバーブリッジ・オペラハウスをバックに

蒼く澄みきった空、ヒスイ色の海、広大な大地。成田空港から約9時間、着いたのはあこがれのオーストラリア。ひとめでオーストラリアが好きになりました。日本とは逆で、オーストラリアは冬。少し寒い中、さっそく市内視察をしました。初日は、フェザーデールワイルドライブパークに行きました。コアラをはじめ、デインゴ、カンガルーなどオーストラリアにすむ動物がたくさんいて、写真を撮り過ぎ、フィルムを使い切っていました。次にグレイズウッド牧場。羊の毛刈りショーを見て昼食を食べました。

その後は、水族館に行ったり、買い物したりして時間を過ごし、ホテルに帰って1日目は終了しました。2日目。迎えに来てくれたホストファミリーの方を前に、鼓動は高鳴り、それと同時に緊張という感情が、私の心からあふれ出てきました。そんな私を前に、ホストファミリーの方から「お名前は何?」と言われたので、私は勇気を出して、慣れない英語で答えました。「My name is Mari」それが、ホストファミリーとの最初の会話でした。ホストマザーのスピーチは優しく、子どもたちのエドワード(17歳)、ニコラス(9歳)、リンカーン(6歳)も私を温かく迎えてくれました。

スーザンの手料理はとてもおいしかったし、海にも連れて行ってもらいました。ホームステイの2日間は瞬間に過ぎ、とうとうお別れの時が来てしまいました。緊張したけれど、私はホームステイでチャレンジ精神を学びました。5日目。学校見学後、ブルーマウンテンを見学しました。スリシスターズがとてもきれいでした。明日帰るのかと思うと、せつなくのきれいな景色が、少し悲しく見えてしまいました。楽しい事がいっぱいあったオーストラリアの空は、最後の空もとてもきれいでした。夜空には星空が広がり、南十字星がキラキラ輝いて見えました。海外研修後、私はオーストラリア



▲ホストファミリーとみんな

まちの話題



▲甘いすいかを作るため、生産農家が集まり栽培指導会

収穫目前すいか農家は大忙し

松野尾、浜地区などの砂丘畑では、すいかの「つる引き」や「交配」(雌花に受粉をさせて実を着けること)など、収穫に向けての農作業がピークを迎えています。今年の巻町産すいかは、栽培方法の改良を行い、少しずつ時期をずらしながら、いつでもおいしいすいかを収穫できるように、工夫がされています。すいか畑では、生産農家の愛情こもった細やかな作業のもと、甘くて大きく育ったすいかの収穫がこれから始まります。

5月17日、保健センターにおいて「ヘルスアップ教室」が始まりました。この教室は、市民の「軽い運動をする機会がほしい」との要望をもとに開催されたもので、「適度な運動」と「栄養バランスのよい食事」によって、健康増進を図っていくものです。この日参加した16人は、体力テストや食事記録などから、現在の身体の様子をチェックしました。今後は、9月までの毎月1回、運動の仕方や食生活の改善方法などの実技講習を受け、体質改善につなげて行きます。

ヘルスアップ教室スタート



▲体力テストの前には準備体操

心のこもった贈り物 柏崎工高から『口筆画家』岡村さんへ

アイディアロボット競技会で実績のある柏崎工業高校(藤田信雄校長)から「口筆画家」岡村 佐久一さん(仁箇)へ「電動画板」の贈り物が届きました。これは、ベッド上に固定された画板を使っていた岡村さんの「思うように筆が届かない」などの悩みを解決しようと、岡村さんの同級生である山下一興さん(伏部)が、高校時代の恩師である藤田校長に相談を持ちかけました。これがきっかけとなり、同校機械部が製作を受け持ち、昨年の春から取り組んできたものです。5月28日、岡村さん宅を訪れた機械部の田中教諭と生徒4人は「画板がスムーズに動くように工夫しました。約1年をかけて改良を重ねてきたので、完成してとてもうれしい」と充実感に満ちた表情で話しました。

岡村さんからは「今まで画板の位置を変えたい時は、人に頼んで動かしてもらっていたので、申し訳ない気持ちがありました。これからは、自分で思うように動かせるので、とてもありがたい。見ず知らずの私に、これだけの事をしてもらって感謝しています。今後は大きな作品にもチャレンジしてみたい」と満足そうに笑みを浮かべていました。

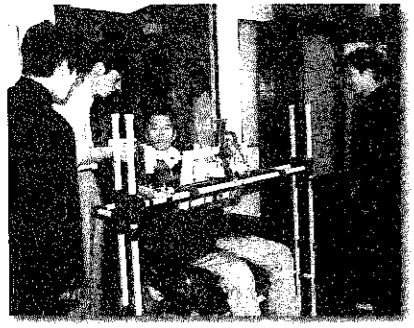

▲口元のスイッチで自在に動かせる「電動画板」



岡村さんは平成6年の交通事故で首から下の身体の自由を失いましたが、入院先の先生から、「口に筆をくわえて絵や字を書くことを勧められ、草花や風景などの水彩画を描き続けています。岡村さんの絵は、繊細なタッチで、見る人の心を和ませる不思議な魅力があります。岡村さんの作品は、6月17日(土)まで上越市「アートスペース小原」で展示されています。

にゅいぶえいお

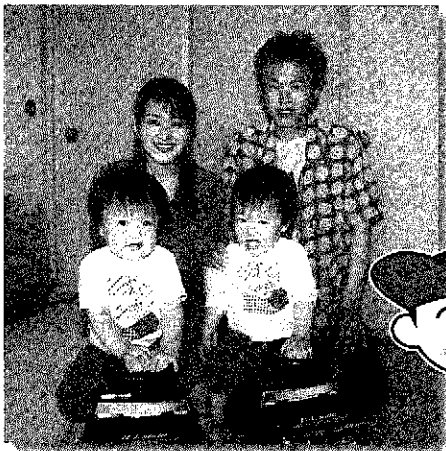

まぢの



ま すみ ひかる
阿部真澄くん 輝累くん [赤籍・1歳3ヶ月]

●お父さん：浩之さん ●お母さん：尚子さん

●名前の由来：生まれて、初めて2人を見た時のイメージで、純粋な「真澄」とキラキラ輝く「輝累」にしようと、2人で名付けました。(浩之さん)

●ニックネーム：「マスマ」さんと「ヒカル」くん

●最近の様子：部屋の扉を開けて、好きな所へ行けるようになりました。2人でよく「おもちゃ」の取り合いをしています。(尚子さん)

●両親からのメッセージ：いつまでもピュアな心を忘れずに、そして、人を思いやれる優しい子になってね!

このコーナーでは、10か月～1歳2か月程度のお子さんを募集しています。掲載を希望される方は、企画開発課広報広聴係へご連絡ください。

お誕生おめでとう (5月16日～31日届出分)

名	前	出生月日	保護者 父 母	地 区
真桑	田原	5.4	大 介 和 代	越前浜
桑	原	5.4	拓 洋 子	堀山団地
本間	間宮	5.9	政 範 砂 織	鷺ノ木
間	宮	5.10	登 一 祐 子	並 岡 区
渡	辺	5.10	大 生 雅 子	4 区
青	山	5.10	正 範 明 子	東 6 区
秋	沼	5.12	満 幸 枝	堀山団地
久保	田	5.12	高 弘 雪 江	10 区
坂	井	5.13	利 行 好 美	12 区
高	柳	5.14	芳 仁 ケイ子	赤 館 地
永	野	5.14	大 介 恵 美	堀山団地
佐	藤	5.15	利 幸 美 和	松野尾興業第1区
山	田	5.17	章 森 恵	1 区
玉	木	5.17	淳 留美子	竹 野 町
長谷	川	5.21	勇 香 織	東 6 区
飯	塚	5.21	裕 樹 美由紀	布 目 区
齋	田	5.23	直 人 陽 子	13 区
齋	藤	5.27	隆 行 雪 子	1 区

ごめい福をお祈りします (5月16日～31日届出分)

名	前	死亡月日	年 齢	地 区
伊藤	初 枝	5.15	80	舟 戸
澤	栗 ミ	5.18	75	3 区
星	野 ミ	5.18	84	東 6 区
山	岸 ハ	5.20	92	東 6 区
小	熊 由 太	5.21	78	堀山団地
玉	木 道	5.22	47	竹 野 町
長谷	川 ミチ子	5.23	46	1 区
梨	本 松 太	5.25	77	堀山団地
田	邊 三 代	5.25	73	漆山1の丁
戸	橋 光 宗	5.27	101	白 寿 荘
加	勢 ク	5.27	83	漆山4の丁
上	原 ア	5.28	82	竹 野 町

※「お誕生おめでとう」「ごめい福をお祈りします」欄に掲載を希望されない方は、住民課窓口または、企画開発課広報広聴係までご連絡ください。



本紙は、地球にやさしい再生紙を使用しています。

・ SPORTS NEWS ・

町長杯争奪ホッケー大会 5月7日 城山運動公園

- 男子
 - 1位 巻町役場
 - 2位 新潟大学OBers
 - 3位 新潟大学
- 女子
 - 1位 SHIMI'S
 - 2位 新潟大学
 - 3位 巻高校



巻町近徳中学校 選抜野球大会 5月21日 城山球場・巻東中

- 1位 糸魚川東中学校
- 2位 糸魚川クラブ
- 3位 巻東中学校・巻西中学校



打球の行方は... (巻西中VS糸魚川クラブ)

人口のうさぎ

—平成12年5月末現在—



- 総数 30,266 (+5)
- 男 14,650 (+14)
- 女 15,616 (-9)
- 世帯数 8,766 (+8)

(士)は4月末からの増減

しゃったーちゃんす = 表紙のはなし =

「がんばってね! カモさん!!」

小林 金一さん(東町)は、カモを利用した自然農法で稲作を行っています。5月26日(金)、田植えを終えた水田に、除草などをしてくれるアイガモ(はるばる熊本から来ました)を放すため、漆山東保育園の園児たちを招待しました。ばら組18人の園児たちは「がんばってね」、「元気だね」などと声をかけ、カモを水田に放しました。放されたカモは、青空の映るキラキラした水田を、気持ち良さそうに泳いでいました。これからのお仕事「がんばってね、カモさん」



お知らせ版

No.366

平成12年6月10日

(毎月10日・25日発行)

発行…巻町

編集…企画開発課

〒953-8666

新潟県西蒲原郡巻町大字巻甲2690-1

☎ 0256-72-3131

FAX 0256-72-6022

町立巻病院	72-3111	文化会館	73-2219	上下水道課	72-2164
消 防 署	72-3309	巻町公民館	72-3329		

今年はどうな思い出がなかな？

6/14・15・16

まき夏まつり

今年もやってきました、「まき夏まつり」！
楽しいイベントが盛りだくさんの3日間。ほくもわたしも、おしいちゃんもおはあちゃんも、みんなご一緒に参加しましょう！



14日(水)

へ前夜祭

☆午後7時30分～…民謡流し
(本町通り)

15日(木)



☆午後1時15分～…自衛隊
音楽隊パレード・子ども
山車・たるみこし・江戸
みこし・みこし渡御・大人山車パレード(本町通り)
☆午後4時30分～…ジョージ本田アンドエンター
テインアーズマジックショー (諏訪神社)
☆午後7時～…カラオケ大会 (諏訪神社)
☆午後8時30分～…花火大会 (竹野町)

16日(金)

☆午後1時～…巻北小プラスバンド・巻南小金管方
ー下部・巻西中吹奏楽部・巻東中吹奏楽部&パト
ントワラズ・子ども山車・たるみこし・みこし
渡御(本町通り)
☆午後6時30分～…やかた竿燈・子ども越王太鼓
(本町通り)
☆午後8時～…仕掛け花火大会 (愛宕神社)

このほか、市場通り・巻神社境内には露店がずらりと並び、皆さんのお越しをお待ちしています！
※詳しくは、6月10日号広報まきと一緒配布された「まき夏まつりプログラム」をご覧ください。



まき夏まつり 写真コンテスト

作品集 募集

☆カラープリント4つ切サイズ以上
☆7月3日(月)応募締切り
☆詳しくは、巻町商工観光課へ
(☎72-3131)

応募は1人 5点まで

電話健康相談室 24時間受付 《無料》

☎0120-834-011

このサービスは、巻町が専門機関に委託して行っているものです。相談の時に、市町村コード番号(15345)を伝えますが、個人名を言う必要はありません。また、町で相談内容を知るようなこともありません。プライバシーは固く守られますので、安心して相談してください。

医師・看護婦等
がお答えします

巻町の市町村番号 15345

町からの
お知らせは
テレフォンガイドで

☎73-3600

休日の救急当番医
など1週間の予定
をお知らせしてい
ます。

※詳しくは、巻町民福社課 国民健康保険係へ (☎72-3131)

**ポリオワクチン
投与を見合わせます**

巻町高齢福祉保健課
保健指導係
☎723131(内線171・172)

ポリオワクチン接種後の副反応が疑われる事例が、福岡県等で発生しました。

巻町では、ワクチンの安全性が確認できるまでの間、使用を見合わせるといたしました。このため当初予定していた6月22日(木)のポリオワクチン予防接種は実施しません。

なお、今後の対応については「広報まき」でお知らせします。

**ふれあい福祉センター3階
貸館を一時休止します**

巻町町民福祉課
社会福祉係
☎723131(内線163)

ふれあい福祉センターの3階貸館については、巻保育園の外壁工事に伴う臨時保育の場所として使用するため、次の期間は貸館を一時休止します。

皆さんのご理解ご協力をお願いします。

期間 7月1日(土)～8日10日(木) (予定)

**1日人間トック
追加申込みを受け付けます**

巻町町民福祉課
国民健康保険係
☎723131(内線166)

5月31日(水)に1日人間トック検診申込みを締め切りましたが、定員枠に余裕がありますので追加申込みを受け付けます。

追加申込定員 80人
申込期限 6月30日(金)



**平成12年度
県教育モニター募集**

新潟県教育庁
総務課企画広報係
☎025-2855511

仕事内容 ①年3回程度のアンケート調査に対する回答
②モニター会議への出席

募集人員 15人
依頼期間 1年(依頼した日から平成13年3月31日まで)
応募資格 教育問題に関心のある20歳以上の方。ただし、次に該当する方は除きます。
・国会及び地方公共団体の議員、常勤の公務員、私立学校教職員

**巻町デイサービスセンター
営業日を拡大します**

巻町第1デイサービスセンター
☎725531
巻町第2デイサービスセンター
☎734033

巻町第1デイサービスセンター及び第2デイサービスセンターは、次の日から、これまでの平日と同様に土曜・日曜・祝日も営業します。

詳しくは、各センターまで問合せください。

◎巻町第1デイサービスセンター
…6月1日(木)から
◎巻町第2デイサービスセンター
…7月1日(土)から

松くい虫航空防除に伴う交通規制

問合せ 巻町農政課 農村整備係 ☎72-3131 (内線136)

町では、次のとおり松くい虫航空防除を行います。実施にあたり国道402号線が早朝交通止めとなりますので、県道新潟・寺泊線への迂回にご協力をお願いします。

実施日 ①6月16日(金)
②7月7日(金)
実施時間 午前5時～午前9時
交通止め 午前5時～午前7時

交通止区域
薬剤散布区域
国道402号線
四ツ郷線
五十嵐三の町
松山
至西川
至布目 松野尾
迂回路
角田浜
角田トンネル

※雨天等により順延となる場合があります。詳しくは問合せください。

**ご一緒にどうぞ
巻町社会福祉協議会**

問合せ ☎733356

行政相談員
・当該年度、国及び地方公共団体の実施する他の公的モニターとなっている方
・教職経験のある方
申込方法 A4サイズの紙に次の事項を記入し、左記へ送付。
《記入事項》
表面：住所、氏名、年齢、性別、職業、団体・グループ等の役職
裏面：教育の現状・将来について300字程度の小論文
《送付先》 〒950-8570
新潟県教育庁総務課企画広報係
申込期限 6月30日(金)

時間
▼第1・第3日曜日
…午前10時～正午
▼第4土曜日
…午後6時30分～7時30分
ところ ふれあい福祉センター研修室(2階)
持ち物 練習器代 1,500円

町職員を募集します

巻町総務課 人事係
☎723131(内線212)

町では、平成13年4月1日採用予定の保育士を募集します。受験申込書、試験案内は役場総務課人事係にあります。

職種 保育士
採用人員 若干人
試験区分 中級試験
受験資格 有資格(資格取得見込)者で、昭和51年4月2日から昭和56年4月1日までに生まれた通勤可能な方

催し

両親学級(1回目)開催
巻町高齢福祉保健課
健康づくり係・保健指導係
☎723131(内線174)

（初心者講習終了時に返還します）、筆記用具
※体験学習も歓迎します。

ところ 保健センター
午後7時20分～9時
(午後7時10分までに集合)

対象 出産予定日が平成12年8月から11月末までの初産を迎える夫婦 先着20組
内容 ビデオ学習、妊婦疑似体験ほか(2回コースの1回目)

巻町農村生活改善グループ参加の「のびのび土曜日」開催
巻町農政課 農政係
☎723131(内線133)

ところ 西蒲原農業共済センター駐車場
6月11日の毎週土曜日
午前8時～11時

**町立巻病院
臨時職員を募集します**

巻町巻病院
庶務課 庶務係
☎723111(内線205)

能な方
試験日時及び内容
・一次試験 7月30日(日)
新潟市立宮浦中学校
教養試験・専門試験・
一般性格診断検査

二次試験 9月中旬 巻町役場
面接・作文・体力測定等
受付期間 6月12日(月)～28日(水)

**巻町生涯スポーツ振興計画
策定委員募集**

巻町生涯スポーツ課
生涯スポーツ係
☎723131(内線252)

町では、町民一人ひとりの生涯にわたるスポーツ活動の振興を図り、健康で明るく活力あふれた生涯スポーツ社会を作るため「巻町生涯スポーツ振興計画」を策定します。この計画の内容を検討・審議可能な方

職種 看護婦(士)
募集人員 5人
応募資格 看護婦(士)の免許を有し、年齢40歳以下で、1日8時間勤務・夜間勤務が可能な方

**住宅用太陽光発電システム
導入予定の皆さんへ**

巻町企画開発課
企画調整係
☎723131(内線234)

町では、クリーンエネルギーの導入を推進し地球環境の保全を図るため、これから住宅用太陽光発電システムを設置する方に、予算の範囲内で補助金を交付します。

補助対象者(財)新エネルギー財団が募集する「住宅用太陽光発電導入基盤整備事業」の助成を受けて、本人が居住する町内の住宅に太陽光発電システムを設置する町民

補助金額 太陽電池出力1キロワット当たり10万円(ただし、上限は4キロワット＝40万円)

申込期限 6月30日(金)
※補助対象は1件のため、申込多数の場合は抽選となります。

文化会館催物案内

由紀さおり・安田祥子
童謡コンサート
6/23(金)
全席指定 5,500
開演 18:30～

チケット好評発売中!

市原 悦子
ロードショー2000夏
7/26(水)
全席指定 A席 4,500円
B席 3,500円
開演 18:30～

問合せ ▶▶▶ 文化会館(☎73-2219)

**国宝・火焰土器の
ナジと縄文文化
講演会**

文土器として初めて国宝に指定された十日町市笹山遺跡出土の火焰土器。なぜ、このような立派で特異な文様の土器が作られたのか。土器を通して見えてくる縄文の文化を語ります。(参加申込不要)

○とき 7月2日(日) 午後1時30分～
○ところ 巻町公民館小ホール(3階)
○講師 十日町市博物館学芸員 石原 正敏 氏
巻町教育委員会学芸員 前山 精明 氏

○会費 500円(参加資料代)
○主催 角田山麓の遺跡を考える会
○後援 巻町教育委員会

問合せ▶▶▶ 角田山麓の遺跡を考える会 佐藤さん ☎72-4652(夜)

第9回ほたるまつり
 問合せ
巻町商工観光課
 商工振興・観光係
 ☎72-3131(内線272)

と き 6月24日(土) 午後2時～
 と ころ 農村環境改善センター
 催し物 子ども会によるフリーマーケット、灯籠ラコンクール、大正琴、日本舞踊、地酒の無料試飲、越王太鼓、露店、このほか午後7時からほたる観賞も行われます。

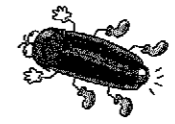

ほたるの話と
ゲンジボタルを観察する集い
 問合せ
峰岡地区公民館
 ☎73-4055
巻町公民館
 ☎72-3329

「ほたるの里」角田山自然館でゲンジボタルの話聞き、屋外でその生息状況を観察します。
 と き 6月24日(土)
 午後6時30分～8時30分
 と ころ 角田山自然館(じよんのび館隣)に集合
 対 象 小学生以上及び成人(小学生は、大人が団体のリーダーと一緒に参加)

その他

補聴器無料相談会
開催日が変更しました
 問合せ
巻町町民福祉課
 社会福祉係
 ☎72-3131(内線164)

開催日
 <変更前> 毎月最終火曜日
 <変更後> 毎月最終月曜日
 ※6月の開催日は、26日(月)です。
 時 間 午前10時～正午
 と ころ 大正の家(市場通り)

巻郵便局よりお願い
犬の放し飼いに注意を!
 ※6月は犬害防止月間
 問合せ
巻郵便局 総務係
 ☎72-2200

郵便配達中に職員が飼った犬にまれてけがをする被害が起きています。こうした被害を未然に防ぐため、次の点にご注意願います。
 ①犬は敷地内に放し飼いはしない

6月24日(土)
ごみ収集をお休みします

講師 西浦・蕪科学教育センター
 専任所員 金子徹氏
 持ち物 筆記用具・懐中電灯
 ※当日は、運動靴が長靴を履いて来て下さい。
 申込期限 6月23日(金)

平成12年度
ナイター介護講座
 (社)新潟県社会福祉協議会
 (社)新潟県社会福祉協議会
 介護実習・普及センター
 申込期限 6月23日(金)

日中に受講できない方を対象に、介護実技指導を中心とした、高齢者介護についての知識と理解を深めるための夜間講座を開催します。
 と き 7月12日(水)、19日(水)、28日(金)の計3回
 午後6時30分～8時30分
 と ころ 新潟ユニオンプラザ(新潟市上野2-1-2)
 内 容 ・講義「高齢者の健康管理」「介護保険と福祉用具」
 ・実技「じよんのびな介護」
 ※実技実施当日は、トレーニングウェア等の動きやすい服装で参加して下さい。
 対 象 3回とも受講可能な方
 30人(先着順)
 申込期限 6月30日(金)



②鎖はなるべく短く、
 文閲や郵便受箱から離して下さい。



今月の納税

町 県 民 税...第1期
 国民健康保険税...第2期
 納期限...6月30日(金)
 期限内の納入をお願いします。
 納税は便利な口座振替で...
 ※届書の用紙は巻町税務課、金融機関に用意してあります。手続きには通帳と印鑑(通帳に使用のもの)が必要です。
 ※保険税の口座振替で世帯主変更があった場合は、口座振替申請書で変更手続きをお願いします。

献血 (全血)

と き 6月23日(金)
 (午前) 10時～正午
 (午後) 1時～3時30分
 と ころ 建設業協会

巻郵便局
高齢者パソコン教室
 問合せ
巻郵便局 総務係
 ☎72-2200

と き 6月27日(火)
 午後1時30分～
 と ころ 巻郵便局
 内 容 パソコンを一人1台使って文書作成の操作
 定 員 10人(先着順)
 参加費 無料



司法書士と社会福祉士による
シルバー1110番
 問合せ
新潟県司法書士会事務局
 ☎025-2228-1589

と き 6月24日(土)
 午前10時～午後4時
 内 容 高齢者、知的障害者、精神障害者、身体障害者の方の不動産や相続、遺言、贈与、介護福祉にかかわる問題及び成年後見人制度について、相談に応じます。(相談無料・秘密厳守)
 電話番号 ☎025-224-10831
 ※面談による相談は予約制です。希望の方は、事前に予約して下さい。(☎025-1228-1589)

国民年金

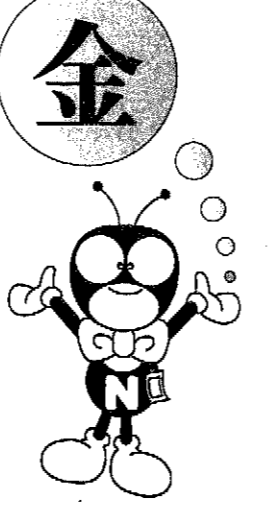

◆『学生特例納付』が4月からスタート
 平成12年4月から、学生本人の所得を基準とし「学生の国民年金保険料納付特例制度(特例納付)」がスタートしました。
 対象者 大学・短期大学・高校・専門学校等の学生・生徒(夜間・通信制や定時制を除く)
 所得の基準 前年の所得が68万円(収入で133万円)以下。ただし、給与所得控除や基礎控除以外の税控除がある方や障害者の方は基準額が異なります。
 申請方法 本人が国民年金担当窓口にて申請書を提出します。(年金手帳や学生証及び印鑑を持参して下さい)
 承認期間の取扱い 年金を受け取るための期間になるため、期間中の病気やけがにより障害が残った時は、障害基礎年金が受けられます。ただし、老齢基礎年金の年金額の計算対象にはなりません。
 追 納 10年以内であれば、さかのぼって納められます。追納すれば、通常に納めたのと同じ取扱いになります。

※納め忘れの保険料はありませんか
 国民年金の保険料は、役場から送付される納付書等により納めますが、平成12年3月以前の分はその納付書は納められませんでした。
 納め忘れの保険料がある場合、6月上旬に三条社会保険事務所から納付書が送付されます。これは銀行や郵便局で納めることができます。また、2か月以上の未納がある方は、1か月分ずつ分割納付することもできます。三条社会保険事務所まで連絡して下さい。
 ※免除を受けた保険料は追納できません
 経済的な事情などで保険料が免除された期間中は、10年間でさかのぼって納付(追納)することができません。
 追納する場合は、古い方から順番に納めることとなりますが、その場合の保険料の額は、免除された当時の額に経過年数によって一定の加算がついた額になります。なお、2年以内ならば加算はありません。
 追納を希望される場合は、三条社会保険事務所へご連絡ください。

問合せ
 巻町町民福祉課 国民年金係
 ☎72-3131(内線162)

三条社会保険事務所 国民年金課
 ☎025613212239

～スプレー缶・カセットボンベの処理は適正に～
 4月下旬、県内のごみ処理施設で爆発事故が発生しました。処理前の不燃ごみの中からLPGカセットボンベが発見されたことから、これが爆発の原因だったのではないかと推測されます。このような事故の未然防止のため、スプレー缶やカセットボンベ等の缶は、穴を開けるなど適正な処理をしたうえで燃えないごみ(危険物)の日に出すよう、皆様のご協力をお願いします。
 問合せ 巻町生活環境課 ☎72-3131(内線142)

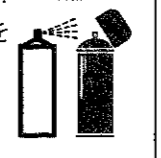

6月は「土砂災害防止月間」です
 がけ崩れや地滑り等の土砂災害は、一瞬のうちに尊い命や財産を奪ってしまいます。山やがけ、川などでおかしな点を見つけたら、すぐに役場(建設課)または土木事務所まで連絡してください。また、普段から避難場所を確認しておきましょう。
 巻町建設課 ☎72-3131
 巻土木事務所 ☎72-0974

近くの市町村の耳よりな
 情報をお知らせします **広域情報ネットワーク**
月 潟 村
6/24・25 月 潟 ま つ り
 (土) (日)
 24日 ▶ とも山車行列(歩行者天国内)
 25日 ▶ 仮装花流し()
 ▶ 月潟水マーチングバンドパレード(歩行者天国内)
 ▶ フリーマーケット()
 ▶ 大型品リサイクル広場()
 ▶ 角兵衛獅子の舞い奉納 ほか(白山神社境内)
 ◎このほか、旧月潟駅保存電車公開(6/24・25の午前9時～午後6時)などイベント盛りだくさんで皆様のお越しをお待ちしています!
 問合せ/月潟村役場産業課 ☎025(375)2710

町民生活カレンダー 6月 June 16~30日 (☑=時間 ☒=会場)

16 金	◆1歳6か月児健診 ☑午後1時20分集合 ☒保健センター
17 土	★町立巻病院外来診療休診 ★役場閉庁
18 日	▶休日救急当番医 (診療時間：午前9時～午後6時) [外科] 県立吉田病院 (吉田町) ☎92-5111 [内科・小児科・歯科] (夜間診療は午後7時～午後10時) 休日夜間急患センター (東6区) ☎72-5499
19 月	○得雲荘休館日
20 火	◆たんぼぼ広場 ☑午前9時30分～11時30分 ☒保健センター
21 水	◆3歳児健診 ☑午後1時20分集合 ☒保健センター ◆両親学級 ☑午後7時20分～9時 ☒保健センター ●介護保険相談 ☑午前10時～午後5時 ☒ふれあい福祉センター ◎じよんのび館休館日
22 木	●心配ごと相談 ☑午前10時～午後3時 ☒ふれあい福祉センター
23 金	☒献血 (全血) ☑午前10時～午後3時30分 ☒建設業協会
24 土	★町立巻病院外来診療休診 ★役場閉庁 □竹の子広場 ☑午前10時～11時30分 ☒竹野町保育園
25 日	▶休日救急当番医 (診療時間：午前9時～午後6時) [外科] 町立巻病院 (東6区) ☎72-3111 [内科・小児科・歯科] (夜間診療は午後7時～午後10時) 休日夜間急患センター (東6区) ☎72-5499 ○郷土資料館休館日 ☆衆議院選挙 ☑午前7時～午後8時 ☒各投票所
26 月	◆6・7か月児離乳食指導会 ☑午後1時20分集合 ☒保健センター □補聴器無料相談 ☑午前10時～正午 ☒大正の家(市場通り) ○得雲荘休館日 ○郷土資料館休館日
27 火	
28 水	●介護保険相談 ☑午前10時～午後5時 <small>住民課窓口時間延長 (午後7時まで)</small> ☒ふれあい福祉センター
29 木	◆9・10か月児乳児相談会 ☑午前9時30分集合 ☒保健センター ◆3・4か月児健診 ☑午後1時20分集合 ☒保健センター ●心配ごと相談 ☑午前10時～午後3時 ☒役場1階相談室
30 金	

6/15(木) 心配ごと相談は巻大祭のため休みます。

赤ちゃんの健康のために (会場/保健センター)

◆1歳6か月児健診

対象 平成10年11月生まれの幼児
とき 6月16日(金)
午後1時20分集合
内容 内科検診、歯科検診、身体計測、保健婦の問診、栄養指導
持ち物 母子手帳

◆3歳児健診

対象 平成9年4月生まれの幼児
とき 6月21日(水)
午後1時20分集合
内容 内科検診、歯科検診、身体計測、視聴覚検査、尿検査、保健婦の問診、栄養指導
持ち物 母子手帳、目・耳のアンケート、尿検査の尿

◆6・7か月児離乳食指導会

対象 平成11年11・12月生まれの乳児
とき 6月26日(月)
午後1時20分集合
内容 離乳食の指導、身体計測
持ち物 母子手帳、バスタオル

◆9・10か月児乳児相談会

対象 平成11年7・8月生まれの乳児
とき 6月29日(木)
午前9時30分集合
内容 身体計測、保健婦の問診、離乳食の指導
持ち物 母子手帳

◆3・4か月児健診

対象 平成12年2月生まれの乳児
とき 6月29日(木)
午後1時20分集合
内容 内科検診、股関節の脱きゅう検査、身体計測、保健婦の問診、離乳食の指導
持ち物 母子手帳、バスタオル



※歯科検診受診の際は、昼食後歯をよく磨き、以後何も食べさせないでください。