

広報 まき

1999
(平成11年)

9/25

第804号

◆毎月10日・25日発行

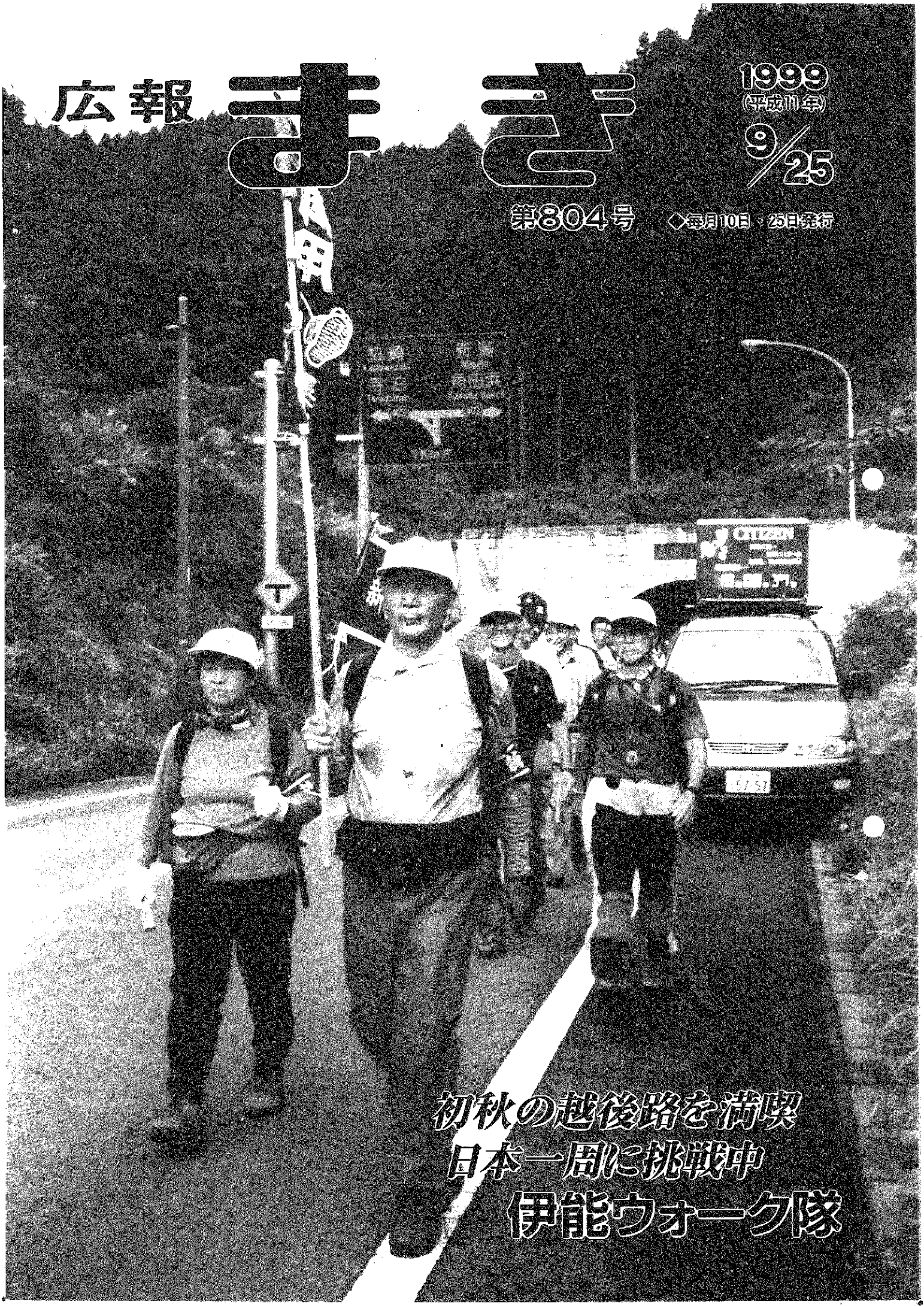

初秋の越後路を満喫

日本一周に挑戦中

伊能ウォーク隊

長寿社会到来

≡ 巻町の65歳以上人口と対人口比 ≡

H 2 1,851人 → H 7 2,296人 → H 11 5,884人
 (14.2%) (17.3%) (19.3%)

高齢者福祉の充実を!!

世界一の長寿国となった日本。高齢者数とその割合は年々増え、2000年以降も増加すると見込まれています。

長寿社会に対応するため巻町では、平成12年4月のオープンをめざし、巻町ふれあい福祉センター・第2デイサービスセンターの建設を進めています。また、介護保険制度も4月1日から開始します。

これらの施設や既存施設を有効に活用しながら介護サービスの充実を図ると共に、保健・医療・福祉の連携を深め、高齢者の福祉に努めます。

健康で・明るく・生きがいを持って、楽しくお過ごしください。



【高齢者数の推移】

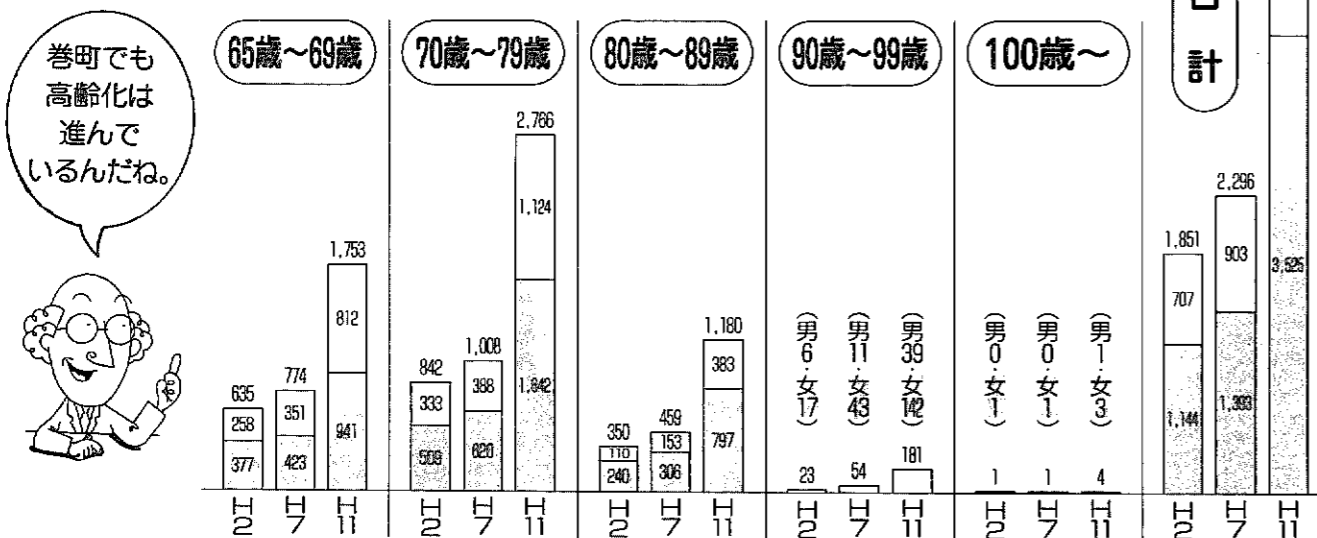

【地区別高齢者数】

[平成11年8月末現在：単位、人] ()は、地区別の対人口比

地区	65~69		70~79		80~89		90~99		100~		合計	
	男	女	男	女	男	女	男	女	男	女	男	女
巻地区	384	470	539	769	178	360	21	64	0	2	1,122 (15.2)	1,665 (21.5)
五・二地区	37	34	59	76	17	26	1	9	0	0	114 (12.3)	145 (15.1)
漆山地区	131	153	190	275	53	135	8	25	0	0	382 (17.4)	588 (24.7)
峰岡地区	111	123	163	250	52	129	4	16	0	0	330 (15.7)	518 (22.3)
松野尾地区	75	77	79	124	35	56	3	9	0	0	192 (17.3)	266 (22.9)
浜地区	74	84	94	148	48	91	2	19	1	1	219 (20.7)	343 (29.6)
合計	812	941	1,124	1,642	383	797	39	142	1	3	2,359 (16.0)	3,525 (22.4)

祝 長寿

9月14日、町長をはじめとした町の関係者が、今年90歳と95歳を迎えた方70人、100歳以上の方4人を訪問し、お祝い状と記念品を贈り長寿を祝いました。



県内最高齢106歳の渡邊ヨサさん(堀山団地・右から2人目)は「人生わずか50年」の語り聞かせてくれました



▲90歳の高井ヤエさん(漆山1の丁：中央)



▲95歳の阿部一十郎さん(3区：右)



▲とってもお元気な長津ハルさん

長津ハルさん100歳おめでとう

長津ハルさん(東6区)は明治33年生まれで、来年の1月10日に満100歳を迎えます。
 9月15日敬老の日に笹口町長が表敬訪問し、表敬状・長寿祝い金・記念品を贈り100歳を祝いました。
 長津さんは大変お元気で、訪れた町長を「おうす」のお手前で歓迎してくれました。
 町長から「これからも、お元気で過ごしてください」と声を掛けられると、「ありがとうございます。110歳まで頑張ります。」と答えていました。
 テレビを見ることが新聞を読むことが日課で、今でもメガネなしで大丈夫なほど。「好きなテレビ番組は。」の問いに、「ニュースと天気予報、そして大相撲を見ます。特に政治問題に興味があります。大好きな、新鮮な魚介類をたくさん食べているのでこんなに健康です。」と笑顔で話してくれました。

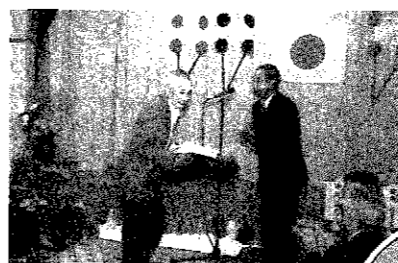

越前浜



巻

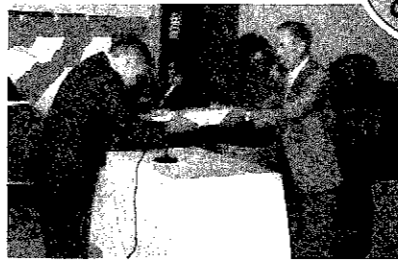

四ツ郷屋



松野尾

町内各地区で長寿を祝う敬老祭

敬老の日の9月15日、町内の各地区で敬老祭が行われました。(一部の地域は10月3日・4日)
 米寿や喜寿を迎えた方、夫婦共に70・80・90歳以上となった方々に、記念の座布団などが贈られました。

みなさんお元気で!

進めよう! リサイクル

No.3



町では、学校や各種団体と協力をして、ごみの減量化や資源のリサイクルを推進しています。

リサイクル商品の購入促進・買い物袋の持参・過剰包装を断わるなどの運動や、新聞紙・アルミ缶等の資源ごみのリサイクル、コンポストへの助成など幅広く取り組んでいます。

また、右の店舗では資源物（アルミ缶・牛乳パック・食品トレイ・ボタン電池）の回収を行っています。皆さんのご協力をお願いします。

資源物のリサイクルにご協力をお願いします

《資源物回収の協力団体》

回収物	団体名	代表者	住所	電話番号
新聞紙	巻婦人会	下村孝子	堀山団地	72-5814
アルミ缶	巻アルミの会	大地 笙子	3 区	72-7907
アルミ缶	漆山住吉歌謡クラブ	五十嵐 正	漆山1の丁	73-2548
アルミ缶	巻東中学校	校長 植村 敏	湍 頭	72-3332
アルミ缶	漆山小学校	校長 鈴木 義則	馬 堀	73-2036
アルミ缶	巻北小学校	校長 酒井 貞二	竹 野 町	72-6131

《資源物回収を行っている店舗》

店舗名	電話番号	アルミ缶	牛乳パック	食品トレイ	ボタン電池
サムズウオロク巻店	73-5050	○	○	○	
清水フードセンター巻店	72-8666	○	○	○	
スーパーマルイ巻店	73-3511		○	○	○
巻アイビス	72-8811	○	○	○	○

※上記以外で、リサイクルを進めている団体・協力したい団体及び資源物の回収を行っている店舗がありましたら、お手数でも「巻町生活環境課生活環境係（☎72-3131）」までご連絡ください。

好天に恵まれ

目標の40万人を達成!

海水浴客数
181.5万人

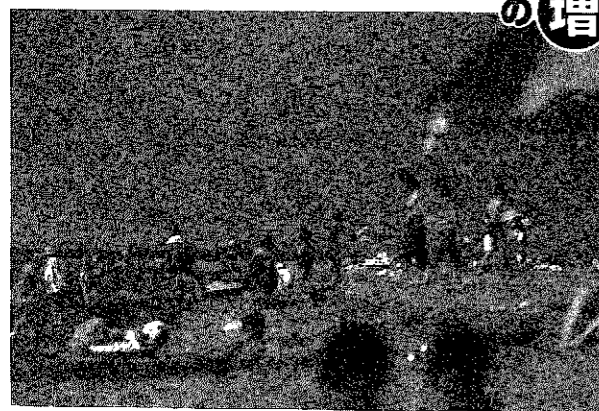

期間中の天気
*7/1~8/31
(巻・湯東消防署調べ)

- ◇晴れ.....39日
- ◇くもり.....14日
- ◇雨.....6日
- ◇晴れ時々雨.....1日
- ◇雨のち晴れ.....1日
- ◇雨のちくもり.....1日

巻町の4海水浴場（四ツ郷屋・越前浜・角田浜・浦浜）の、平成11年の海水浴客数がまとまりました。

今年の夏は、7月中旬からの猛暑で気温がぐんぐん上昇したことや全体的に雨が少なかったことなどから昨年を大きく上回り、453,870人を記録しました。

特に、県内容の伸びが大きく、角田浜海水浴場では503.1人（対前年比）・越前浜海水浴場では166.8人（同比）となりました。

また、この期間中の最大利用日は、35,950人（4海水浴場計）の8月1日(日)でした。

【平成11年 海水浴場別海水浴客数】

海水浴場	7月	8月	計	対前年比
四ツ郷屋	6,650人	12,970人	19,620人	41.9%
越前浜	19,100	39,320	58,420	143.5%
角田浜	130,500	205,740	336,240	281.3%
浦 浜	13,690	25,900	39,590	92.2%
合 計	169,940	283,930	453,870	181.5%



▶熱心に調査をする委員の皆さん

9月8日、今年の米の出来具合を調査する、水稲作況調査が町内13か所の水田で行われました。
23人の農業委員の皆さんは、西蒲原農業普及センター職員の状態説明の後、早速調査を開始。黄金色に実った稲穂を手にしながら、米の大きさ・色つや・量などを調査しました。
特に、モミのじかまきが行われた驚くべき水田には関心が高く、念入りに状況を確認していました。
今年の作柄は、猛暑の影響で不作や品質の低下が心配されましたが、農家の皆さんの努力により「作況指数100・やや良」の見込みとなっています。
稲刈もほぼ終わり、もうすぐおいしい「越のかがやき米」（コシヒカリ）の新米がご家庭に届けられます。

今年「やや良」 水稲作況調査



9月9日、巻地区交通安全センターで、巻町交通安全研修会が行われ、交通指導員や巻地区交通安全母の会など交通指導に携わる約60人が参加、研修を受けました。

大切な子どもの命を守る 「チャイルドシート」 交通安全研修会

研修会では「秋の全国交通安全運動」に向けて、街頭指導の際の留意点や、平成12年4月1日から義務化される「チャイルドシート」の正しい着装方法などを、実技や講話を通じて学びました。
「チャイルドシートは、安全性が一番大切。」との説明に、参加者は「チャイルドシートを選ぶ際には、価格やデザインではなく、子どもの命をしっかりと守れるかどうかという点が大切なんですね。」と認識を新たにしていました。
秋の交通安全運動は今年30日まで実施されます。皆さんも交通ルールやマナーを守り、無事故・無違反に努めましょう。

質の低下が心配されましたが、農家の皆さんの努力により「作況指数100・やや良」の見込みとなっています。
稲刈もほぼ終わり、もうすぐおいしい「越のかがやき米」（コシヒカリ）の新米がご家庭に届けられます。



▲大人にはシートベルト、子どもたちにはチャイルドシートが必要です

- 取り付けが簡単なもの
- 背もたれが高いもの
- 安全基準に合格しているもの
- サイドサポートが高いもの
- あまり重くないもの
- 座面の位置が低いもの
- クッションやカバーが簡単に取り外せるもの
- 底面積が大きいもの

チャイルドシート を選ぶコツ!!

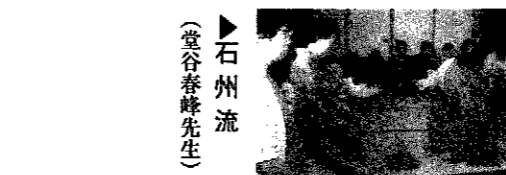

▶石州流 (堂谷春峰先生)



▶宗徧流 (石山宗恵先生)



▶裏千家流 (二宮宗篤先生)

9月5日、第17回町民茶会が巻町公民館で開催され、町民約30人が参加して初秋の一日を楽しみました。
石州流・宗徧流・裏千家流の3席が設けられ、各茶席には入場を待つ長い列ができるほどの盛況ぶりでした。
各茶席では、秋の感じをイメージした飾り付けが施されたり、秋を表現したお菓子がふるまわれたりしていました。
参加者は、見て・食べて感じる「ひと足早い秋」の風情を感じていました。
また、ガールスカウトの小学生は「抹茶は苦かったけど、その分お菓子が甘くておいしかった。」と感想を話してくれました。

さわやかな
初秋のひととき

第17回町民茶会

読書の秋



いろんな本を読もう!!

巻町公民館では、魅力ある本や心に残る本、興味深い本に出会って頂くため、図書の設定や整理に努めています。
また、図書をより多くの皆さんから利用して頂くため、自主管理システムを導入して、約25,000冊の蔵書の貸し出しを行っています。

ご存じですか? 活用しましょう! 『巻町公民館図書室』



『図書室で情報をキャッチ』

「ラ・ラ・ネット」で必要な情報を!

新聞や本で「生涯学習」という文字を目にしたことはありませんか。

図書室には、近隣市町村や県内各地のイベントや学習講座の情報、施設の情報を確認できる「ラ・ラ・ネット」(生涯学習情報システム)が設置されています。パソコンの画面を指で触り、その指示に従って操作をする、簡単なタッチパネル方式です。県立図書館の蔵書の情報などもキャッチすることができます。

『図書室の利用できる時間』

土曜・日曜・祝日も
利用できます

◆午前8時30分～午後8時

◆休館日 *毎週火曜日

*年末年始

※図書の整理等を行うため、公民館の休館日に合わせて図書室も休館となります。

『図書の利用方法』

『本を借りる時』

◆本に入っている「図書カード」に住所・氏名を記入し、カードを図書室入り口横にある「カード入れ」に入れ、本をお持ちください。

◆本の貸出期間と冊数

*貸出期間 2週間以内

*貸出冊数 1回5冊まで

『本を返す時』

◆事務室前の返却箱に返却する本を入れてください。

(土曜・日曜・祝日は、返却箱は図書室内にあります。)

※休館日も、本の返却はできます。

『禁帯出の本が見たい時』

◆禁帯出の本(※カギのかかっている書棚に入っている本)を見たい時は、事務室の職員か警備員室の警備員に依頼してください。

※巻町議会議事録・巻町史・巻町双書・巻町に関する資料・各種辞書等がご覧いただけます。

『新刊図書について』

年間5万冊出版される本の中から、選定しています。魅力的な本を中心に、流行に左右されない本、古典的な本、幼児・児童向けの絵本や童話などもそろえています。

これらの新刊図書の一部は「広報まき」で、随時紹介しています。掲載した本のほかにも多くの新着図書がありますので、図書室には是非おいでください。

『図書室からのお願い』



◆次に読みたい方々のため、図書の返却は貸出期間を守ってください。

◆図書に関する要望などがありましたら、お寄せください。

巻町公民館

TEL 72-3329

FAX 73-4746

校庭 No.72

チャレンジ21

全校角田登山

松野尾小学校

松野尾小学校では毎年秋に全校角田登山を実施しています。今年も、9月10日、1年生から6年生までの全校164人の児童が、通学班ごとにグループを組み、角田登山に挑戦しました。



保護者の方々も一緒に参加

登山コースは学校から一番近い湯の腰コースです。湯の腰コースの登山口までは学校から歩いて1時間、登山口から山頂までも1時間、児童にびつたりの登山です。

登りの途中には、沢や急な階段もありますが、「ツリフネソウ」や「ミズヒキ」など秋の植物に親しみ、上級生が下級生の面倒をとて良く見てあげるなど、いつもながらのほほえましい光景が見られました。

初めて角田登山に挑戦する1年生のリュックを担いであげたり、励ましの言葉をかけてあげたりする上級生のおかげで、みんな無事に山頂にたどりつくことができました。

また、PTAからの呼び掛けに応じて参加してくれた大勢の保護者の皆さんも、子どもたちと一緒に登山を楽しみました。松野尾小学校では、今年度より新たに「チャレンジ21教育推進運動」がスタートしました。運動のねらいの一つとして掲げた「体験的活動の重視」と登山のねらいの一つである「自然愛護」の意味から、今年度の登山では、山頂での活動として「バード・ハウス(鳥の巣箱)の取り付け活動」を全校で実施しました。

『巣箱の取り付け』



山頂での昼食後、通学班ごとに分かれてバード・ハウスを組み立て、どこに取り付けたらよいかを各班ごとに考え、保護者の皆さんと協力をしながら、思い思いの場所に取り付けました。

「私が取り付けたい鳥が入ってくれないな。」いろいろな種類の鳥が角田山に住むようになるという「今度、また家の人と登って巣箱を見よう。」など、みんなで取り付けた巣箱を見上げながら、一人ひとりが思いを巡らせていました。

これからも、学校・地域・家庭が一体となった教育活動を展開していきたいと考えています。

10/17(日)～23(土)

秋の行政相談週間が始まります

国や県・市町村は、より良い行政の改善を行い、国民生活の安定と向上を図るための「行政相談」を実施しています。

毎年春・秋の2回、全国的な行政相談週間を設け、多くの皆さんから行政に関する要望・意見・苦情等を聞き、その声を行政に反映させています。

巻町では、10月17日(日)～23日(土)の「秋の行政相談週間」に合わせ、次のように合同相談・巡回相談を計画しました。

また、新潟県は、10月1日～30日までの1か月間を「行政相談月間」とし、広域的な合同相談所を開設します。

相談の内容は、各種行政に関する要望・意見・苦情等や制度に関する問合せのほか、個人の

『県広域的合同行政相談所』

合同相談	とき	ところ
相模(移動)	10/15(金)	巻町役場
巡回	10/13(水)	漆山地区公民館
相模	10/20(水)	峰岡地区公民館

◆時間 午前10時～午後3時

とき	ところ
10/5(火)午前10時30分～午後3時	新潟市民プラザ NEXT21ビル6階

第47回 青年大会 柔道大会の結果

とき 9月5日

ところ 村松町 武道館



《団体の部》
巻町チーム 3位

《個人の部》
68kg級 3位
高木 浩司 (仁箇)



玉木 ^{あおい} 葵くん [東6区・1歳4か月]

勝さん、香さんの男のお子さん。「画数から、パパが名付けました。小さいうちは、本人が興味を持ったことは何でもさせてみるようにしています。近くに住む年上のいとことよく遊ぶので、その影響か、考え方が大人っぽいですね。」とママ。つるつるした「もずく酢」と、車やショベルカー、そしてイタズラも大好きな「あおい」くん。歌に合わせて踊ったり楽しい毎日です。

『にゅうふえいす』
欄に掲載を希望する、10か月～1歳2か月程度のお子さんを募集しています。
※詳しくは、企画開発課広報広聴係まで問合せください。

8月末の人口
総数 30,516 (-14)
男 14,785 (-5)
女 15,731 (-9)
世帯数 8,875 (+5)
(土)は7月末からの増減

お誕生おめでとう (9月1日～15日届出分)

名	前	出生月日	保父	保母	着母	地区
旭	彩	花	忠	大	慶	子 12 区
河	井	優	己	代	作	賀乃女 3 区
伊	丹	風	修	紀	子	大 原 区
高	野	洗	正	志	稔	子 大 松 区
松	本	祐	哲	也	由	紀 13 区
梨	本	央	貴	男	清	恵 庚 午 団 地
小	熊	匠	弥	須	男	弥 生 福 井 区
川	本	祐	弘	実	浩	子 割 前 区
川	端	里	彰	貴	代	美 12 区
佐	藤	利	英	貴	悦	子 松 山 区
後	藤	和	正	明	良	子 東 6 区
田	中	優	正	美	由	起子 並 岡 井 区
松	永	凌	光	房	德	美 河 井 区
中	野	隼	修	由	美	子 堀 山 団 地

こめい福をお祈りします (9月1日～15日届出分)

名	前	死亡月日	年齢	地区	
番	場	初太郎	9.1	76	3 区
澁	谷	寛 治	9.1	63	堀 山 団 地
石	塚	ミヨミ	9.5	57	割 前 区
小	熊	ヨミ	9.5	90	柿 島 上 町
佐	藤	三男壽計	9.7	69	東 汰 区
相	場	フデ	9.10	90	柴 栄 町
関	口	喜之輔	9.12	64	堀 山 団 地
遠	藤	隆 晴	9.12	28	五 ヶ 区
嶋	井	則 榮	9.12	57	13 区
佐	藤	龍 一	9.12	29	角 田 区
小	林	與四市	9.13	88	9 区
藤	原	豆 重	9.13	68	3 区
佐	藤	弥 重	9.14	82	角 田 区

※「お誕生おめでとう」「こめい福をお祈りします」欄に掲載を希望されない方は、住民課窓口係または、企画開発課広報広聴係までお申し出ください。

広報クイズ No.126

問題① 『チャイルドシート』は、いつから義務化されるでしょうか。(ヒント：4ページ)
問題② 『〇・〇・〇〇〇』は、とても便利な生涯学習情報システムです。(ヒント：6ページ)

正解者5人(正解者多数の場合抽選)に図書券(1,000円分)をプレゼントします。ふるって応募してください。

■応募要項■
官製はがきに下記を参照のうえ書いてください。
締切り 10月12日(火) (消印有効)
発表 広報10月25日号

50 9513-816616
巻町役場 企画開発課
広報広聴係 行
2690-1
巻町大字巻甲

←巻町役場専用の郵便番号です
解答
① 住氏年 電話番号
② 所名 年齢 番号
広報・町政に対する意見・要望など

前回の正解

問題① キンバリー・ラッセルさん
テレンス・マクレーンさん
問題② 2,700円

広報クイズ No.125 当選者

住民課窓口で抽選してもらいました結果、正解者38人のうち次の5人の方が当選となりました。
おめでとうございます。
○小島 幸子さん (1区)
○山添 礼子さん (11区)
○関田 亜梨紗さん (13区)
○上原 寿子さん (竹野町)
○齋藤 隆太さん (越前浜)
たくさんのお応募ありがとうございました。

表紙

初秋の越後路を満喫
日本一周に挑戦中
伊能ウォーク隊

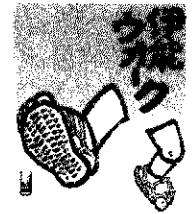

江戸時代後期に全国を測量し、日本地図を作った伊能忠敬にちなみ、日本列島を2年かけて歩く「ニッポンを歩こう21世紀への100万人ウォーク」の本部隊が、9月6日、巻町に到着しました。翌日は、巻町からの参加者を含む一行(170人)は角田浜を元気良く出発し、寺泊までの約29キロ(約45,000歩)を完歩。うっすらと望む佐渡、稲穂の実る田んぼを眺めたり、弥彦神社・国上寺を参拝しながらのウォークを楽しみました。ウォーク隊は、2001年1月1日に予定されている東京のゴールをめざします。

平成11年9月25日
(毎月10日・25日発行)

発行…巻町
編集…企画開発課

〒953-8666

新潟県西蒲原郡巻町大字巻甲2690-1

☎ 0256-72-3131

FAX 0256-72-6022

広報まき

お知らせ版

町立巻病院	72-3111	文化会館	73-2219	上下水道課	72-2164
消防署	72-3309	公民館	72-3329		

**町営駅前、駅南駐車場
巻・潟東インター駐車場
自転車を整理します**

問合せ
巻町生活環境課
交通防災係
☎3131(内線143)

最近、町営駅前駐車場、駅南駐車場、巻・潟東インター駐車場及びその周辺に、所有者不明と思われる自転車やバイクが乱雑に放置され、歩行、交通の妨げとなっております。

町では、10月15日(金)に、これらの自転車やバイクに左記のような通知書をつけます。

通知書
駐車場整理のため、日までに自転車を撤去してください。通知書は、放置した自転車とみなし、おそれいりますが、所有者の方は、この通知書をお取りになってご使用ください。
年 月 日
巻 町 長

通知書がつけられた自転車やバイクの所有者は、速やかに決められた場所に移動し、きちんと保管、駐輪してください。
なお、通知書がついたままの自

転車やバイクについては、10月21日(木)に巻町生活環境課で整理、移動し、1か月間保管しますが、その間所有者が現れなかった場合は処分することになります。

皆さんのご協力を
お願いします

**巻町議会会議録が
閲覧できます**

問合せ
巻町議会事務局
☎3131(内線311)
巻町社会教育課
☎3329

巻町議会では、平成11年5月臨時会及び6月定例会会議録を発行しました。

次の場所でご覧できます。
・巻町議会事務局
・公民館図書室
・峰岡、漆山地区公民館
・公民館分館(町内22か所)
※詳しくは問合せください。

10/9 ごみ収集はお休みです

10月9日(土)はごみ収集業務はお休みです。ごみを出さないよう、皆さんのご協力をお願いします。



募 集

平成12年4月1日採用
三乘・燕西蒲・南蒲広域養護
老人ホーム施設組合職員募集
問合せ
広域養護老人ホーム県央寮
☎0256(34)1010

募集職種及び人員

- ①看護婦(または准看護婦)1人
- ②寮母(父) 1人

受験資格
①看護婦(または准看護婦)：昭和39年4月2日以降に生まれた方で、看護婦(または准看護婦)の資格を取得している方(平成12年3月取得見込みを含む)

②寮母(父)：昭和45年4月2日以降に生まれた方で、高校以上の学校を卒業した方(平成12年3月卒業見込みを含む)

職務内容 入所者の健康管理、日常生活の世話
試験日 11月25日(木)
会場 三条市中央公民館
試験方法 作文試験、面接試験
受験手続き
10月29日(金)までに、受験申込書履歴書、最終学校卒業(見込み)証明書、看護婦(士)等免許証写し(取得見込み)証明書を提出

※受験申込書と履歴書の用紙は、10月1日(金)から県央寮で配布します。詳しくは問合せください。

平成12年度社会福祉法人
燕更生福祉会臨時職員募集
特別養護 つばめ福寿園内
老人ホーム
(社)燕更生福祉会
問合せ
☎0256(62)6157

募集職種及び人員

- ①事務職 1人
- ②看護職 4人程度
- ③調理職 6人程度
- ④介護職 35人程度
- ⑤運転員兼介助員 2人

募集期間 10月1日(金)～11月19日(金)
試験日
・1次試験 11月30日(火)
(小論文試験)
・2次試験 12月17日(金)
(面接試験)

※受験資格、受験手続きなど詳しくは、直接、問合せください。

町からのお知らせは テレフォンガイドで

☎7336000



休日の救急当番医、1週間の行事予定などをお知らせしています。

催し

子育て支援事業 つくしの広場

みせ
つくし保育園
☎03990
☎03131(内線166)

保育園を一時的に開放し、育児に関する情報交換や保育に関する相談、アドバイスを受ける機会を提供します。

とき 10月7日(木)
午前10時～11時
ところ つくし保育園
対象 未就園児とその保護者30組
参加費 1人 200円
(おやつ代・保険料)
申込み期限 10月5日(火)(定員になり次第、締切り)

東京エーち巻町会設立10周年記念
池田孝一郎講演会
巻町企画開発課
企画調整係
☎03131(内線234)

首都圏在住の巻町出身者から構成される「東京エーち巻町会」。

TBSアナウンサーとして活躍し現在、同会の副会長を務める池田孝一郎さん(巻町1区出身)の楽しい講演会に、是非、お出掛けください。

とき 10月9日(土) 午後2時
ところ 公民館小ホール

※入場無料(先着200人)
演題 「東京発、巻行き、アナウンサーばなし」
——ここでしか聞けないアナウンサー裏話、スポーツ実況中継など——

備蓄米「たくわえくん」 おいしく「メ料理」

みせ
巻町生活環境課
生活環境係
☎03131(内線142)

とき 10月14日(木)
午前9時30分
ところ 保健センター栄養指導室
内容 備蓄米「たくわえくん」を使つての調理実習

対象 一般町民30人(先着順)
参加費 無料
持ち物 エプロン、三角きん
申込み期限 10月5日(火)



たくわえくん

郷土の森林保全活動 推進事業記念講演会

みせ
巻町農政課
農村整備係
☎03131(内線136)

とき 10月24日(日) 午前10時
ところ 得雲荘
対象 一般町民50人(先着順)
演題 「自然と人間との共生」
講師 新潟薬科大学助教授 及川 紀久雄氏

申込み期限 10月15日(金)
主催 巻町
後援 新潟林業事務所
巻町の緑と土に親しむ会

角山のきのこを知ろう きのこ講習会

みせ
巻町社会教育課
峰岡地区公民館
☎04055

とき 10月17日(日) 午前9時
受付会場 公民館稲島分館
対象 小学生以上(小学生は父兄同伴)

内容 きのこを採り、種類、特徴、鑑別方法を学び、きのこ汁で秋を満喫する。
※雨の場合は屋内での講習になります。

農家の皆さんへ～稲わら等の
焼却防止にご協力を～
「けむりなし 気持ち良く歩く 田んぼ道」
(第3回新潟県稲わら焼却防止標語コンクール
優秀賞 巻東中学校3年 山本 裕友樹さん)
周囲環境への悪影響を防止し、美しい農村環境を維持するために、稲わらやもみがらの焼却は絶対にやめましょう。
稲わら・もみがらは貴重な有機物資材です。秋すき込みによる土づくりや収集による園芸・畜産への利用と活用を進めましょう。



県下統一した稲わら等焼却防止期間は平成11年8月20日～10月31日までです。ご協力をお願いします。

マークで選ぶ、たしかなお米
お求めはこの標識のお店で!
都道府県知事の登録を受けた小売業者が掲示しています。
表示と内容の一致を示す、安心の「認証」・「確認」マーク
◎問合せは、新潟食料事務所燕支所へ ☎0256②2131

県民くらしのダイヤルです ☎025(285)7000
情報は正午に切り換えます

損害保険の種類と選び方	10/4～10/12
消費生活相談事例～資格商法について～	10/12～10/18
動き出した金融ビッグバン	10/18～10/25
投資信託とは	10/25～11/1

ゆめあり
年金なんでも相談
三条社会保険事務所の専門官が親切丁寧にお答えします。

開設日	時間	会場
9/28(火)	午前10時～午後3時	役場 相談室
9/29(水)		

- ・納め忘れの保険料の納入。
- ・年金の仕組みがわからない。
- ・保険料を分割して納入したい。
- ・現在保険料の納入が困難である。など

求人情報 地元企業ではあなたの活力を求めています。 (就職を希望する人は巻公共職業安定所 ☎72-3155へ)

整理番号	事業内容	所在地	求人職種	求人数	年齢	賃金(千円)	勤務時間
1	歯科診療所	赤 縮	歯科衛生士	2	20～35	150～165	8:30～13:00 15:00～20:00
2	各種商品小売業	下和納	店頭販売員	2	20～30	130～250	10:00～21:00
3	管工事業	東6区	建設関係営業	1	20～40	170～300	8:15～17:15
4	宝石貴金属小売業	東6区	ジュエリーアドバイザー	1	27～45	158.4	9:30～18:30 10:00～19:00 11:00～20:00
5	電気工事業	2区	営業員	1	20～40	170～230	9:00～18:30
6	美容業	12区	美容師	2	20～30	128～203	9:00～18:00
7	食堂・レストラン	赤 縮	調理師及び見習	3	20～45	180～300	10:00～14:30 17:00～22:00 22:00～2:30
8	一般貨物自動車運送業	堀山団地	大型運転手	1	30～45	295～345	8:30～17:30
9	一般貨物自動車運送業	松野尾	運転手	2	20～30	240～300	8:30～17:30
10	金属成形材製品製造業	東 町	ペンダー技術者	4	18～40	135～200	8:00～17:00
11	再生資源卸売業	下和納	作業員	2	25～50	255～305	8:00～17:00
12	エクステリア工事業	漆 山	エクステリア作業及びコンクリート作業員	1	18～40	200～400	8:00～17:15
13	食堂・レストラン	漆 山	ウエイトレス、ウエイター	2	18～40	0.65～0.85	10:00～14:00
14	食堂・レストラン	赤 縮	ホール係、その他	6	18～50	0.7～1	10:00～14:30 17:00～22:00 22:00～2:30
15	飲食料品小売業	東6区	弁当作り、仕込み	2	18～40	0.38	9:00～22:00 の間の5時間
16	一般貨物自動車運送業	馬 堀	荷物仕分作業	5	20～50	0.8	6:00～9:00
17	飲食料品小売業	13区	すし類の調理、販売及び宅配業務	4	18～50	0.7～0.85	11:00～13:30 16:00～19:30 11:00～19:30
18	燃料小売業	9区	給油、配達	3	18～60	0.7～0.85	7:30～13:00 15:00～19:30 7:30～19:30 の間の5時間
19	酒場・ビヤホール	割 前	調理及び配膳	2	18～45	0.68～0.9	17:00～23:00 17:00～22:00 の間の5時間

(整理番号13,14,15,16,17,18,19の賃金は時間給)

新・増改築や取り壊しの
届け出をお忘れなく
巻町税務課
資産税係
☎03131(内線185)

固定資産税(土地・家屋)は毎年1月1日を基準日として、その資産の所有者に課税されます。
土地は登記簿により、新・増改築家屋(居宅・店舗・車庫・作業場など)は家屋調査により確認し、その価格をもとに税額が計算されます。

◎家屋等の新・増改築の届け出

新・増改築(小屋を含む)の工事完了

資産税係へ連絡 → 資産税係による家屋調査

※既に家屋調査が終了している家屋については、届け出はおりません。

◎取り壊し家屋の届け出

登記のある家屋 → 法務局へ滅失登記
登記のない家屋 → 税務課へ滅失届け出書提出

▶滅失届け出書は税務課にあります。(印鑑持参)

※新・増改築等の家屋調査の際に取り壊しの確認をした家屋については、税務課への届け出はおりません。

講師 酒井 修一先生
(日本歯学会会員)
参加費 1人300円(当日徴収)
持ち物 昼食、きのこ汁用のおわん、きのこ採りに必要なもの
申込み期限 10月15日(金) 午前中

おとな・子ども
グラウンドゴルフ大会
巻フイオンズクラブ
☎FAX ②4532

とき 10月17日(日)
受付 午前7時30分～8時

参加費 無料
申込み方法 10月8日(金)までに電話かファックスで申込んでください。(住所・氏名・年齢・学年・電話番号を明記してください)
その他 参加者にはプレゼントを用意してあります。

※雨天中止(開催の場合、午前6時30分に花火が上がります)
ところ 城山運動公園芝広場
対象 小・中学生と大人のペア50組100人
競技方法 16ホールを大人・子ども1組で1打ずつ交互のストロークプレー

町民生活カレンダー 10月

オクトゥバー October 1~15日 (🕒=時間) (🏠=会場)

1 金	●献血(全血) 🕒午前10時~正午 🏠ブルボン 🕒午後1時30分~3時30分 🏠土地改良区 ●消費生活苦情相談 🕒午後1時30分~3時30分 🏠役場1階相談室
2 土	★町立巻病院外来診療休診 ★役場閉庁
3 日	▶休日救急当番医 (診療時間:午前9時~午後6時) [外科] 高橋整形外科クリニック(西川町) ☎📞4020 [内科] 遠藤医院(西川町) ☎📞2204 ●心配ごと相談 🕒午前10時~午後3時 🏠巻町社会福祉協議会 ○得雲荘休館日
4 月	●行政相談 🕒午前9時~正午 🏠役場1階相談室 ○得雲荘休館日
5 火	◆ポリオワクチン予防投与 🕒午後1時30分~2時15分 🏠保健センター
6 水	◆3歳児健診 🕒午後1時20分集合 🏠保健センター ◎じよんのび館休館日
7 木	●心配ごと相談 🕒午前10時~午後3時 🏠役場1階相談室 ◎じよんのび館休館日
8 金	
9 土	★町立巻病院外来診療休診 ★役場閉庁
10 日	▶休日救急当番医 (診療時間:午前9時~午後6時) [外科] 本間医院(分水町) ☎📞2350 [内科] 和田内科医院(西川町) ☎📞2134 体育の日
11 月	▶休日救急当番医 (診療時間:午前9時~午後6時) [外科] しまがきクリニック(東6区) ☎📞1312 [内科] 荻部医院(西川町) ☎📞2057 振替休日 ○得雲荘休館日
12 火	
13 水	住民課窓口時間延長 (午後7時まで)
14 木	●心配ごと相談 🕒午前10時~午後3時 🏠役場1階相談室
15 金	

赤ちゃんの健康のために

会場/保健センター

◆ポリオワクチン予防投与

6週間以上の間隔をあけて、2回投与します。

対象 3か月以上18か月の乳幼児
とき 10月5日(火)

午後1時30分~2時15分
持ち物 母子手帳、予診票
※前後30分は飲食させないでください。

※下痢がある場合は受けられません。

◆3歳児健診

対象 8年8月生まれの幼児
とき 10月6日(水)

午後1時20分集合
内容 内科検診、歯科検診、身体計測、視聴覚検査、尿検査、保健婦の問診、栄養指導
持ち物 母子手帳、目・耳のアンケート、尿検査の尿

※昼食後は歯を磨き、以後何も食べさせないでください。

10月6日(水)・7日(木)

じよんのび館はお休みです

じよんのび館 ☎72-4126



土地改良区

🕒午後1時30分
~3時30分

ブルボン

🕒午前10時~正午

10月1日(金)

献血 (全血)

住民課窓口時間延長

毎月第2・第4水曜日は、住民課窓口業務を時間延長して受付けます。(午後7時まで/祝日の場合は休みに なります)

どうぞ、ご利用ください。

次回は10月13日(水)です

●受付業務

- ① 戸籍謄本・抄本の発行
- ② 住民票謄本・抄本の発行
- ③ 印鑑登録及び印鑑証明書の発行

今月の納税

町・県民税...第3期
国民健康保険税...第6期
納期限...11月1日(月)
期限内の納入をお願いします。
納税は便利な口座振替で。
※届書の用紙は既納課、金融機関に用意してあります。手続きは、通帳と印鑑(通帳に使用)が必要です。
※保険税の口座振替で世帯主変更があった場合は、口座振替申請書で変更手続きをお願いします。