

# 広報 まぎ

1998  
(平成10年)

6/25

第774号

◆毎月10日・25日発行

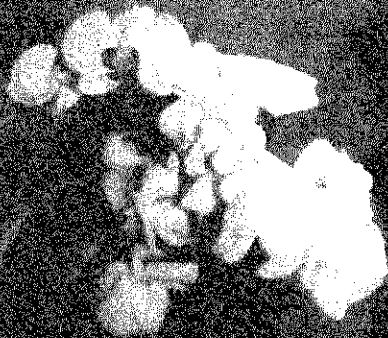

一度無くした光と心と力を  
テーマに夢を描く  
口筆画家 岡村さん

◆◆◆ 介護保険 Q&A ◆◆◆

Q 申請から認定判定まではどのくらいの期間がかかるのですか。

A 30日以内とされています。  
ただ、緊急に介護サービスを必要とする場合は30日は長いので、判定結果が出る前でもサービスを受けることができます。

Q 介護利用計画は自分で作るのですか。

A 自分や家族で作ることもできますし、介護支援専門員に委託し作ってもらうこともできます。



一人ひとりに  
適したサービスを!!

**介護保険**は  
平成12年4月1日スタート!!

40歳から加入します  
「介護保険」

【介護保険事業計画等策定のための実態調査にご協力ください】

町では、住民の皆さんが必要とする介護サービスが受けられるように、介護保険事業計画の策定と老人保健福祉計画の見直しを行います。

この計画を作るにあたり、介護保険への要望・健康状態・生活の実態などの調査を7月以降に行います。住民の皆さんのご協力をお願いいたします。

《対象者》

- ◆65歳以上の方……全員  
(郵送調査を行います)
- ◆65歳以上の援護が必要な方……全員  
(調査員が自宅に伺い調査を行います)
- ◆40歳から64歳までの方……1,100人  
(無作為抽出で、郵送調査を行います)

※詳しくは、巻町社会福祉課 介護保険準備室へ ☎72-3131

初夏の一日 第16回  
静かにお茶を楽しむ 町民茶会

第16回町民茶会が5月31日に巻町公民館で開催されました。

館内に琴の音色が流れ、和服姿の参加者でにぎわいをみせました。抹茶・煎茶の各茶席は、それぞれの流派が竹林や野だて風に飾り付けを施し、より一層和やかな雰囲気を出していました。お手前の方は一期一会の心で振る舞われ、参加者は和敬の思いで日本の伝統を味わいました。

また、巻ガールスカウトの隊員25人が抹茶の一席を体験し「お茶は少し苦かったけど、和菓子はとてもおいしかった」と楽しそうに話していました。



「お茶をおいしくいただきます」

先人たちの足跡をたどる考古資料展

6月13日から15日の3日間、福井の巻町農村環境改善センターで、過去15年間に実施した発掘調査の成果を、未公開資料を中心に紹介する考古資料展が開催されました。

この資料展は、角田山麓の遺跡などから出土した代表的な遺物を実際に見てもらうことにより、巻町が誇る遺跡の数々と文化財保護の重要性を知ってもらうために行われました。

期間中は、町内外から約400人が訪れ、縄文時代の木柱や黒曜石、貴重な土器などを興味深く観察していました。また、写真撮影をしたり、学芸員に質問をするなどして、歴史のロマンを肌で感じているようでした。



▲歴史のロマンを感じます

▼土師器 (南赤坂遺跡)



介護保険は

老後の安心を②  
みんなで支える仕組みです!!

老後の最大の不安要因となっている介護問題を、解消するのが介護保険制度です。

広報まき6月10日号では制度の概要をお知らせしました。今回は、病気等により介護が必要になった時の手続き方法等についてお知らせします。

《介護サービスを受けられる方》

65歳以上で、寝たきりや痴ほうなどで介護が必要な方・虚弱状態で支援が必要な方、また、40歳以上65歳未満でも、初老期の痴ほうや脳血管障害等によって介護が必要になった場合は、申請・認定を経て介護サービスを受けることになります。

(1) 町への申請  
介護サービスを希望する人は、町の担当窓口へ申請します。

(2) 町の調査  
申請を受けると調査員が訪問し、心身の状況や日常生活動作等を確認します。

(3) 審査会の審査  
訪問調査の結果とかかりつけの医師の意見書に基づき、町長から任命された医療や福祉の専門家で構成された「介護認定審査会」で審査され、認定・非認定や、どの程度の介護が必要なのか等を判定します。

(4) 要介護状態の区分の認定  
町は「介護認定審査会」の判定に基づいて、申請者の介護度の区分を認定します。

\*在宅サービス(自宅への訪問サービス)・施設サービス(白寿荘や榎の里等の施設を利用する方のサービス)共に介護の必要状態に応じて6段階に分かれています。(表1参照)

(5) 介護サービス計画の作成  
認定を受けると、次に本人の希望・意見を組み入れながら介護サービスの利用計画を作ります。

●要介護認定とサービスの利用方法●

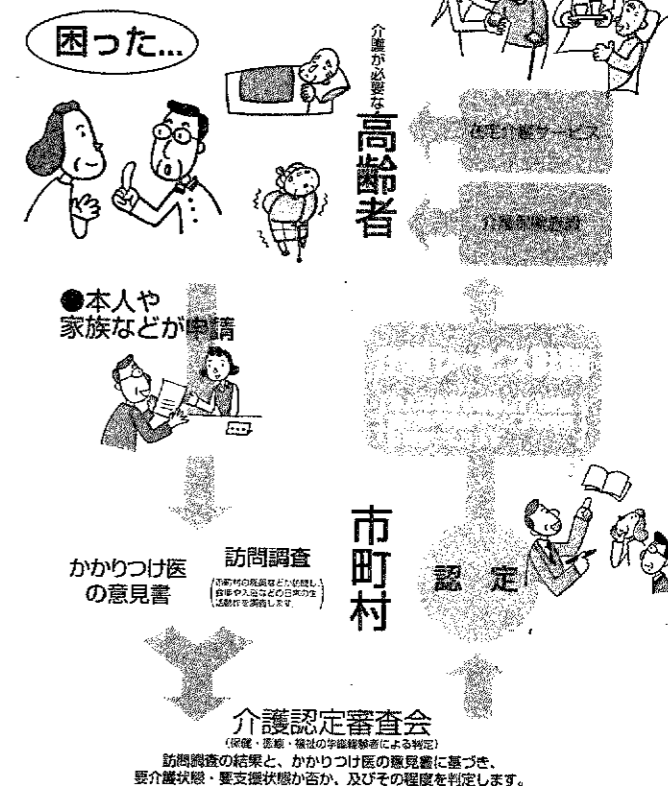

【表1：要介護状態別サービス内容の例】

厚生省の試算等を参考に具体的な例を見てみると...

	状態(目安)	サービス内容例(目安)
要支援	生活管理能力が低下し、時々介護が必要	ホームヘルプ 週1~2回 訪問看護 週1回 デイサービス 週1~2回 ショートステイ 年1~2回各1週間
要介護①	食事、排泄等概ね自立、一部介護が必要	ホームヘルプ 週1回 訪問看護 週1回 デイサービス 週3回 ショートステイ 2ヶ月に1回1週間
要介護②	洋服の着脱等自立、排泄等に介護が必要	ホームヘルプ 週3回 訪問看護 週1回 デイサービス 週3回 ショートステイ 2ヶ月に1回1週間
要介護③	食事、排泄いずれにも介護を必要	ホームヘルプ 週7回 訪問看護 週1回 デイサービス 週3回 ショートステイ 2ヶ月に1回1週間
要介護④	重度痴ほう、全面的介護を必要	ホームヘルプ 週3回 訪問看護 週1回 デイサービス 週3回 ショートステイ 月1回1週間
要介護⑤	寝返りを打てない等一日中ベッドで生活	ホームヘルプ 週7回 訪問看護 週2回 デイサービス 週3回 ショートステイ 月1回1週間



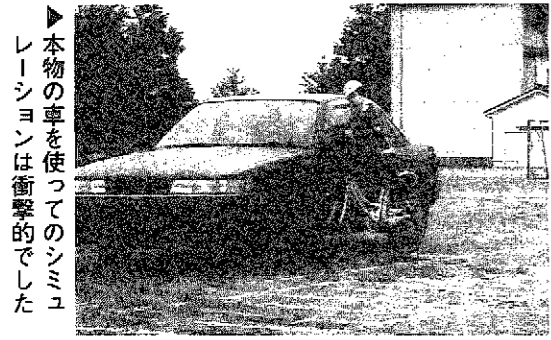

▶本物の車を使つてのシミュレーションは衝撃的でした

**事故の恐ろしさがわかったよ**  
**巻北小学校3年生**  
**自転車安全教室**  
 5月27日、巻北小学校で自転車安全教室が行われました。3年生140人は、巻警察署・交通指導員から、ダミー人形を使った自転車の巻き込み事故のシミュレーションやビデオによる、自転車の正しい乗り方・通行の仕方の指導を受けました。児童たちは「ダミー人形が車にひかれるのを見た時、事故は怖いと思った」「左右の確認が、大切なのがよく分かった」「体にあった自転車を選ばないと、いけないことが分かった」と話し、交通事故の恐ろしさを実感していました。

7月7日の七夕を前にした6月18日、竹野町保育園で七夕飾りづくりが行われました。年長のばら組の園児28人は、ちびっ子らしい願いごとや思いを短冊に書いたり、好きな色の色紙を使い、巻貝の形をしたチエーン・丸形の扇子・ぼんぼりの3種類の七夕飾りをみんなで協力して作りました。特に巻貝チエーンは、自分たちの身長を大きく超えるほど長くつながら、素晴らしい出来栄となり、素晴らしい出来栄は、後日大きな笹竹に飾られ、七夕を彩ります。

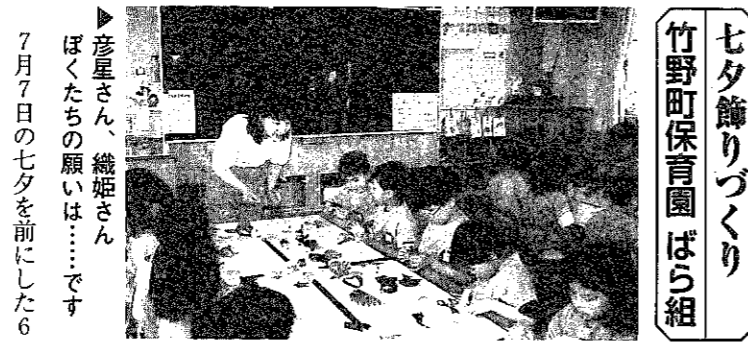

▶彦星さん、織姫さん ぼくたちの願いは.....です

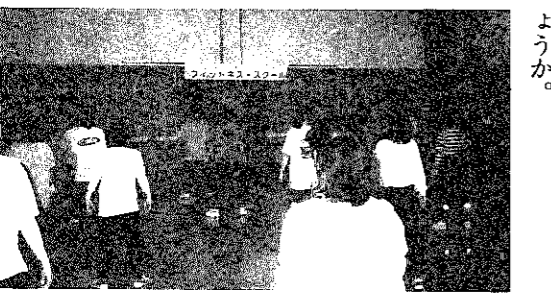

▲健康づくりには心地よい汗がいちばん

**BGMに合わせて**  
**フットレスリー・フオーノ**  
**健康づくり教室**  
**フットレススクール**  
 5月12日から6月23日の毎週火曜日（午後7時30分～8時30分）、巻町保健センターで開催されていた「健康づくり教室フットレススクール」が好評のうちを終了しました。36人の教室生は、BGMのリズムに合わせて、チューブを使ったチューブ体操とボール・ベル・ペルダを使った3B体操で心地よい汗を流し、楽しく運動していました。シエイプアップと健康づくりに最適な、チューブ体操と3B体操。皆さんも、次の機会にもトライしてみたいかがでしょうか。

**入札結果**  
 (落札請負額10万円以上)  
 平成10年3月1日から4月30日まで

工事名	請負額(円)	施行業者	工事期間
上堰 潟公園 橋梁新設設計委託	9,870,000	(有)小柳測量開発	10.4.17~10.8.14
潟頭 地内 舗装工事	3,360,000	佐藤建設(株)	10.4.17~10.8.14
巻町公共下水道事業道路舗装復旧工事(第1工区)	7,455,000	佐藤建設(株)	10.4.17~10.5.31
巻町公共下水道事業道路舗装復旧工事(第2工区)	11,760,000	(株)水倉組巻支店	10.4.17~10.5.31
巻町公共下水道事業道路舗装復旧工事(第3工区)	4,620,000	(株)吉田建設	10.4.17~10.5.31
巻町公共下水道事業道路舗装復旧工事(第4工区)	3,150,000	(株)水倉組巻支店	10.4.17~10.5.31
巻町公共下水道事業道路舗装復旧工事(第5工区)	3,465,000	水庄建設(株)	10.4.17~10.5.31
漆山地内大通川水管橋架替測量設計業務委託	8,400,000	相互技術(株)	10.4.27~10.8.4
公共下水道工事に伴う配水管移設設計業務委託	4,882,500	(株)新潟測量設計社	10.4.27~10.7.15
松野尾地内道路改良工事	3,202,500	(有)松野尾産業	10.4.27~10.7.20
四ツ郷屋地内舗装工事	5,617,500	佐藤建設(株)	10.4.27~10.7.25

梅雨空.....でも気分は **最高潮!!**  
**まき夏まつり**

まき夏まつりが、14日・15日・16日の3日間の日程で開催されました。あいにくの雨で14日夜の行事は中止となってしまいました。その他の行事は順調に行われ、梅雨空に負けないほどの熱気にあふれ、大いに盛り上がりを見せていました。

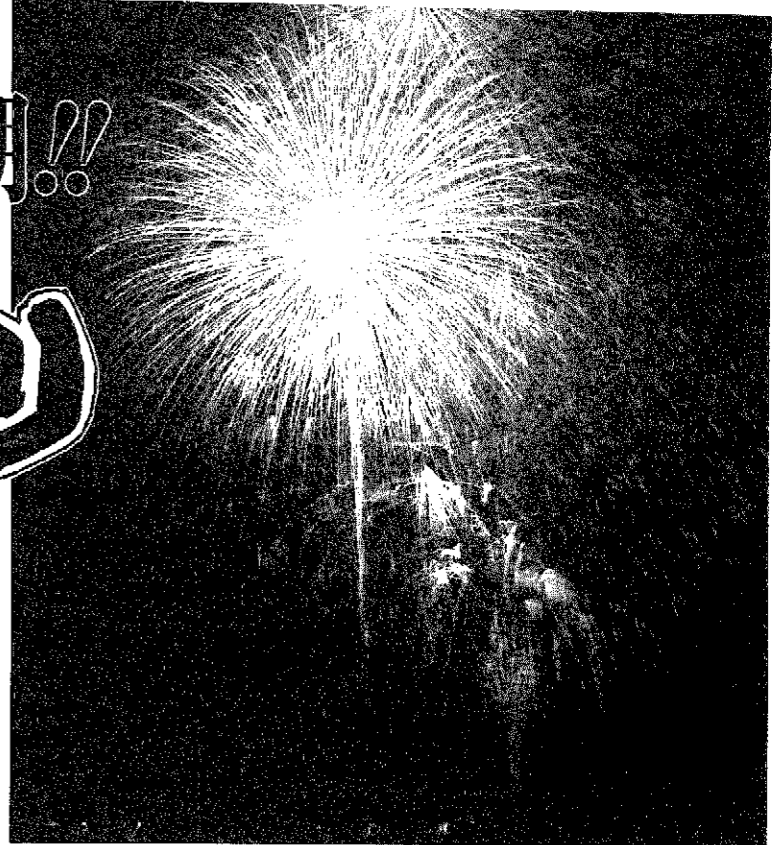

**ポケモンと一緒に パワー全開**

▲子供山車 たるみこし

▲大人山車

▲わんぱく相撲大会

▼巻西中

▼巻南小

▲巻東中

▲巻北小

▼子供越王太鼓

やかた竿燈

# 校庭 No.58

日本一の巻東中学校をめざすには「中学校生活の大切さとは」

## S.T.P.討論会 《巻東中学校》

5月30日に、巻東中学校で初の試みとなるS.T.P.討論会(生徒(S)・保護者(P)・教師(T)が一堂に会して、各々が日ごろどのようなことを考えているのかを話し合う会)が行われました。

この会は、学校風紀の乱れが問題とされている今日、生徒・保護者・教師の3者が意志を疎通させてこの問題の改善に取り組



▲みんなの意見で素晴らしい学校に

- ◎生徒の意見
  - ・部活時間を短縮してもらいたい。
  - ・部活動の全員参加制はやめてもらいたい。
  - ・自分の好きなことができな
- ◎保護者の意見
  - ・部活は中学校生活において、とても大切だと思う。
  - ・もっと部活動に青春をぶつけてもらいたい。
- ◎教師の意見
  - ・今の時期にしかできないことなので、一生懸命にやっ
  - ・工夫しながら生徒のやる気を出させていきたい。

- ◎生徒の意見
  - ・ヘルメットは必要ないと思
  - ・スカートでの自転車登校を認めてもらいたい。
  - ・親からもらった命なので大切にしたい。
- ◎教師の意見
  - ・学校とは共同生活の場であるので、ある程度の我慢も必要であると思う。
  - ・この問題については、今後も繰り返し話し合っていく必要がある。

このように、各立場から様々な意見が出され、有意義な討論会になりました。討論会の中で生徒会本部の生徒から「こういった討論会を継続していきたい」といった意見が出るなど、生徒にとっても実りある会になりました。

- ◎生徒の意見
  - ・着替えの回数が多いなど、生徒の気持ちになって考えると、もう少し改善すべき点があると思う。
  - ・私服化にすると保護者は大変である。
- ◎教師の意見
  - ・学校とは共同生活の場であるので、ある程度の我慢も必要であると思う。
  - ・この問題については、今後も繰り返し話し合っていく必要がある。

- ◎生徒の意見
  - ・ヘルメットは必要ないと思
  - ・スカートでの自転車登校を認めてもらいたい。
  - ・親からもらった命なので大切にしたい。
- ◎教師の意見
  - ・学校とは共同生活の場であるので、ある程度の我慢も必要であると思う。
  - ・この問題については、今後も繰り返し話し合っていく必要がある。

このように、各立場から様々な意見が出され、有意義な討論会になりました。討論会の中で生徒会本部の生徒から「こういった討論会を継続していきたい」といった意見が出るなど、生徒にとっても実りある会になりました。

- ◎生徒の意見
  - ・着替えの回数が多いなど、生徒の気持ちになって考えると、もう少し改善すべき点があると思う。
  - ・私服化にすると保護者は大変である。
- ◎教師の意見
  - ・学校とは共同生活の場であるので、ある程度の我慢も必要であると思う。
  - ・この問題については、今後も繰り返し話し合っていく必要がある。

- ◎生徒の意見
  - ・ヘルメットは必要ないと思
  - ・スカートでの自転車登校を認めてもらいたい。
  - ・親からもらった命なので大切にしたい。
- ◎教師の意見
  - ・学校とは共同生活の場であるので、ある程度の我慢も必要であると思う。
  - ・この問題については、今後も繰り返し話し合っていく必要がある。

このように、各立場から様々な意見が出され、有意義な討論会になりました。討論会の中で生徒会本部の生徒から「こういった討論会を継続していきたい」といった意見が出るなど、生徒にとっても実りある会になりました。

- ◎生徒の意見
  - ・着替えの回数が多いなど、生徒の気持ちになって考えると、もう少し改善すべき点があると思う。
  - ・私服化にすると保護者は大変である。
- ◎教師の意見
  - ・学校とは共同生活の場であるので、ある程度の我慢も必要であると思う。
  - ・この問題については、今後も繰り返し話し合っていく必要がある。

- ◎生徒の意見
  - ・ヘルメットは必要ないと思
  - ・スカートでの自転車登校を認めてもらいたい。
  - ・親からもらった命なので大切にしたい。
- ◎教師の意見
  - ・学校とは共同生活の場であるので、ある程度の我慢も必要であると思う。
  - ・この問題については、今後も繰り返し話し合っていく必要がある。

このように、各立場から様々な意見が出され、有意義な討論会になりました。討論会の中で生徒会本部の生徒から「こういった討論会を継続していきたい」といった意見が出るなど、生徒にとっても実りある会になりました。

# グループ紹介

## 日本古来の伝統を今に!!

観好塾 塾長 西川重光

観好塾は、古典芸能である観世流謡曲の愛好者の集まりです。謡曲は能楽の台本で、その歴史は古く室町時代に生まれ、現在は能と共に静かなブームを呼んでいます。物語に役をつけて謡うもので、代表的なものは「隅田川」「高砂」でその一部が結婚式等で披露されています。現在塾生は34人で、春・秋に発表会を開き近隣市町村の謡友と交流したり、お盆・月見の会を催し、楽しんでいます。初心者の方も気軽に参加できますので、是非おいでください。

- ◆日時 毎週月・火・木曜日 午後7時30分～9時 [女性] 毎週月・水曜日 午後1時30分～3時
- ◆場所 西川医院(巻町1区)
- ◆連絡先 西川重光 ☎72-6066 大野 保 ☎72-3304



## 至誠書道研究会 会長 山賀光雲

会の発足から22年になります。書を愛好する老若男女でした激しいながら精進しています。社中展をはじめ、県展、県芸術展、県勤労者美術展や中央展に力を入れていましたが、今年から実用書を主体に和やかに書くことを楽しんでいます。名前の書き方、表札、賞状、手紙、ペン字、篆刻、刻書等書道の分野を研究しながら揮毫しています。同じ趣味をもったサークルですからすぐに打ち解け合うことができ、お互いの作品の批評や励ましで書を離れた分野でも役立っています。また、師範クラスは大作に常に挑み、努力すれば実る「道」の芸術をめざしています。「書は人なり」と言われるごとく、学書を通していい人間になることが最も重要な課題ですから、半歩であろうともみんな懸念に努めています。

- ◆活動日 毎月4回
- ◆連絡先 山賀つるよ (13区) ☎73-4525

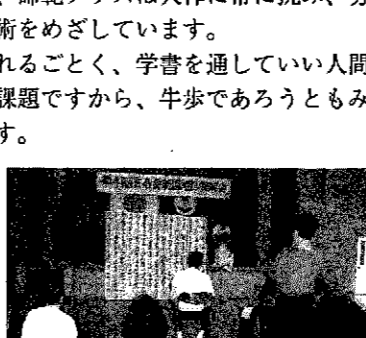

## 新潟岳風会巻支部 代表 浜田 秀

●会の現況 私たちの会は詩吟の同好会です。祖宗範木村岳風先生の創設の、文部大臣認可(旧)日本詩吟学院岳風会の系統に属します。現在の会員数は男女合わせて17人、日ごろの練習に励んでいると共に、主として初心者向けの教場も開設しています。

●詩吟は健康の良薬 詩吟は、腹式呼吸法を基本とした「腹から出す声」を学ぶ、ことにより、内臓をはじめからだ全体の機能促進に役立ち、ボケ防止にもなります。また、漢詩・和歌・俳句等を吟じるので、これらを通して古今東西の文化にも触れることができます。詩吟をやってみようという皆さんの入会を歓迎します。

- ◆日時及び場所 毎週水曜日 午後7時30分～ ふれあい会館(堀山団地) 巻町公民館
- ◆連絡先 浜田 秀(巻町) ☎72-4866



## 巻斎藤民謡会 会長 永井 智子

民謡・民踊は遠い祖先の生活の中から生まれ、歌い・踊り継がれている民衆の声・踊りです。また、「民謡は心のふるさと」とも言われ、やればやる程奥深いものがあります。会員は常に原点に帰ることを忘れず、「より良い一年」「新たな努力」「一歩前進」を目標に努力を重ね、郷土の民謡・民踊の保存と普及を考え前進しています。

活動としては、会員全員参加で行う慰問発表会(今年で11回目)を中心に、普段のけいこに努めています。古いきたりの民謡、新しい時代の民謡とその時代時代の流れに添った民謡・民踊をめざしています。高齢者・若者・青年・主婦の皆さんも是非一度民謡・民踊をやってみませんか。

- ◆練習日 毎週金曜日 午後7時30分～
- ◆場所 やすらぎ会館本館
- ◆連絡先 永井智子(巻町) ☎72-5210



## 第23回 巻町野球連盟会長旗争奪野球大会の結果

\*とき 5/10・5/31 \*ところ 城山・竹野町野球場

(Aクラス)	(Bクラス)
優勝・渡り島	優勝・スーパードライブ
準優勝・新潟チャンピオンズ	準優勝・農業大学校
3位・越前浜メッツ	3位・ラッキーストライク
・蒲原ガス	・ロケッツ

「海水浴シーズンを前に開通 国道402号(旧サイドライン) 6/27(土) 角田浜～五ヶ浜間復旧」

昨年12月、旧サイドライン・小浜地内で発生した岩盤崩落事故のため交通止めとなっていた国道402号(角田浜～五ヶ浜間)の復旧工事が完了し、6月27日(土)午前零時をもって通行可能となる予定です。

▲それぞれの立場で貴重な意見が

- ◎保護者の意見
  - ・ヘルメットをかぶるのがいやなら、徒歩にすればよい。
- ◎教師の意見
  - ・命は尊いもの。やはりヘルメットは必要である。

\*岩田石英さん(馬堀下組)から漆山地区公民館にと、書(額縁入)1点を寄贈頂きました。

\*朝起会(青木和枝代表)から文化・スポーツ振興基金に寄付を頂きました。

\*越後中央農業協同組合(小瀬重雄組合長)から文化・スポーツ振興基金に寄付を頂きました。

\*(株)アーバンハウス新潟(塩崎隆一代表)からチャリティーバザールの収益金の一部を社会福祉のために寄付を頂きました。

大変ありがとうございました。



にゅう  
ふねいす

山賀 一郎くん [竹野町・1歳2か月]

陽一さん、信子さんの男のお子さん。「パパと同じ“一”の字をもらい響きから名付けました。素直で明るい元気な子に育ってほしいです。そして、いつまでも友達のように仲の良い家族になりたいですね。」とママ。ブロック遊びが大好きで、最近ではテレビの音に合わせて踊ったり手をたたいたりしてみんなを楽しませてくれるいっちゃん。大好物の納豆ごはんをもりもり食べて毎日元気いっぱいです。



5月末の人口  
 総数 30,640(－11)  
 男 14,860(－9)  
 女 15,780(－2)  
 世帯数 8,840(±0)  
 (±)は4月末からの増減

お誕生おめでとう (6月1日～15日届出分)

名	前	出生月日	係 員	地 区
玉木	葵	5.23	勝 香	東 6 区
佐藤	聖	5.25	義 浩・幸 江	仁 箇
渡辺	泰成	5.28	隆 早 苗	割 前
岡本	幸志郎	5.30	誠 利 恵	漆山2の丁
織田島	和 樹	6. 3	和 義・麗 子	12 区
高橋	功多	6. 3	成 吾・いづみ	葉 萱 場
長谷川	千 晃	6. 3	善 浩・恵 子	13 区
治田	美 咲	6. 5	健 児・ひとみ	東 6 区
大治	聖 和	6. 5	雅 人・美和子	稲 島
新井	結 乃	6. 5	厚 司・仁 子	稲 島

ごめい福をお祈りします (6月1日～15日届出分)

名	前	死亡月日	年齢	地 区
早見	清 榮	6. 2	83	越 前 浜
土田	ヨ シ	6. 2	86	漆山6の丁
乙川	ナ カ	6. 5	86	四 ツ 郷 屋
内山	菊 治	6. 5	81	前 出
乗原	十九十	6. 5	77	稲 島
三島	作 藏	6. 6	67	8 区
笠原	左 一	6. 7	90	下 和 納
奥村	四郎治	6.10	85	漆山2の丁
椎谷	仁 志	6.10	48	堀 山 団 地
中原	藤三郎	6.10	72	松野尾浦組
佐藤	ミ サ	6.11	88	漆山2の丁
萩原	貞二郎	6.12	85	3 区
岡村	サ ツ	6.12	97	東 6 区

※「お誕生おめでとう」「ごめい福をお祈りします」欄に掲載を希望されない方は、住民課窓口係または、企画調整課広報広聴係までお申し出ください。

広報クイズ No.111

問題① 介護保険は何歳から加入するのでしょうか。また、巻町ではいつから始まるのでしょうか。

問題② 国道402号が通れるようになるのはいつからでしょうか。

正解者5人(正解者多数の場合抽選)に図書券(千円分)をプレゼントします。ふるって応募してください。

■応募要項■

官製はがきに下記を参照のうえ書いてください。

締切り 7月10日(金) (消印有効)

発表 広報7月25日号

50	953-8666	企画調整課 広報広聴係 行	巻町役場
----	----------	---------------------	------

←巻町役場専用の郵便番号です

解答	
①	②
住 氏 年 電 話 番 号	所 名 齢 電 話 番 号
広報・町政に対する意見・要望など	

前回の正解

問題① 6月2日  
 問題② 巻北小 157人  
 巻南小 96人



住民課窓口で抽選の結果、正解者33人のうち次の5人の方が当選となりました。おめでとうございます。

- 大越 エイさん (3 区)
- 佐藤 重信さん (6 区)
- 小島小夜子さん (8 区)
- 安田 雪子さん (東6区)
- 鈴木ゆかりさん (松 山)

たくさんのお応募どうもありがとうございました。

表紙



一度無くした 光と心と力を  
 岡村さんが最初に書いた文字「夢希望」  
 テーマに夢を描く  
 口筆画家 岡村さん

不慮の事故で手足の自由をすべて奪われた岡村佐久一さん(42歳・仁箇)は、こんなハンディキャップにも負けず、口に絵筆をくわえて、繊細でかつ力強い見事な水彩画を描いています。

「妻や家族の励ましで、字や絵を書くことに取り組みました。文字を書けるようになった時、一番最初に妻に感謝の言葉を書いて贈りました。次第に自分の心に元気や余裕が生まれ、絵を描くことにもトライしてみました。絵を見た人から、『その後どんなにしている』というような声をかけてもらえればいいですね。」と話してくれました。

## ～町職員募集のお知らせ～

町では、平成11年4月1日採用予定の一般行政職員（一般事務）を募集しています。

- ▶職 種 一般行政職員 ▶採用人員 若干名
- ▶試験区分 上級試験 ▶募集締切 6月29日(月)
- ▶受験資格 大学を卒業した方又は平成11年3月までに卒業見込の方、もしくは同程度の学力を有する方で、昭和48年4月2日から昭和52年4月1日までに生まれた通勤可能な範囲に在住の方

### ▶試験日時

- ・1次試験…8月2日(日)  
(教養・一般性格診断検査)
- ・2次試験…9月上旬  
(面接・作文・体力テスト等)

▶詳しくは 巻町総務課人事係へ (☎72-3131)

## 7月は

## 青少年の非行問題に 取り組む全国強調月間

—ハイ、県くらしのダイヤルです—

☎025(285)7000 (専用電話)

家庭用の殺虫剤・防虫剤の 安全な使い方	7/6～7/13
通信販売は広告を確かめて	7/13～7/21
消費生活相談事例 ～通信販売のトラブル～	7/21～7/27
引火しやすい着火剤に 気をつけて	7/27～8/3

※情報は正午に切り換えます。

※緊急な消費生活情報は予定を変更することがあります。

## 平成10年度

### 郵政職員を募集します

#### 【国家公務員Ⅲ種試験】

- ・受験資格 昭和48年4月2日から昭和56年4月1日生まれの方
- ・受験申込 7月1日(水)まで
- ・試験日 9月6日(日)：1次試験
- ・試験地 新潟市ほか全国各都市
- ・問合せ 人事院関東事務局  
☎03(3214)1621

#### 【外務職員試験】

- ・受験資格 昭和39年4月2日から昭和58年4月1日生まれの方
- ・受験申込 7月6日(月)まで
- ・試験日 8月23日(日)：1次試験
- ・試験地 新潟市ほか全国各都市
- ・問合せ 信越郵政局  
☎026(231)2248

## 花金ナイター介護講座

### 受講のご案内

- とき 7月24日・31日・8月7日  
(いずれも金曜日)
- 午後6時30分から8時30分
- ところ 新潟ユニゾンプラザ  
(新潟市上所2丁目)

### 内容

- ・講義 「高齢者の健康管理」  
「福祉用具の選び方」
- ・実技 「寝たきりにならないために」  
「介護の基礎技術」  
「介護の基礎技術」  
「介護の基礎技術」
- ※実技当日はスラックス、トレーニングウェア等でおいでください。
- 募集定員 30名(先着順)
- 申込期限・申込先 7月16日(木)  
までに新潟県社会福祉協議会へ  
☎025(281)5525

## 巻町文化会館雇し物案内



### 小椋佳コンサート「歌談の会」

9/16(水) 開場 18:00  
開演 18:30

全席指定 4,200円 好評発売中

●お問い合わせは巻町文化会館(☎73-2219)



# 「ご存じですか」更生医療

更生医療は、身体障害者の日常生活を容易にし、職業能力を増進するため、その障害の除去または軽減を目的として、必要な医療の給付を行うものです。

対象 身体障害者手帳の交付を受けている18歳以上の方  
 給付内容 保険給付の対象医療費の自己負担について公費で負担します。ただし、対象者の属する世帯の所得に応じて、その一部または全額を負担していただきます。  
 給付の対象となる障害区分と主な医療

視覚障害	角膜移植術、白内障手術など
聴覚平衡機能障害	外耳道形成術、鼓膜せん孔閉鎖術など
音声・言語・そしゃく機能障害	歯科矯正術、口がい裂に対する手術など
中枢神経脳神経	脳シヤント、せき髄形成術
肢体不自由	人工関節置換術、骨切術、理学療法など
心臓機能障害	ペースメーカー埋込術、人工弁置換術など
じん臓機能障害	人工透析療法、じん臓移植術など
小腸機能障害	中心静脈栄養法

申請手続 給付を受けようとする事前に、更生医療指定医師が作成した更生医療意見書、保険証を添えて申請してください。(用紙は社会福祉課窓口にあります)  
 詳しい内容のお問い合わせは 巻町社会福祉課 ☎72-3131(内線164)

## 7月は

### 「社会を明るくする運動」の強調月間です。

統一標語「ふれあいと対話が築く明るい社会」  
 この運動は、すべての国民が、犯罪や非行の防止と罪を犯した人たちの更生について理解を深め、それぞれの立場において力を合わせ、犯罪や非行のない明るい社会を築こうとする全国的な運動です。

### 「目の不自由な方をもっと知ってもらうために」 どなたでも参加いただけます

視覚障害リハビリテーションの講演と展示会  
 親子で「盲導犬」とふれあいませんか  
 とき 7月11日(土) 午後1時30分～3時  
 ところ NTT巻営業所(役場隣)



とき 7月11日(土) 午後1時～4時  
 ところ (新潟市東堀前通) 新潟市東堀前通  
 【展示会】午前11時～午後1時  
 ・拡大読書器、弱視めがね、パソコンなどの日常生活用具の展示  
 【講演会】午後1時～4時  
 「視覚障害者」と  
 コミュニケーション  
 ・視覚障害者のコミュニケーション障害  
 ・点字の利点とその普及  
 ほか  
 主催 新潟県視覚障害者のリハビリテーションを推進する会  
 問合せ 信楽園病院 ☎025(267)1251

主 催 NTTテレビジョン「しろつめの会」、巻町社会福祉協議会、NTT巻営業所  
 後 援 巻町、巻町商工会、巻町婦人会、巻町地区電話ユーザ協会、日本公衆電話会巻分会  
 問合せ NTT巻営業所 ☎7313780

## 国民年金からのお知らせ



年金を受けている方へ  
 年金の支払月は  
 今までどおりです!

年金の支払通知書(または振込通知書等)は、これまで支払月ごとに、お送りしてきましたが、この6月からは、「6月から翌年4月まで」の6回分を毎年6月に一回にまとめてお送りすることになりました。

年金の支払は今までどおり、年6回です。(6月、8月、10月、12月、2月、4月)

◎お問い合わせは  
 社会福祉課国民年金係まで!

## 求人情報

地元企業ではあなたの活力を求めています。

(就職を希望する人は巻公共職業安定所 ☎72-3155へ)

整理番号	事業内容	所在地	求人職種	求人数	性別	年齢	賃金(千円)	勤務時間
1	管工事業	東6区	現場管理者	1	男	18以上	180~300	8:00~17:00
2	一般土木建築工事業	〃	土木施行管理士	3	〃	20~45	160~300	8:00~17:00
3	電気工事業	2区	営業員	2	〃	18~40	180~230	9:00~18:30
4	各種食料品小売業	5区	生鮮販売	2	〃	18~35	138.2~350	9:00~18:00
5	料亭	13区	調理師及び調理師見習	1	〃	18~30	180~350	9:00~18:00
6	一般土木建築工事業	仁箇	運転手	1	〃	30~50	200~220	8:00~17:00
7	家庭用機械器具小売業	東6区	サービスマン	1	〃	18~23	154.5~250	9:00~18:00
8	民生用電気機械器具製造業	鷺ノ木	組立工	2	〃	18~40	140~220	8:00~17:00
9	自動車小売業	東6区	自動車ガラス販売・修理	1	〃	18~24	160~200	8:30~17:30
10	自動車整備業	漆山	自動車板金・塗装	1	〃	20~30	150~250	8:30~17:30
11	清掃業	東6区	清掃スタッフ	2	〃	25~45	150~200	8:30~17:30
12	金属素材製品製造業	伏部	軽作業員	1	〃	18~50	154~300	8:30~17:30
13	歯科診療所	東6区	歯科衛生士	1	女	20~40	160~250	8:30~18:00
14	貴金属小売業	〃	ジュエリーアドバイザー	1	〃	30~45	158.4	9:30~18:30 12:00~21:00 11:00~20:00
15	燃料小売業	東6区	給油係	1	〃	18~30	145~180	8:00~17:00 10:00~19:00
16	歯科診療所	〃	雑務員	1	〃	不問	0.75	15:00~19:00
17	料亭	13区	料理・皿洗い・配達など	2	〃	20~50	0.8~1.0	9:00~18:00 17:00~22:00
18	パン・菓子製造業	11区	販売・配達・和洋菓子作り手伝い	1	〃	18~50	0.65~0.7	8:30~17:30 の間の7時間
19	料亭	6区	座敷係	1	〃	20~65	0.7~0.8	18:00~23:00
20	各種商品小売業	東6区	食品品出し・加工作業	3	〃	18~45	0.72~0.76	8:00~16:00 8:00~18:00 の間の7時間
21	理容業	6区	美容師及び見習	10	共用	18~30	125~350	9:00~19:00 11:00~21:00
22	一般貸切旅客自動車運送業	赤箱	大型バス運転士	2	〃	22~35	171.1	5:30~14:00 7:30~19:00
23	金属素材製品製造業	東町	プレス・ボール盤工	2	〃	18~35	135~200	8:00~17:00
24	食堂・レストラン	7区	調理補助	1	〃	20~40	0.7~0.8	16:00~0:00 の間の8時間
25	耕種農業	伏部	きのこの栽培	2	〃	40~60	0.74	8:30~14:30 の間の5時間

(整理番号16,17,18,19,20,24,25の賃金は時間給)

## 作品募集!

### 「まちづくり月間」作画コンクール

6月は「まちづくり月間」です。県ではその一環として「作画コンクール」を実施します。住んでみたい、つくってみたい「まち」を、絵や版画などで表現してみませんか。  
 テーマ 「こんなまちに住みたいな」  
 応募資格 県内在住の小学生(共同制作可)  
 用具 自由(版画・はり絵可)  
 作品寸法 37cm×54cm(四つ切)  
 応募方法 作品は折ったり丸めたりせず、当て紙をして9月18日(金)までに下記までお送りください。

問合せ・郵送先  
 県土木部都市整備局都市計画課  
 ☎025(285)5511(内線3332)  
 ※下記の様に記入した紙を作品裏面右肩に貼付してください。

氏名	性別	学校名	学年
学校住所	(〒・区)	先生の氏名	
絵の題名			

恒例の町民技術講習会を開催します。この機会に、せんだの仕方などを楽しく学び、庭の手入れに役立ててみましょう。  
 とき 7月19日(日) 午前8時から(雨天順延・小雨決行)  
 ところ 町立巻東中学校  
 対象 一般町民の希望者(初心者の方、大歓迎)  
 内容 初心者向け「松の手入れ」についての技術  
 費用 無料  
 講師 緑と土に親しむ会  
 服装・所持品 軽装・帽子・タオル・作業用手袋・せんだはさみ・ポールペン  
 その他 会で昼食を用意します。  
 申込み 7月4日(土)までに陶山さんへ(☎72-3029)

親子で楽しむミュージカル  
 チャリティー公演  
**インのばか**  
**8月9日(日)**  
**巻町文化会館**  
  
 ・午前の部：11時開演  
 ・午後の部：14時開演  
 ◆定員：午前・午後の部共に900人  
 ◆入場料：大人700円  
 子ども3歳~中学生300円  
 ◆応募方法：専用ハガキに必要事項を記入し、切手を貼って申込みください。7月7日(火)消印有効(応募者多数の場合は抽選)  
 ※詳しくは、電力ふれあい広場ルミナスまで☎72-11179

## 7/5 厚生年金スポーツセンター 屋外レジャーボールオープン

★オープン当日  
 ・中学生までのお子様入場無料  
 ・ちびっ子ジャンケン大会開催  
 ★オープン期間中(～8/31)  
 ・毎週水曜日は「水の日」サービスとして抽選で100名入場無料(営業時間 10:00~17:00)

## 1日人間ドック 追加申込みを受付けます

6月5日(金)に1日人間ドック検診申込みを締切りましたが定員枠に余裕がありますので、追加申込みを受付けます。  
 ◆追加申込定員 110名  
 ◆申込締切 7月6日(月)  
 ◆申込み・問合せ 巻町環境保健課国保係 ☎72-3131(内線175)

## 「悠遊塾」第3回 アウトドア体験塾開催

とき 7月11日(土)・12日(日) 1泊2日  
 ところ 県立青少年研修センター  
 対象 18歳以上の方  
 内容 キャンピングを中心とした野外活動の楽しみ方、指導法を身に付けます。  
 経費 2,500円(教材費、食費、写真代等)  
 申込み・問合せ 7月6日(月)までに県立青少年研修センター研修課 ☎77-2111  
 主催 新潟県教育委員会



# 町民生活カレンダー

= 時間  
 = 会場  
 = 対象者  
 = 参加費

1～15日 英語でJuly (ジュライ) 月異名一文月 誕生石—ルビー

1 水	◆3歳児健診  13:20集合 保健センター ●じよんのび館休館日	8 水	
2 木	●心配ごと相談  10:00～15:00 役場3階第3会議室	9 木	●心配ごと相談  10:00～15:00 役場3階第3会議室
3 金	●消費生活苦情相談  13:30～15:30 役場3階大会議室	10 金	
4 土	★町立巻病院外来診療休診 ★役場閉庁	11 土	★町立巻病院外来診療休診 ★役場閉庁
5 日	●休日救急当番医(診療時間9:00～18:00) [外科] 伊藤整形外科(吉田町) ☎③3115 [内科] 長沼医院(6区) ☎⑦2210 ◆両親学級  9:30～正午 保健センター ●心配ごと相談  10:00～15:00 巻町社会福祉協議会 ○得雲荘休館日	12 日	●休日救急当番医(診療時間9:00～18:00) [外科] 金子外科整形外科医院(岩室村) ☎④24786 [内科] 本田医院(馬堀) ☎⑦32100
6 月	●行政相談  9:00～正午 役場3階第3会議室 ○得雲荘休館日	13 月	○得雲荘休館日
7 火	◆1歳6か月児健診  13:20集合 保健センター	14 火	
		15 水	◆たんぼぼ広場  9:30～11:30 保健センター ●じよんのび館休館日



## 赤ちゃんの健康のために

会場  
保健センター

### ◆3歳児健診

対象 H7年5月生まれの幼児  
 とき 7月1日(水)  
 午後1時20分集合  
 内容 内科検診、歯科検診、身体計測、視聴覚検査、尿検査、保健婦の問診、栄養指導  
 持ち物 母子手帳、目・耳のアンケート、尿検査の尿

### ◆両親学級(2回目)

初めてパパ・ママになる人たちが親としての自覚を持ち、楽しく子育てができるように、夫婦同伴の両親学級を開催します。  
 対象 出産予定日が平成10年8月から11月末日までの初産を迎える夫婦20組  
 とき 7月5日(日)  
 午前9時30分～正午  
 (午前9時20分までにお集りください。)  
 ※保健事業日程表にある日付から変更になりましたので、ご注意ください。  
 内容 (2回コースの2回目)  
 ビデオ学習、沐浴実習ほか  
 問合せ 巻町環境保健課健康管理係  
 ☎72-3131

### ◆たんぼぼ広場

対象 1～3歳(入園前)の幼児とその保護者  
 とき 7月15日(水)  
 午前9時30分～  
 11時30分  
 内容 ジャンボ玉あそび、夏のスキンケアについて 他  
 持ち物 ・コップ(幼児・保護者用)  
 ・参加費1人100円  
 申込み 7月10日(金)までに巻町環境保健課健康管理係へ  
 ☎72-3131 (内線173・174)

### ◆1歳6か月児健診

対象 H8年12月生まれの幼児  
 とき 7月7日(火)  
 午後1時20分集合  
 内容 内科検診、歯科検診、身体計測、保健婦の問診、栄養指導  
 持ち物 母子手帳



町からのお知らせは  
テレフォンガイドで

☎72-3600

