

# 広報 まま

1998  
(平成10年)

1/25

第764号

◆毎月10日・25日発行



“新春の舞い”は  
福祉の舞台で  
東町神楽会

平成10年  
消防出初式



### 防災・防火 「ゼロ」願って!!

1月4日、消防団員と署員196人が参加して新春恒例の消防出初式が行われました。本町通りでは、消防団員の分列行進、はしご車やポンプ車・消防団の積載車など29台による車両部隊のパレード。引き続き、場所を巻工業高校脇の西川堤防に移しての一斉放水。壮観な水のアーチに、今年一年の「無火災」「無災害」を願いました。



▼町を守る消防団の皆さん

子供書道教室  
書初め



▼新たな気持ちで筆を運びます

## ◆第7回 町民海外研修報告 No.4◆

### 南半球の歴史と文化 オーストラリア研修記

#### 海外研修と私

笠原 富美子さん(松山)

「何で行くことになったんだっけ!」ニュースを見ると出発に合わせるかのように、ケアンズで女性が殺されるという事件が起こった。飛行機は落ちるのではないかと思える。気が付くため息がこぼれていた。

しかし、そんな心配をよそに、飛行機は無事シドニーに着、入国審査が始まった。係官は外国人で当然英語を話す。必要書類を出したつもりだったが、でも係官は何かを話し掛けてくる。何を言っているのさ?英語を話しているらしいことしか聞き取れない。そのうち係官は話すのをやめ、ジェスチャーを始めた。

なんと私は入国カードを出し忘れていたのだ。私はカードを出さずと思わずニヤッと笑ってごまかし、急いでその場を去ったのだが、この事件で私はかなり

落ち込んだ。まず、英語が聞き取れなかったことが一つ。それから、ニヤッと笑ったことが一つである。

何年もかけ、身につけてきた英語力がこれほどとは思わなかったし、ニヤッと笑う方は、いわゆる「ジャパニーズスマイル」かと思いき、私もいざとなると訳の分からない日本人になってしまうんだと悲しくなってきた。でもこの空を見た時全部忘れてしまった。それは、空に限らない。海も真っ青、植

物もカラフル、猫くらの大きさのトカゲが草原を歩き、タラシチユラのようなクモが寝室に住んでいる。そんな自然のスケールの大きさは、そこに住む人間までも変えてしまったらしい。みんな背が高い、足が長い、そして何より心が広いのだ。



▶1,1000畝の土地に生息するトカゲ

訪れた。そこはお年寄りが自分自身で動かそうとする意志や自覚、自信であふれ、磨きがかかっている施設だった。交流会を済ませバスに乗り込もうとする

病気が、様々な要因が複雑に絡み合って発病します。自分を病気から守ってくれるのは、薬でもなく、医療機関でもありません。健康になるのも病気になるのもあなたの生活習慣次第です。

## 生活習慣病 予防週間

2月1日～2月7日(土)



健康をつくるのも病気をつくるのもあなたの生活習慣次第

がんや心臓病・脳卒中などの病気は、その原因として食生活の偏りや運動不足などの個人の生活習慣が大きく影響しています。病気は、様々な要因が複雑に絡み合って発病します。自分を病気から守ってくれるのは、薬でもなく、医療機関でもありません。健康になるのも病気になるのもあなたの生活習慣次第です。

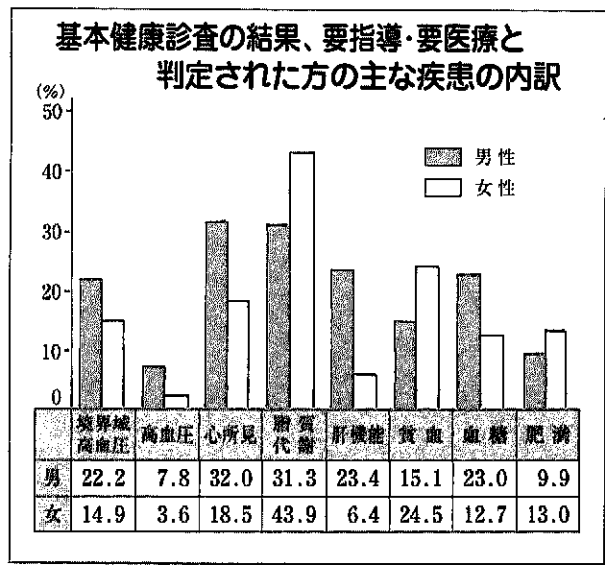
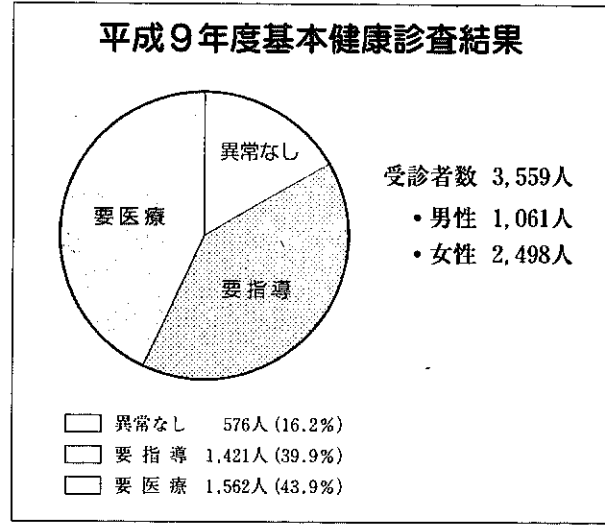

生活習慣病は、栄養・運動・休養のバランスがとれた毎日の生活の仕方です。健康診断を定期的に受診し、自分の状態を確認しましょう。

★★★基本健康診査  
各種がん検診★★★

平成10年度基本健康診査、各種がん検診の申し込みについて、申込書を2月10日号の広報まきと共に区長・班長を通じて各世帯に配布します。

申込書の直接郵送を希望される世帯は、2月6日(金)までに環境保健課 健康管理係へご連絡ください。

7213131 内線173

時、一人のおばあちゃんが私に話し掛けた。  
"You look sad."  
May I kiss you?  
私は突然自分が寂しいと感じていることに気が付いた。そして感動していた。全くの他人の寂しさに心を遣ってくれる老人の存在。もう飛行機も落ちない気がした。私は帰りたくなくなっていた。

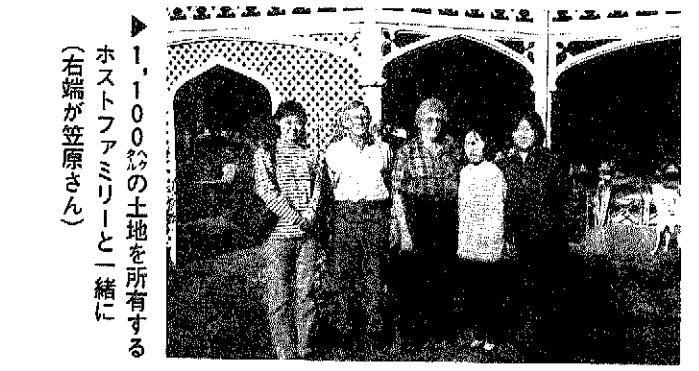

▶1,1000畝の土地を所有するホストファミリーと一緒に(右端が笠原さん)

旅を終え、日本に戻ると「どうだった?」とよく聞かれた。外国のカッコいいことや自分の成長したらしいことを話したいとは思っていただけが難しい。今までに書いたような一つひとつ細かな事実や出来事が、空っぽの図書館に突然たくさんの本がギューギューに詰まってしまうかのように私の胸に詰まって、どう整理していいのかわからないからだと思う。もし、私が研修でこんなふうに変わることが出来たら、それは何年後の事としたら、それは何年後の事としてみてもいいかと思える。それは、この研修の意味が薄かったということではなく、濃すぎて今は消化できずにいるということに違いない。



# 町のしごとと関係機関⑥

## こんな仕事を

### こんな住民サービスを

役場は、町民の皆さんの生活環境の整備や福祉、教育などの様々な業務を通じ、住みよい町づくりのため、明日の町づくりのため、いろいろな形で住民サービスに努めています。

日ごろの生活に役立ててもらえるよう、各課(局・署)の主な仕事の内容と関係機関を紹介します。

どうぞ、ご活用ください。

## お気軽にご来庁ください

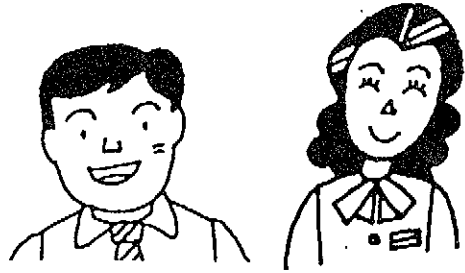

# 税務課

皆さんから納めていただく税金は、国・県・市町村を支える重要な柱です。

平成8年度の巻町の町税収入は、歳入総額96億1,839万円の32.3割にあたる31億304万円となっています。

町の主要財源である町税は、道路の整備・社会福祉・教育等様々な面で、町民の皆さんの住みよい町づくりのために役立てられています。

各係の主な業務は次のとおりです。

「税は適正で公平に課税されています」

### 《資産税係》

- \* 土地・家屋(家屋調査含む)の評価に関すること。
- \* 軽自動車の登録・廃車・所有者変更などの手続き。
- \* 特別土地保有税の課税に関すること。
- \* 固定資産税・軽自動車税・特別土地保有税の納税通知書の発行に関する問い合わせ。

### 《町民税係》

- \* 確定申告期間中の納税相談に関すること。
- \* 町・県民税の納税通知書の発行に関する問い合わせ。
- \* 法人町民税に関すること。
- \* 町たばこ税・入湯税に関すること。
- \* 国保税の納税通知書の発行に関する問い合わせ。
- \* 農業所得に関すること。

### 共同納税相談は、2/23(月)から3/16(月)まで



### 《収税管理係》

\* 町税(町・県民税、法人町民税、固定資産税、軽自動車税、たばこ税、特別土地保有税、入湯税)及び国保税の収納整理に関すること。

\* 町税及び国保税の督促状・催告状の発送に関する問い合わせ。

\* 町税及び国保税の徴収及び差押え等滞納処分に関すること。

\* 町税及び国保税の証明書の発行に関すること。

納税は安全で確実な、町内金融機関・郵便局の口座振替をご利用ください。

# 関係機関

◎巻町固定資産評価審査委員会  
地方税法に基づき設置する委員会。3人の委員で構成されています。固定資産課税台帳に登録された事項に関する、不服審査の手続き・記録の保存・その他の審査等、必要な事項を決定します。

◎巻町特別土地保有税審議会  
地方税法第601条から第603条の2の規定による、特別土地保有税の納税義務の免除に関する調査・審議をする機関で、5人の委員で構成されています。

取り壊した家屋は届け出を

固定資産税(土地・家屋)は毎年1月1日を基準日として、その資産の所有者に課税されています。土地は登記簿と登録簿により、また、新・増築家屋(住宅・店舗・車庫・作業場など)は家屋調査により確認し、その価格をもとに税額が計算されます。

新・増築の際や老朽化・災害等のために、一部または全部を取り壊した未届けの家屋については、次の手続きを行ってください。

(1)登記のある家屋  
：法務局への滅失登記

(2)登記のない家屋  
：税務課への届出

(1)・(2)の手続きにより、家屋の固定資産税は翌年から減額されます。なお、家屋調査(税務課職員による)の際に確認をした家屋については、税務課への届出はいりません。

# 校庭 No.54

## 豊かな心、思いやりの心を セレクト体験活動

### 《巻西中学校》

昨年10月1日、いきいきスクール運動の活動の一つである、セレクト体験活動を行いました。この活動は、ボランティアを通して勤労の尊厳を知り、社会への奉仕や福祉の精神を養うこと、「豊かな心、思いやりの心」を培い、他者との共生、共同生活の出来る生徒の育成を目的として5年前から実施しています。今年度は巻町にある公共施設や事業所をはじめ、全79カ所での体験活動となりました。

### 1年生 農業体験

1年生は新潟県農業大学校で農業を体験しました。職員の方々の指導のもとで、農産物の収穫・牛豚鶏などの世話をはじめ、肥料作りや暗渠施工準備など14の仕事に分かれて2時間ほどの作業を行いました。

作業の内容は違ったものの、それぞれの仕事を通して、働くことの大変さや、生命の尊厳、作物を作るには多くの知識や手



▲日本一おいしいコシヒカリ!これが僕たちのスタミナ源です

### 2年生 職業体験

2年生は各種の事業所で職業体験を行いました。数名がグループとなり希望する職場での活動となりました。2百余名が44の事業所に分かれ、およそ3時間の勤務を体験しました。体験できたのは、普段の仕事のわ



▲私たちの作るお菓子はとてもまろやかでグッド!おいしいですよ

### 3年生 福祉体験

3年生は、3年間の活動の総まとめとして、福祉体験を行いました。老人福祉施設や在宅介護、病院、公共施設などで、社会生活における公共への福祉の精神を学ぶことが出来ました。

これから社会人として生活するにあたり、社会全体が共生の精神で、互いに助け合って生きていかなければならないことを感じてきました。



▲少しでもおじいちゃん、おばあちゃんの手助けができればと頑張りました

この度の体験活動では、生徒一人ひとりが本心に素晴らしい体験をさせて頂きました。その中で多くのことを学び、考える一日であったようです。

# 善意

たいへんありがとうございました

\* 巻南小学校創立20周年実行委員会(高橋勢二委員長)から、同校に児童遊具・応接セット・ついで各1式を寄贈頂きました。

\* 巻西中学校創立15周年記念式典実行委員会(小林末作委員長)から、同校に記念碑1基を寄贈頂きました。

\* 巻西中学校PTAバザー実行委員会(坂井雅之PTA会長)から、同校にクラリネット1本を寄贈頂きました。

\* (株)アークベルから、保健センターに車イス1台を寄贈頂きました。

\* 伊藤工さん(グリーンハイツ)から、自然保護育成のため雪割草30ポットを寄贈頂きました。

\* 山添昭敏さん(12区)から、文化スポーツ振興基金に寄付を頂きました。

# 第6回テーマ別懇談会 参加者募集

広く町民の皆さんの意見や提言をお聞きし、町民の意向を把握した中での将来の町づくりをめざすための、第6回テーマ別懇談会を次により開催します。

第6回目は、「教育の充実を図り、めざそう、教育・文化・スポーツのまち『巻町』」と題し、教育全般(学校教育・社会教育)についてご意見を頂きます。

どうぞ、ご参加ください。

【日時】 2月23日(月)  
午後7時19分30分

【場所】 巻町公民館  
小ホール(3階)

【募集人員】 60人

【テーマ】 「教育の充実を図り、めざそう、教育・文化・スポーツのまち『巻町』」

【内容】 ◎教育全般：学校教育・社会教育(社会教育、文化行政、公民館、文化会館、スポーツ)に関すること

【参加申込み・問合せ】

2月10日(火)までに、電話等で申し込みください。  
巻町企画調整課 広報広聴係  
72-13131 内線223

# 町職員の給与をお知らせします

行政の透明性を確保し、職員給与等の実態を町民の皆さんから理解していただくためにその状況を公表します。

職員は、効率的な町政の執行にあたり、住民サービスの向上に努めていきます。

(給与等の数値は、平成9年4月1日現在の給与実態調査によるものです)

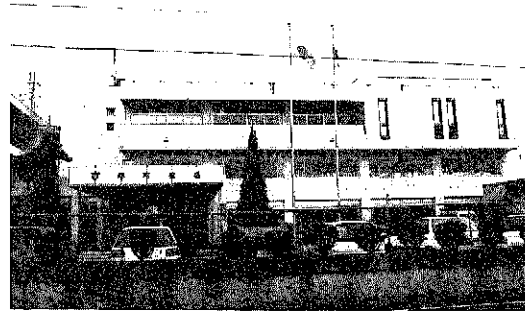

## ⑤ 一般行政職の級別職員数の状況

区分	8級	7級	6級	5級	4級	3級	2級	1級	計
標準的な職務内容	課長	課長補佐	課長補佐 参事	係長 主査	主査	主事 技師	主事 技師	主事補 技師補	
職員数	14人	25人	42人	66人	26人	20人	40人	9人	242人
構成比	5.8%	10.3%	17.4%	27.3%	10.7%	8.3%	16.5%	3.7%	100%
前年構成比	5.7%	8.9%	17.0%	28.3%	9.7%	6.9%	14.2%	9.3%	100%

※巻町の給与条例に基づく給料表の級区分による職員数です。

※標準的な職務内容とは、それぞれの級に該当する代表的な職務です。

## ① 人件費の状況(普通会計決算)

※人件費には、特別職に支給される給料・報酬等を含みます。

区分	住民基本台帳人口 (年度末)	歳出額 A	実質収支	人件費 B	人件費率 (B/A)	(参考) 7年度の人件費率
8年度	人 30,661	千円 9,461,157	千円 146,129	千円 2,170,245	% 22.9	% 20.4

## ② 職員給与費の状況(普通会計予算)

区分	職員数 A	給与費				一人当たり給与費 (B/A)
		給料	職員手当	期末・勤勉手当	計 B	
9年度	人 278	千円 1,070,813	千円 131,380	千円 500,840	千円 1,703,033	千円 6,126

※職員手当には、退職手当を含みません。

※給与費は当初予算に計上された額です。

## ③ 職員の平均給料月額、平均給与月額及び平均年齢の状況

区分	一般行政職		技能労務職	
	平均給料月額	平均年齢	平均給料月額	平均年齢
巻町	円 312,700	歳 40.9	円 280,400	歳 44.8
新潟県	円 346,700	歳 40.8	円 325,400	歳 44.8
国	円 309,400	歳 39.1	円 280,300	歳 47.8

※平成9年4月1日現在における巻町の一般行政職の給与水準は、国家公務員を「100」としたラスパイレス指数で見ると「95.2」となっています。

## ④ 職員の初任給の状況

区分		巻町		国	
		決定初任給	採用2年経過日 給料額	決定初任給	採用2年経過日 給料額
一般行政職	大学卒	171,000円	184,800円	171,000円	184,800円
	高校卒	139,300円	148,900円	139,300円	148,900円
技能労務職	高校卒	135,800円	145,300円	135,800円	145,300円

## ⑥ 職員手当の状況

区分	巻町	国
期末手当 勤勉手当	期末手当 勤勉手当 6月期 1.6月分 0.6月分 12月期 1.9月分 0.6月分 3月期 0.5月分 計 4.0月分 1.2月分 職制上の段階、職務の級等により加算措置あり	同 同
	扶養手当 配偶者 16,000円 その他2人目まで 各5,500円 3人目以降 各2,000円 特定期間の子1人 各3,000円	同 同
退職手当	支給率 自己都合 勤奨・定年 勤続20年 21.0月分 28.875月分 勤続25年 33.75月分 44.55月分 勤続35年 47.5月分 62.7月分 最高限度 60.0月分 62.7月分 その他の加算措置 定年前早期退職特例措置 (2%~20%加算)	同 同
	住居手当 借家 月額12,000円以上の家賃を支払っている職員に対し、額に応じて最高27,000円(家賃額が55,000円以上の場合)まで支給 自宅 1,000円 ただし新築、購入後5年間2,500円	同 同
	通勤手当 電車・バス等利用者 負担している運賃額に応じて最高50,000円(運賃額が55,000円以上の場合)まで支給 自動車等利用者 片道の使用距離に応じ、2,000円(2km以上5km未満)から最高20,900円(40km以上)まで支給	同 同

## ⑦ 特別職の報酬等の状況

区分	月額	期末手当支給割合
町長	818,000円	6月期 1.6月分 12月期 1.9月分 3月期 0.5月分 計 4.0月分 加算措置有り
助役	634,000円	
収入役	564,000円	
教育長	525,000円	
議長	327,000円	
副議長	270,000円	
議員	246,000円	

## ⑧ 定員の状況

区分	職員数	対前年増減数		
		平成7年度	平成8年度	平成9年度
一般行政部門				
議会	4	4	4	0
総務	48	46	44	△1
税務	15	15	15	0
民生	84	86	83	△2
衛生	16	18	17	△1
農林水産	22	22	22	0
商工	6	5	5	△1
土木	27	26	26	△1
小計	222	222	216	△6
特別行政				
教育	49	49	50	1
小計	49	49	50	1
普通会計				
病院	171	171	170	△1
水道	12	12	12	0
下水道	3	3	3	0
その他	8	8	9	1
小計	194	194	194	0
合計	465	465	460	△5

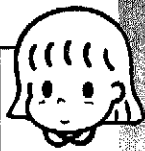

にゆう  
ふえいす

大川 昌美ちゃん〔庚午団地・1歳〕

恒弘さん、英子さんの女の子さん。「名前には尊敬する恩師の方にお任せしました。上2人が男の子だったので女の子でうれしかったです。お兄ちゃんたちも自分たちが守らなきゃいけないと思うらしくかわいがってくれます。自分の意見がはっきりと言えるしんの強い子に育ってほしいです。」とお母さん。チョコとアイスが好物。「パパ」「ママ」としゃべれるようになったマアちゃんです。



— 12月末の人口 —  
 総数 30,767(+ 25)  
 男 14,949(+ 9)  
 女 15,818(+ 16)  
 世帯数 8,830(+ 9)  
 (土)は11月末からの増減

お誕生おめでとう (1月1日～15日届出分)

名	前	出生月日	保護者	地区
小山	愛未	12.16	克英・直美	越前浜
玉木	里歩	12.28	淳・留美子	竹野町
坂本	勸雅	12.30	雅也・登志美	13区
小田嶋	悠生	1.1	武史・明美	7区
澤栗	七織	1.7	弥・梨香	葉萱場

ごめい福をお祈りします (1月1日～15日届出分)

名	前	死亡月日	年齢	地区
山田	タミ	12.25	93	白寿荘
八尾坂	武男	1.2	74	仁箇
河村	昭三	1.4	69	松山
加藤	保雄	1.7	54	堀山団地
野澤	義秋	1.7	52	葉萱場
青柳	正美	1.8	62	鷺ノ木
坂田	ミイ	1.10	76	堀山団地
小林	ミヨ	1.12	82	堀山団地
八百板	吉次	1.12	83	13区
林	ツル	1.13	94	10区

※「お誕生おめでとう」「ごめい福をお祈りします」欄に掲載を希望されない方は、住民課窓口係または、企画調整課広報広聴係までお申し出ください。

広報クイズ No.106

問題① テーマ別懇談会は、次回で何回目でしょうか。また、開催日はいつでしょうか。

問題② 巻町役場専用の新郵便番号は何番でしょうか。

正解者5人(正解者多数の場合抽選)に図書券(千円分)をプレゼントします。ふるって応募してください。

■応募要項■

官製はがきに下記を参照のうえ書いてください。

締切り 2月10日(火) (消印有効)

発表 広報2月25日号

50	953-8666	←巻町役場専用の郵便番号です	解答
巻町役場 企画調整課 広報広聴係 行	① 住氏年電 ② 所名年齢番号		広報・助政に対する意見・要望など

前回の正解

問題① 点訳友の会  
 問題② ジングルベル・赤鼻のトナカイ

広報クイズ No.105 当選者

住民課窓口で抽選してもらいました結果、正解者23人のうち次の5人の方が当選となりました。

おめでとうございます。

- 高橋 浩一さん (12区)
- 安川友里江さん (赤鎗)
- 金子 実可さん (堀山団地)
- 小林 玲子さん (河井)
- 斉藤 純子さん (布目)

たくさんのお応募どうもありがとうございました。

表紙

“新春の舞い”は  
 福祉の舞台で

東町神楽会

悪魔払いと無病息災を願う神楽舞。小正月前の1月10日、東町神楽会(石川孝行代表：12人)の皆さんが、檜の里を新春慰問に訪れました。

会場に神楽が現われると、檜の里入所者の皆さんは大きな拍手で大歓迎。華麗な舞いに見入っていました。終わりには神楽に頭や体をかんでもらい、今年1年の健康を願いました。

同会の最年長となる渡辺誠さんは「喜んでもらえてうれしいと思います。これからも福祉の活動を続けていきたい。月1回の神楽の練習などで地域の仲間たちと親睦を深めていますが終わった後の一杯が、また格別です。」と話してくれました。

## 平成10年度 交通災害共済 申し込みについて

交通災害共済は、会員の皆様方が、交通事故により死傷を受けた場合に共済見舞金を支給する事業として県内112市町村が共同で運営する会員相互の救済制度です。

※年会費500円で見舞金最高120万円

※実治療日数7日以上で請求できます。

※請求期間は交通災害を受けた日から1年以内です。

平成10年度新潟県交通災害共済の加入申し込みについて、2月10日号の広報まきとともに区長・班長さんを通じて配布をお願いする予定ですが、加入申し込みの配布を直接に希望される世帯は、2月5日(木)までに総務課交通対策係へご連絡ください。

## 2/14(土)ごみ収集 はお休みです

ごみを出さないよう  
皆さんのご協力をお願いします。

## 2月2日より 巻町役場の 専用郵便番号が できました

新郵便番号の施行に伴い、巻町役場は専用の郵便番号となります。専用郵便番号は、役場単独の番号となりますので、住所の記載は不用品です。

◎専用郵便番号  
〒953-8666

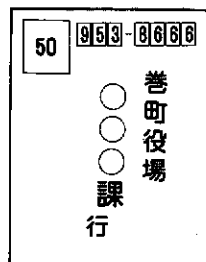

## 冬の読書のご案内

### 巻町公民館図書室

◆龍使いのキアス／浜 たかや  
見習い巫女キアスが、帝国初代皇帝の夢の中に三百年間封印された大巫女マヌアンを救出しようとする長編ファンタジー。

◆舟崎家の怪談／舟崎 克彦  
「祖母のお通夜のできごと」「帰ってきた死者」「UFO事件」など、作家自身の体験を語り下ろした怪談集。

◆白い雲の中へ

―田畑あきら子詩画集

27歳で夭折した巻町出身の詩人、彼女が残した作品たちに、触れてみてください。

―ハイ、県くらしのダイヤルです―  
☎025(285)7000 (専用電話)

建築請負契約の チェックポイント	2/2～2/9
賃貸住宅の契約を 解除するとき	2/9～2/16
消費生活相談事例 ～アパート退去時のトラブル～	2/16～2/23
引っ越しサービスの 上手な利用法	2/23～3/2

※情報は正午に切り換えます。  
※緊急な消費生活情報は予定を変更することがあります。

## ご利用ください

### 教育費援助制度

#### 町の奨学金制度

町では、一年前から町内に居住している保護者の子弟で、経済的理由により修学困難な方に奨学金の貸与を行っています。  
どうぞ、ご利用ください。

#### 奨学金の額

○高等学校……月額1万5千円  
○大学(短大、高等専門学校を含む)  
自宅通学……月額2万円  
自宅外通学……月額3万円

申込方法 3月16日(月)までに  
巻町教育委員会学校教育課へ

#### 小中学校就学援助制度

町では、経済的理由によって、就学困難と認められる児童または生徒の保護者の方に就学援助制度を設けています。

申込方法 3月16日(月)までに、  
巻町教育委員会学校教育課へ  
生活保護を受けている家庭の方は、申請する必要があります。

※制度の詳しい内容は、巻町教育委員会学校教育課へおたずねください。





# 確定申告の準備はお済みですか？

## 所得税の還付申告はお早めに税務署へ

確定申告をしないでよい場合でも、源泉徴収された税金や予定納税をした税金が納め過ぎになっている次のような方は、還付を受けるための確定申告書を提出することができます。

- ① 源泉徴収された配当や原稿料などの収入が少額で、しかもその他の所得もあまり多くない人で、給与所得や退職所得のある人で、雑損控除、医療費控除、寄付金控除、住宅取得等特別控除などを受けることができる人



③ 給与所得者で年の途中で退職し、その後就職しなかったため年末調整を受けなかった人

④ 予定納税をしたが、確定申告の必要がなくなった人  
確定申告書は、確定申告の期間（本年は2月16日～3月16日）中に提出することになりますが、還付申告ができる方は、この期間にかかわらず、源泉徴収された年または予定納税額を納付した翌年の1月1日以後ならいつでも税務署へ提出することができます。（土、日曜日は閉庁日です）

確定申告の期間は大変混雑しますので、還付申告をされる方は早めに申告書を提出してください。

## 確定申告書の記載は自分の力で

所得税は、各人の所得に対して課税される税金であり、各人が、自分の所得金額とその所得金額に対する所得税額を計算してこれを申告し、その申告した所得税額を自発的に納付する制度を採用しています。

所得税の申告は「所得税の確定申告書」を作成し、原則として所得税の確定申告の期間（2月16日～3月16日）中に税務署に提出する

## 【税理士による還付申告無料相談実施】

関東信越税理士会巻支部では、2月10日(火)、12日(木)、13日(金)に、給与所得者や年金受給者を対象とした少額な還付申告相談及び申告書の作成を無料で行います。最寄りの税理士事務所へ事前に電話のうえ、おでかけください。

## 巻町の税理士による相談日程

※相談受付時間：午前9時30分～午後4時

相談日	住所	氏名(敬称略)	電話番号
2/10(火)	1区	有坂 富三郎	72-5441
	1区	金子 武雄	72-5475
	東6区	野田 繁	72-4458
2/12(木)	東6区	上原 秀男	72-8181
	1区	近藤 ケイ子	73-3117
	9区	内藤 安	76-2574
2/13(金)	竹野町	本間 政彦	72-7458
	1区	近藤 喜一	73-3117
	東6区	高瀬 博	72-8181
	東6区	山崎 昭平	72-4521

確定申告書を作成するために、確定申告書の用紙のほかに「確定申告の手引き」、「確定申告書の書き方」等が税務署、役場税務課に用意されていますので、これらにより自分で確定申告書を作成することができます。所得税は、自分の所得に対して課税されるものから、できるだけ自分の力で確定申告書を作成してください。

◆ 確定申告書の作成にあたり、お分かりにならない点等がありましたら、お近くの税務署、巻町税務課、民間税務にご相談ください。

◆ また、毎週水曜日の午後1時30分から4時まで、新潟県司法書士会館でも相談に応じています。◆ 詳しくは、新潟県司法書士会へ ☎025-1228-11589

### 四季の角田山 写真展開催

「角田山」の四季折々の風景写真21点を展示します。

期間 1月27日(火)～2月6日(金)  
9:00～17:00

会場 東北電力(株)巻営業所  
「電力ふれあい広場 ルミナス」

## 水道管凍結防止のお願い

毎年、寒波により、じゃ口や水道管などが凍って破裂する事故が多発します。

風あたりの強い所にある水道管やむき出しの水道管には、保温材を巻いて凍らないように防寒をしてください。また、破裂による漏水を防止して節水にご協力ください。

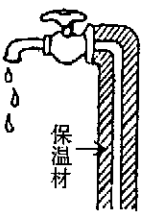

なお、水道管が凍結し破裂、漏水等が発生した場合は、最寄りの巻町公認水道工事店(下表)へ連絡し修理してください。

水道工事店	住所	電話番号
朝日産業	並岡	73-2493
五十嵐農機	馬堀下組	73-2548
(有)岩崎配管工事店	葉萱場	72-4479
エヌエス工業(株)	13区	72-8111
(有)カゴシマ	仁箇	72-3641
(有)小瀬設備工業	3区	72-2614
(株)小林工務店	下和納	72-6233
佐藤建設(株)	東6区	72-2085
(有)竹内設備工業	12区	72-4526
(有)タナカ設備	12区	73-2211

◎巻町公認水道工事店

## 求人情報 地元企業ではあなたの活力を求めています。

(就職を希望する人は巻公共職業安定所 ☎72-3155へ)

整理番号	事業内容	所在地	求人職種	求人数	性別	年齢	賃金(千円)	勤務時間
1	一般土木建築工事業	東6区	土木施工管理士	3	男	20~45	160~300	8:00~17:00
2	電子部品・デバイス製造業	漆山	技術スタッフ	2	〃	22~35	190~270	8:30~17:30
3	植物等卸売業	松野尾	営業・商品管理	4	〃	20~35	150~250	9:00~17:30
4	各種食品小売業	5区	バイヤー・店長候補	2	〃	18~35	138.2~350	9:00~18:00
5	建物サービス業	東6区	警備員	1	〃	55~65	100.5	17:15~8:30
6	産業用機械器具賃貸業	潟頭	大型運転手兼機械管理者	2	〃	18~35	150~300	8:30~17:30
7	一般貨物自動車運送業	3区	運転手	3	〃	20~50	150~180	8:30~17:30
8	事務用・サービス用器具製造業	10区	機械工	5	〃	25~45	125~350	8:00~17:05
9	自動車関連小売業	東6区	自動車ガラス販売・修理業	1	〃	18~24	140~200	8:30~17:30
10	木製品製造業	4区	製材助手及び配達	2	〃	18~35	160~200	8:00~17:00
11	電気工事業	漆山	電気工事士	2	〃	18~40	180~285	8:00~17:00
12	写真機、写真材料小売業	10区	商品販売・カラープリント作成	1	女	18~27	140~150	9:00~18:00 9:45~18:45
13	金属素材材製品製造業	伏部	包装及び軽作業	3	〃	18~40	130~150	8:30~17:30
14	料亭	11区	接客係	1	〃	20~45	0.7~0.8	17:00~21:00 の間の4時間
15	パン・菓子製造業	潟頭	販売スタッフ	2	〃	16~30	0.67~0.8	10:00~15:00 12:00~18:00 10:00~19:00の間の6時間
16	金属素材材製品製造業	東町	包装・梱包員	5	〃	18~60	0.85	8:30~17:00 の間の7時間
17	自動車整備業	四ッ郷屋	一般事務員	1	〃	30~40	0.7	9:00~16:00 の間の6時間
18	普通倉庫業	漆山	流通加工	2	〃	25~45	0.65~0.7	9:00~16:00
19	土木建築サービス業	東6区	測量・設計技術者	2	共用	19~30	145~200	8:15~17:15
20	ソフトウェア業	漆山	システムエンジニア・プログラマー	5	〃	24~35	150~300	9:00~18:00
21	美容業	割前	美容師及びインターン	2	〃	18~30	120~200	8:30~19:00
22	一般貨物自動車運送業	松野尾	運転手	2	〃	18~30	350~470	8:30~17:30
23	左官工事業	7区	左官及び手元	2	〃	18~50	150~400	8:00~18:00
24	土木工事業	福井	土木作業員	5	〃	18~65	192~250	8:00~17:00
25	飲食仕出し業	10区	調理補助及び配達	2	〃	18~40	0.68~0.85	7:30~9:30 8:00~13:00 17:00~20:00 7:30~19:30の間の8時間

(整理番号14,15,16,17,18,25の賃金は時間給)



# 町民生活カレンダー

= 時間  
 = 会場  
 = 対象者  
 = 参加費

1～15日 英語で February (フェブラリー) 月異名一如月 (きさらぎ) 誕生石—アメジスト

<b>1日</b>	<ul style="list-style-type: none"> <li>●休日救急当番医(診療時間9:00～18:00) 〔外科〕金子外科医院(岩室村) ☎②4786 〔内科〕長沼内科医院(中之口村) ☎025(375)5188</li> <li>●心配ごと相談 ☎10:00～15:00 ☑ 巻町社会福祉協議会</li> <li>○得雲荘休館日</li> </ul>	<b>8日</b>	<ul style="list-style-type: none"> <li>●休日救急当番医(診療時間9:00～18:00) 〔外科〕竹前整形外科医院(7区) ☎③2809 〔内科〕五十嵐医院(中之口村) ☎025(375)5670</li> </ul>
<b>2月</b>	<ul style="list-style-type: none"> <li>●行政相談 ☎9:00～12:00 ☑ 役場1階相談室</li> <li>○得雲荘休館日</li> </ul>	<b>9月</b>	○得雲荘休館日
<b>3火</b>		<b>10火</b>	
<b>4水</b>	<ul style="list-style-type: none"> <li>◆3歳児健診 ☎13:20集合 ☑ 保健センター</li> <li>●じよんのび館休館日</li> </ul>	<b>11水</b>	<ul style="list-style-type: none"> <li>★建国記念の日</li> <li>●休日救急当番医(診療時間9:00～18:00) 〔外科〕吉岡医院(吉田町) ☎②7887 〔内科〕渦東けやき病院 ☎⑧03515</li> </ul>
<b>5木</b>	<ul style="list-style-type: none"> <li>●心配ごと相談 ☎10:00～15:00 ☑ 役場1階相談室</li> </ul>	<b>12木</b>	<ul style="list-style-type: none"> <li>●心配ごと相談 ☎10:00～15:00 ☑ 役場1階相談室</li> </ul>
<b>6金</b>	<ul style="list-style-type: none"> <li>●消費生活苦情相談 ☎13:30～15:30 ☑ 役場1階相談室</li> </ul>	<b>13金</b>	
<b>7土</b>	<ul style="list-style-type: none"> <li>★町立巻病院外来診療休診</li> <li>★役場閉庁</li> </ul>	<b>14土</b>	<ul style="list-style-type: none"> <li>●全血献血 ☎10:00～ ☑ アイビス</li> <li>★町立病院外来診療休診</li> <li>★役場閉庁</li> </ul>
		<b>15日</b>	<ul style="list-style-type: none"> <li>●休日救急当番医(診療時間9:00～18:00) 〔外科〕県立吉田病院 ☎②5111 〔内科〕月潟診療所 ☎025(375)2012</li> </ul>

## 赤ちゃんの健康のために



会場 保健センター

### ◆3歳児健診

対象 6年12月生まれの幼児  
 と き 2月4日(水)  
       午後1時20分集合  
 内容 内科検診、歯科検診、身体計測、視聴覚検査、尿検査、保健婦の問診、栄養指導  
 持ち物 母子手帳、目・耳のアンケート、尿検査の尿  
 ※昼食後は歯を磨き、以後何も食べさせないでください。

★町からのお知らせは  
 テレフォンガイドで  
 ☎73-3600

## あなたのキャリアを活かしてみませんか 看護力再開発講習会等開催

未就業看護職員を対象に、再就業促進のための講習会、相談会を行います。

### ■看護力再開発講習会

と き 2月19、20、24、25、26日  
 内容 最新の医学、看護業務についての講義、病院実習(希望する病院で2日間の実習)

ところ 新潟県看護研修センター

### ■再就業相談会

と き 2月26日 午後1時～3時  
 内容 求人施設の採用担当者によるPRと採用条件等の説明

ところ 新潟県看護研修センター

### 《申込み・問合せ》

2月12日(木)までに新潟県看護研修センター内県ナースセンターへ  
 (☎025-233-6011)

ところ

と き



アイビス 午後1時～3時30分  
 午後10時～正午  
 2月14日(土)

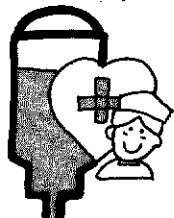

## 今月の納税

町・県民税…第4期  
 国民健康保険税…第9期  
 納期限……2月2日

期限内に納入するようご協力ください。

納税は便利な口座振替で!

※届書の用紙は役場、金融機関に用意してあります。手続きは、通帳と印(通帳に使用)が必要です。