

広報まき

1997
(平成9年)

3/25

第744号

◆毎月10日・25日発行

祝 卒業証書授与式

巻西中学校

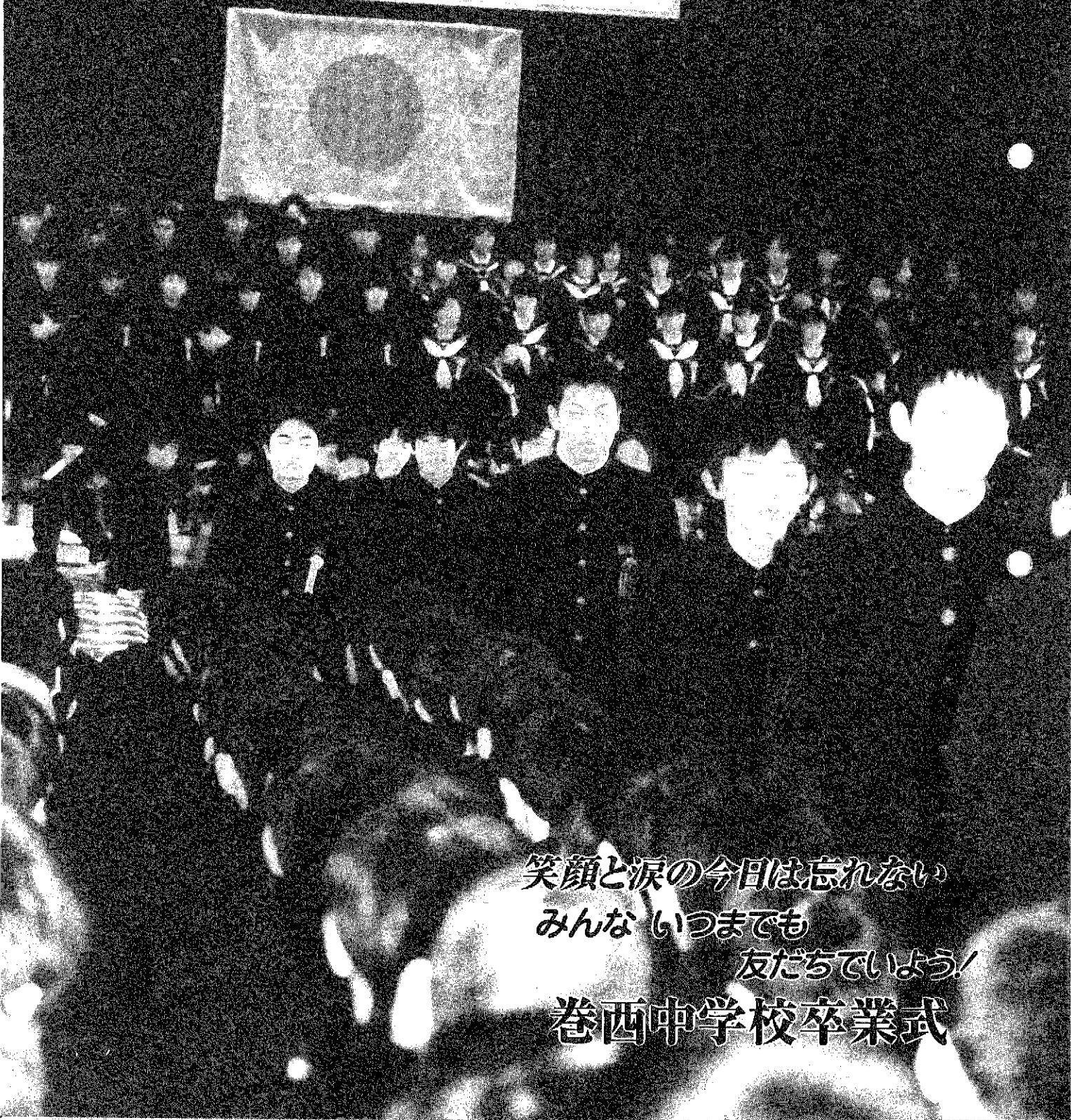

笑顔と涙の今日は忘れない

みんないつまでも

友だちでいよう!

巻西中学校卒業式

役場には情報がいっぱい!!

気軽にご利用ください

住民票、戸籍の写しなどの証明書類の申請や各種届け出、いろいろな会議等で役場に来られることもあると思います。

そんな時、玄関ロビーの「パンフレットスタンド」や各課前のカウンターをご覧ください。

役場には、国、県、各種団体などから送られてくるパンフレットやチラシがたくさんあります。この中には、皆さんの知りたかった情報や役に立つ情報があるかも知れません。

また、国、県、各種団体などに提出する書類などの申請書等も置いてあり、関係機関に出向かなくても手に入るものもあります。

さらには、町を詳しく紹介した（人口・観光・物産など部門別に分かれています）パンフレットや人口の推移・産業関係・土地利用等の専門的なデータ情報などもそろえてあります。



知りたい・役に立つ
情報を見つけてください!

1 階

旧 館

【商工観光課】

- ★観光関係パンフレット全般

【農政課】

- ★新食糧法のあらまし
- ★農業経営基盤強化促進法のあらまし
- ★新生産調整推進対策のあらまし
- ★おいしいお米 いつも、いつまでも
- ★みんなで育てよう 国産大豆



【農業委員会】

- ★全国農業新聞申込書

【住民課】

- ★パスポート申請と案内書

新 館

【環境保健課】

- ★ごみ収集カレンダー
- ★ごみの正しい出し方
- ★交通事故にあったとき
- ★国保と健康シリーズ
- ★エイズなんでも相談
- ★健康豆知識
- ★骨髓バンクのパンフレット
- ★保健事業日程表
- ★献血PRパンフレット
- ★予防接種を受けるには

【社会福祉課】

- ★老人福祉施設パンフレット
- ★国民年金パンフレット

【税務課】

- ★みんなの税
- ★納税カレンダー



※確定申告の時期になると、一般・年金・還付などの申告用紙や書き方についての資料が用意されます。

2 階

旧 館

【都市計画課】

- ★巻町開発行為・指導要綱
- ★都市計画図（有料）
- ★巻町公共下水道パンフレット

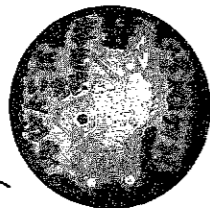

▲マンホールのシンボルマーク

このほかにも、いろいろと紹介しきれないものもありますので、詳しくは、担当課・係まで問い合わせください。

巻町役場 ☎ (72) 3131

新 館

【総務課】

- ★巻町市街地交通案内図
- ★交通災害共済パンフレット
- ★交通事故発生状況のあらまし
- ★各種交通安全パンフレット

【企画調整課】

- ★巻町の統計
- ★国勢調査のあらまし
- ★町勢要覧（有料）
- ★ようこそ巻
- ★巻町の概要
- ★新潟広域ロードマップ
- ★巻町総合計画（有料）
- ★巻町総合計画3ヶ年実施計画

交通安全を
お願いたします



玄関ロビー



◀パンフレットスタンド

- ★求人・求職者情報
- ★中小企業向け（融資・各制度など）パンフレット
- ★消費生活関係パンフレット（悪徳商法・加工食品など）
- ★消費生活ニュース
- ★国・県の各種学級・講座の案内
- ★河川関係パンフレット
- ★自動車関係パンフレット
- ★道路関係パンフレット
- ★県内観光パンフレット
- ★近隣市町村観光パンフレット
- ★町内観光関連施設パンフレット
 - ・じよんのび館
 - ・角田山自然館
 - ・季節旅館一覧などなど



※パンフレット等は随時入れ替えをしています。

「知って得する、ボケ老人介護講座」

3月10日保健センターで、在宅介護支援センター主催、環境保健課共催による「知って得するボケ老人介護講座」が開催されました。

講師に白根緑ヶ丘病院の佐野孝理事長を迎え、老年期痴呆におけるその症状と正しく理解することを目的に、痴呆性老人を抱えている家族、それをささえる地域のパイプ役の方、老人介護に興味のある方192人が参加しました。

講座参加者は、「とても分かりやすく勉強になりました。」「実際介護をする上でとても参考になりました。」と感想を話してくれました。

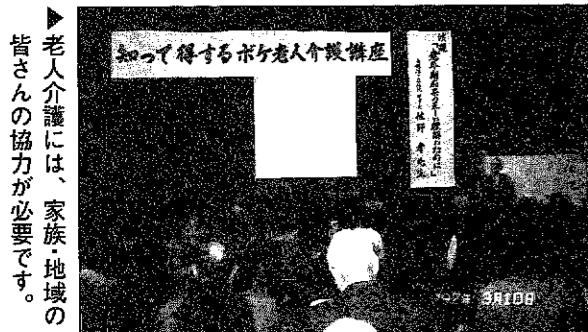

老人介護には、家族・地域の皆さんの協力が必要です。

骨密度測定装置を導入 町立巻病院

町立巻病院では、地域住民や町民の病気の早期発見や健康を守るため、骨密度測定装置や内視鏡ビデオ情報システムを始めとした各種医療機器の整備を行いました。

特に骨密度測定装置は、今問題となっている骨粗しょう症の最新機器として期待が寄せられています。

人の骨の量は生まれてからだんだん増えていき、20歳から45歳ぐらいまで最も多い状態を保ちます。しかし、それ以後は徐々に減っていき、特に女性では閉経を境にして急に減少することがあり問題となります。

骨密度を測定することで、異常な骨量の減少により骨折しやすくなった状態（骨粗しょう症）の早期発見や悪化の予防及び治療の効果の判定が的確に行えるようになりました。

骨密度！ だいじょうぶですか

今年度の主な医療機器は、厚生年金・国民年金積立金還元融資を利用して整備されました。事業費は38,026千円で、内訳は、国庫補助金が3,605千円、厚生年金・国民年金積立金還元融資が33,600千円、一般財源が821千円となっています。



最新鋭の骨密度測定装置

平成8年度 新潟地域農業振興大会

県知事賞 山田さん 県経済農業協同組合連合会長賞 小川さん 受賞

平成8年度新潟地域農業振興大会が、3月5日新潟市で開催されました。

この振興大会の席上で、昨年6月に行われた新潟地域園芸振興部会砂丘地トンネルすいか立毛品評会で、見事に入賞した生産者に表彰が行われたものです。

また、市町村の稲わら焼却防止看板の表彰もあわせて行われました。表彰を受けた方々は次のとおりです。

- *新潟県知事賞 山田 昭市さん (大原新田)
- *新潟県経済農業協同組合連合会長賞 小川 久一さん (越前浜)
- *稲わら焼却防止看板コンクール最優秀賞 巻町農政課



表彰を受ける山田さん(左)

春の火災予防運動 便利さに慣れて忘れる火のこわさ!

4月1日(火)から4月7日(月)まで、県下一斉に春の火災予防運動が実施されます。

この時季は、乾燥した日が続く火災が起きやすくなり、さらに、風の強い日も多く、いったん火災が発生すると大火のおそれもあります。たきび等の後始末はきちんとし、タバコの投げ捨てもやめましょう。

また、春は陽気が良くなり、使っている暖房機器のことをつい忘れがちになります。火の元、火の取り扱いは十分に注意してください。

期間中は、山火事予防運動、車両火災予防運動もあわせて実施されます。また、消防団による、毎晩7時に積載車で巡回、半鐘を点打しての防火の呼びかけも行われる予定となっています。

火災予防運動の詳しい内容については、「こちら119」をご覧ください。



火の用心



災害対策連絡会議(3/5)



吹き出しも行われました(2/2)

巻町における重油流出対策の主な経過④

重油の漂着は、三月に入ると巻町の海岸部でも落ち着きを見せました。毎日一回実施している海岸パトロールでは、微量の漂着重油の確認はありますが、人員を動員しての回収作業はなく、パトロール員がこの分を回収している程度となっています。今後の活動は、海岸部の状況を見ながら、対策本部会議で検討し、決定する予定です。

※ロシア船籍重油流出災害情報については、随時、「テレホンガイド(073-3600)」でお知らせしています。また、町民の皆さんで、漂着油に関する情報がありましたら災害対策本部までご連絡ください。

〈災害対策本部連絡先〉
巻町役場 総務課
☎02561721313
1
〈現地本部連絡先〉
巻町漁業協同組合事務所
☎025617812301

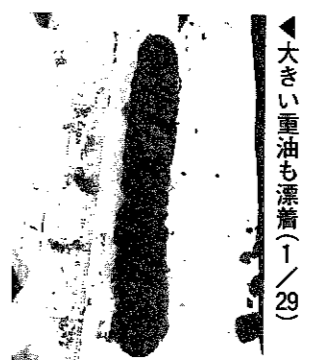

大きい重油も漂着(1/29)



巻町立巻東中学校 卒業証書授与式

卒業証書が授与されます 橋本校長から(東中)

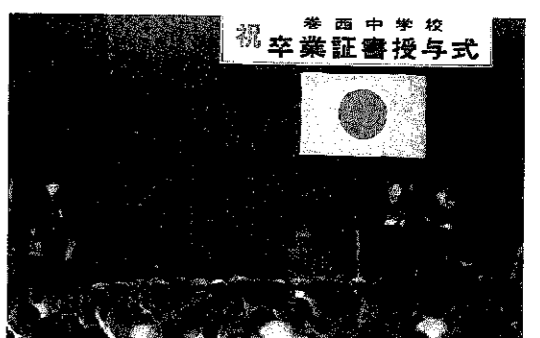

富田校長から(西中) 卒業証書授与式

巻東中・巻西中 卒業式 卒業おめでとう



答辞を述べる小黒健太くん 卒業生記念合唱 「大地讃頌」

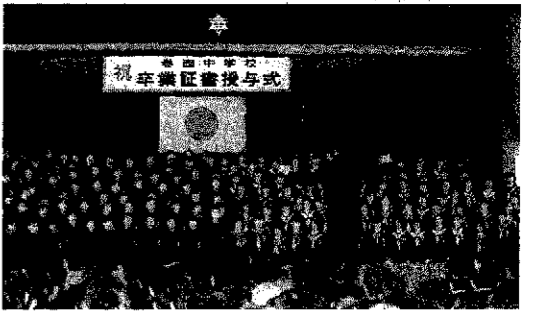

工事名(施工地)	請負額(円)	施工業者	工事期間	工事名(施工地)	請負額(円)	施工業者	工事期間
中郷屋地内道路改良工事 (中郷屋)	5,356,000	田島建設(株)	8.10.18~ 9.1.25	平成8年度農村総合整備事業 集落防災安全施設整備第7号工事 (馬堀)	7,189,400	(株)田辺組	8.11.25~ 9.2.12
3区地内水路改良工事 (3区)	4,223,000	(有)川島建材	8.10.18~ 9.1.5	平成8年度農村総合整備事業 集落防災安全施設整備第8号工事 (東町)	7,210,000	(株)梨本組	8.11.25~ 9.2.12
漆山3ノ丁地内道路改良工事 (漆山)	4,429,000	小黒建設	8.10.18~ 9.1.5	平成8年度農村総合整備事業 集落防災安全施設整備第9号工事 (巻甲)	16,480,500	佐藤建設(株)	8.12.20~ 9.3.14
漆山5の丁地内水路改良工事 (漆山)	4,686,500	(有)橋本組	8.10.18~ 9.1.5	平成8年度農村総合整備事業 集落防災安全施設整備第10号工事 (巻甲)	29,664,000	(株)水倉組	8.12.20~ 9.3.14
町内オーバーレイ(その2) 工事 (町内)	5,304,500	(株)水倉組	8.10.18~ 9.1.15	平成7年度「繰越明許」農村総合 整備事業 第96号集落排水路改修 工事(第2次) (竹野町)	5,871,000	水庄建設(株)	8.12.20~ 9.3.25
町内道路維持補修(オーバー レイ)工事 (町内)	5,819,500	(株)水倉組	8.10.18~ 8.12.25	平成8年度農村総合整備事業 第96号集落排水路改修工事 (竹野町)	7,725,000	佐藤建設(株)	8.12.20~ 9.3.25
12区地内舗装工事 (12区)	5,665,000	水庄建設(株)	8.10.18~ 9.1.5	平成8年度農村総合整備事業 第96号集落排水路改修工事 (第2次) (竹野町)	8,034,000	(株)吉田建設	8.12.20~ 9.3.25
馬堀中組地内舗装工事 (馬堀)	3,656,500	(株)田辺組	8.10.18~ 9.1.5	平成8年度農村総合整備事業 集落防災安全施設整備第10号工 事 (湯東)	7,519,000	(株)水倉組	9.2.10~ 9.3.25
馬堀地内舗装工事 (馬堀)	3,914,000	(株)梨本組	8.10.18~ 9.3.25	巻町立越前小学校旧屋内運動 場解体撤去工事 (越前浜)	5,098,500	佐藤建設(株)	9.2.10~ 9.3.25
仁箇地内舗装工事 (仁箇)	4,635,000	佐藤建設(株)	8.10.18~ 8.12.26	巻町公共下水道事業第2処理分 区 単独対象管渠実施設計業務 委託 (巻甲)	5,716,500	㈱東京設計事務所 新潟事務所	8.12.20~ 9.3.19
町道1468号線改良復旧工事 (五ヶ浜)	7,931,000	(株)水倉組	8.10.18~ 9.3.25	巻町公共下水道事業第2処理分 区 補助対象管渠実施設計業務 委託 (巻甲)	7,931,000	㈱東京設計事務所 新潟事務所	8.12.20~ 9.3.19
平成8年度自然公園等施設整備 事業 角田浜公衆トイレ建設工 事(建築・電気設備) (角田浜)	23,793,000	水庄建設(株)	8.11.25~ 9.3.25	平成8年度下水道整備事業 地質調査業務委託 (巻甲)	3,811,000	(株)キタック	8.12.20~ 9.3.19
平成8年度自然公園等施設整備 事業 角田浜公衆トイレ建設工 事(機械設備) (角田浜)	16,325,500	長沼冷暖房(株)	8.11.25~ 9.3.25	巻町公共下水道実施設計に伴 う地下埋設物調査委託(巻甲)	4,326,000	㈱第一設計事務所	8.12.20~ 9.3.19
平成8年度農村総合整備事業 集落防災安全施設整備第2号工 事 (越前浜)	6,592,000	(株)水倉組	8.11.25~ 9.2.12				

入札結果 (落札請負額300万円以上)

(平成8年9月から平成9年2月末日まで)

工事名(施工地)	請負額(円)	施工業者	工事期間	工事名(施工地)	請負額(円)	施工業者	工事期間
平成7年度「繰越明許」農村 総合整備事業 第242-2号集 落排水路改修工事 (馬堀)	15,038,000	(株)田辺組	8.9.13~ 9.1.30	平成8年度巻町公共下水道事 業 第2処理分区(第10工区) 管渠埋設工事 (巻甲)	5,562,000	(株)吉田建設	8.9.13~ 9.2.9
平成8年度農村総合整備事業 第242-2号集落排水路改修工 事 (馬堀)	18,643,000	(株)梨本組	8.9.13~ 9.3.25	平成8年度巻町公共下水道事 業 第2処理分区(第11工区) 管渠埋設工事 (巻甲)	7,210,000	水庄建設(株)	8.9.13~ 9.2.9
平成8年度農村総合整備事業 第5-1号集落排水路改修工事 (角田浜)	11,227,000	(株)吉田建設	8.9.13~ 9.1.5	平成8年度巻町公共下水道事 業 第2処理分区(第12工区) 管渠埋設工事 (巻甲)	12,154,000	(株)田辺組	8.9.13~ 9.2.9
平成8年度巻町公共下水道事 業 第2処理分区(第1工区) 管渠埋設工事 (巻甲)	14,008,000	水庄建設(株)	8.9.13~ 9.2.9	平成8年度巻町公共下水道事 業 第2処理分区(第13工区) 管渠埋設工事 (巻甲)	8,240,000	(株)大祐建設	8.9.13~ 9.2.9
平成8年度巻町公共下水道事 業 第2処理分区(第2工区) 管渠埋設工事 (巻甲)	15,450,000	佐藤建設(株)	8.9.13~ 9.2.9	越前地内防火水槽新設工事 (越前浜)	9,836,500	水庄建設(株)	8.9.13~ 9.11.30
平成8年度巻町公共下水道事 業 第2処理分区(第3工区) 管渠埋設工事 (巻甲)	17,304,000	水庄建設(株)	8.9.13~ 9.2.9	東6区地内水路改良工事 (東6区)	5,150,000	(株)水 和	8.9.13~ 8.12.21
平成8年度巻町公共下水道事 業 第2処理分区(第4工区) 管渠埋設工事 (巻甲)	11,536,000	佐藤建設(株)	8.9.13~ 9.2.9	堀山団地地内道路改良工事 (堀山団地)	5,047,000	(有)川島建材	8.9.13~ 8.12.21
平成8年度巻町公共下水道事 業 第2処理分区(第5工区) 管渠埋設工事 (巻甲)	52,530,000	(株)吉田建設	8.9.19~ 9.2.15	地方特定整備事業 矢垂川ふ るさと砂防工事 (福井)	22,969,000	佐藤建設(株)	8.9.13~ 9.3.11
平成8年度巻町公共下水道事 業 第2処理分区(第6工区) 管渠埋設工事 (巻甲)	19,055,000	(株)吉田建設	8.9.13~ 9.2.9	矢川河川環境整備事業 矢川 河道整備工事 (竹野町)	24,514,000	水庄建設(株)	8.9.13~ 9.3.11
平成8年度巻町公共下水道事 業 第2処理分区(第7工区) 管渠埋設工事 (巻甲)	7,622,000	水庄建設(株)	8.9.13~ 9.2.9	地方特定河川等環境整備事業 矢川河道整備工事 (竹野町)	18,849,000	水庄建設(株)	8.9.13~ 9.3.11
平成8年度巻町公共下水道事 業 第2処理分区(第8工区) 管渠埋設工事 (巻甲)	7,158,500	田島建設(株)	8.9.13~ 9.2.9	平成8年度都市計画公園事業 矢川ふれあい公園整備工事 (3区)	54,075,000	佐藤建設(株)	8.9.19~ 9.3.17
平成8年度巻町公共下水道事 業 第2処理分区(第9工区) 管渠埋設工事 (巻甲)	7,313,000	(株)梨本組	8.9.13~ 9.2.9	矢垂川改修工事 (福井)	43,672,000	(株)水倉組	8.10.18~ 9.3.25

行政相談 利用のすすめ

一、行政相談の意義

今日の行政は、国民生活の各分野と密接なかわりを持ち、複雑かつ多様なものとなっています。このため、当然のことながら、個々の国民が行政に対して関心を深めるようになり、その結果、行政に対する苦情や要望・意見なども増大すると考えられます。

行政相談とは、これらの国民の声を聞き、解決や実現の促進を図り、行政運営の改善に反映させるための仕事です。国民が豊かで充実した生活を営むために、国としても、行政の改革を施政の大方針としていることから考えても、行政相談は極めて重要な意義を持っています。

二、行政相談の窓口

国民が抱く行政の諸問題の受付窓口は、居住市町村をはじめ、都道府県や国の出先機関等いろいろありますが、政府とし

ても、直接、行政改善の意見・要望あるいは苦情などを開いて行政運営に反映させようとし、昭和四十一年に「行政相談委員法」を制定し、国民の要望等を受理し、それに対し助言をしたり、関係行政機関に通知する窓口として行政相談委員を選定委嘱し、全国の市町村に配置しその仕事を実施していますので、皆さんのご利用を期待しています。

三、行政相談委員の行う行政相談の実施計画

① 定例相談

毎月、第一月曜日を原則として、次の表のとおり実施しています。

月・日	曜	月・日	曜
9・1	(月)	3・2	(月)
8・4	(月)	2・2	(月)
7・7	(月)	1・5	(月)
6・2	(月)	12・1	(月)
5・6	(火)	11・4	(火)
4・7	(月)	10・6	(月)
3・1	(月)	9・1	(月)

◆ 場所 役場1階相談室 ◆ 時間 午前9時~正午まで

〔定例相談実施予定日〕

② 巡回相談

十月中旬、制度の理解と趣旨の普及のため、全国一斉に実施される「秋の行政相談週間」の実施事業として町内数地区を順番に巡回し、地域住民との相談を実施しています。

③ 文書相談

五月中旬、全国一斉に実施される「春の行政相談週間」の実施事業として、町内各界、各分野に活躍されている有志の協力を得て実施しています。具体的な行政課題の提供を求めるものだけに極めて適切な要望や意見が多く、期待がよせられています。

④ 自宅相談

随時、行政相談委員の自宅において実施するものです。

⑤ 訪問相談

各種団体の会合に要請があれば出席し、啓発・宣伝と併せて相談を実施しています。

四、行政相談の内容と傾向

当町でも、年間、かなりの相談件数がありますが、その

内容はおよそ次のようなものです。

① 行政全般についての苦情・要望及び意見など

道路の維持・管理、交通安全対策、生活環境の整備と改善、年金と医療問題等

② 制度や手続きなどの問合せ

年金、福祉、教育等

③ 民事関係

家庭と家族の管理と維持

五、行政相談内容の処理と効果

相談者から提供があった事案はその内容によって、行政相談委員の助言や教示により処理するものと、各県に設置されている行政監察事務所や国、県の関係行政機関に連絡することにより解決が図られるものとがありますが、いずれにしても、それぞれの地域で大きな成果を挙げ、行政改善に反映されています。

住みよい環境づくりと、幸せな生活維持のためにも、この制度が制定された趣旨を理解し進んで利用されることをおすすめいたします。

国民健康保険からのお知らせ

こんなときには必ず
14日以内に
届け出を!!

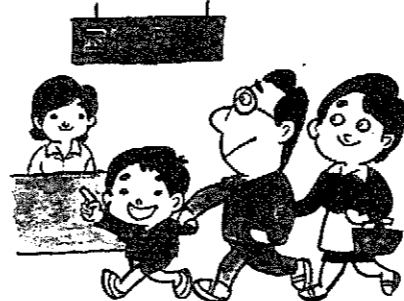

国保に加入する人 (被保険者)

わが国は国民皆保険制で、職場の健康保険に加入している人と、その家族及び生活保護をうけている世帯の人以外は、赤ちゃんからお年寄りまで、みな国保の被保険者です。

国保へは世帯単位で加入し、加入の手続きは世帯主が行うことになっています。

同じ住居に住んで、家計が一緒の人は同じ世帯になり、一世帯に一枚の保険証が交付されます。

持参するもの

他市区町村から転入して来たとき	印かん、転出証明書
他の健康保険をやめたとき	印かん、健保の離脱証明書
生活保護を受けなくなったとき	印かん、保護廃止決定通知書
子どもが生まれたとき	印かん、保険証、母子健康手帳

持参するもの

他市区町村へ転出したとき	印かん、保険証
他の健康保険に加入したとき	印かん、国保と健保の保険証
生活保護を受けることになったとき	印かん、保険証、保護開始決定通知書
死亡したとき	印かん、保険証、死亡を証明するもの

持参するもの

退職者医療制度に該当したとき	印かん、年金証書、保険証
退職者医療制度に該当しなくなったとき	印かん、保険証
住所、世帯主、氏名などが変わったとき	印かん、保険証
保険証をなくしたり、よこれて使えなくなったとき	印かん、使えなくなった保険証
修学のため、子どもが他の市区町村に下宿するとき	印かん、保険証、在学証明書
長期旅行などで別働の保険証がほしいとき	印かん、保険証

はいるとき

やめるとき

そのほか

永年勤めて退職して年金で暮らしている人の医療は 退職者医療制度 があります。

退職者医療制度該当の条件

1. 老人保健に該当しない人(70歳未満の人)
2. 厚生年金・各種共済組合年金を受給している人
3. 被用者年金に20年以上もしくは、40歳を過ぎて10年以上加入していた人

*退職者医療の加入者と世帯を同一にし、主として加入者の収入により生計を維持している人は扶養家族になれます。(ただし所得制限があります。)

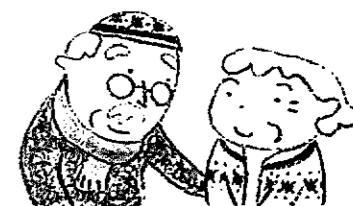

《お医者さんにかかるとき》

お医者さんの窓口で支払う一部負担金は……

退職被保険者 本人	入院・通院とも2割
扶養家族	入院は医療費の2割 通院は医療費の3割

《いつから資格ができるのか》

退職者医療制度の加入資格は、年金受給権が発生した日から発生します、年金証書を受けとつたら、14日以内に国保の窓口へ届け出ください。

校庭

No. 45

新体育館

越前小学校

わくわくいきいき

二月二十七日、百二十人あまりの来賓を迎え、盛大に町主催の竣工式が開催されました。

子供たちは、なんとか喜びの気持ちで伝えたいと、各学年ごとにそれぞれの思いを絵や文に表し、フレンドホールに掲示してお客さまを迎えました。そして大人に混じって式に参列することにより、厳かな雰囲気を知ることができました。式の最後には、曾山教育長から、「すばらしいがんばりとお行儀でした。」とおほめの言葉をいただきました。

さて、その翌々日、三月一日には、子供たちが中心になって「新体育館完成をよるこぶ会」を開きました。

この会には、校舎・プール・体育館の設計を担当された五十嵐弘弘さんにおいでいただきました。この日、五十嵐さんは、子供たち全員にお土産として、



◀新体育館は笑顔いっぱい

校舎・プール・体育館にちなんだおもしろいクイズや各教室のデザインや設備の説明を書いた楽しい資料をくださいました。初めに、五十嵐さんの校舎に対する思いや設計の意図、今後子供たちに校舎をどのように使ってほしいか等をお話しいただきました。

次に、各学年ごとに喜びの言葉の発表です。

これまでの体育館にはなかった、ろく木やいろいろな高さの鉄棒と登り綱を使った遊びの楽しさ、ギャラリやミラーティンダールなどの施設の珍しさ、広い体育館でみんな力一杯運動したいという希望、大切に使うという意志などを五十嵐さんに伝えました。

いっぱい取るぞ!

町民百人一首大会



▶読み手が上の句を読みはじめると、一枚の札を目掛けて素早く手が伸びる百人一首大会。

その後、全校児童百三十七人と職員が木造体育館の約二倍の広さの新体育館いっぱい広がつて、「子増やし鬼やジャンケン列車ゲーム」などを楽しみました。

今、子供たちは、五十嵐さんのクイズに挑戦しています。

「身長二メートル以上の人がスイスイ通れる扉はどこか?」

「校舎・プール・体育館の中の一つだけ絶対開かない扉はどこか?」など、みなさんも挑戦してみませんか。

現在、四十年間親しまれてきた旧体育館の取り壊し工事が進んでいます。そして、これからの校庭の完成を楽しみにしています。

いこいの広場

紙資源リサイクルのため
今までお使いの
電話帳を回収します



NTTでは、平成九年五月発行の「タウンページ」及び「ハローページ」を四月中旬から四月末頃までにお客様にお届けいたします。

その際、今までお使いの電話帳は、紙資源として再利用するため回収させていただきますので、お手数でも配達員にお渡しください。

この回収は、地球環境保護対策の一環として、資源を有効利用することを目的に行うものです。

今までお使いの電話帳は、段ボールやトレットペーパー等にリサイクルされ再利用の予定です。ので、ご協力をよろしく願います。

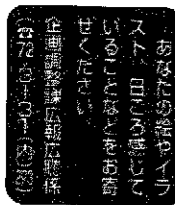



にゅう
ふえいす

伊藤 無限くん〔湯頭・1歳〕

正浩さん、のぞみさんの男のお子さん。「無限の可能性を持ち、それを伸ばしてほしいという思いとみんなからすぐに覚えてもらえるようにと名付けました。早産だったので無事産まれた時はほっとしました。元気にのびのびと名の由来のように育ってほしいです。」とパパとママ。最近では歩行器で家中走り回ったり、おいしい物がわかってきたむげんくんです。



3月末の人口

総数 30,745(- 7)
男 14,932(- 6)
女 15,813(- 1)
世帯数 8,698(- 18)
(土)は2月末からの増減

お誕生おめでとう (3月1日～15日届出分)

名	前	出生月日	父	母	地区
陶山	保奈美	2.23	昭啓	子	赤 縮
山際	恭平	2.23	一巳	由香	葉 萱 場
石橋	想将	2.25	勝志	敦子	東 6 区
樋口	絵理奈	2.28	真司	真紀	東 6 区
宮田	晴海	3.1	晴央	留美子	13 区
佐藤	宥穂	3.1	毅	友枝	並 岡
石塚	美穂	3.1	守	友美	13 区
田中	一馬	3.2	伸也	千賀子	13 区
沢栗	華	3.2	一	和子	桔梗ヶ丘
山本	侑希	3.3	和伸	真里	赤 縮
小林	雛乃	3.3	始	晃子	下 和 納
大谷	実穂	3.6	学	十恵子	稲 島

こめい通をお祈りします (3月1日～15日届出分)

名	前	死亡月日	年齢	地区
河治	サイ	3.2	84	5 区
三富	タツ	3.3	90	鷺ノ木
海藤	新次	3.5	85	9 区
加藤	鏡子	3.7	49	漆山6の丁
加納	ハギノ	3.8	70	白寿荘
吉川	太一	3.9	77	五ヶ浜
佐藤	ナカ	3.10	88	天神町
伊藤	カノ	3.12	88	福井

広報クイズ No.96

問題① 巻東・西中学校の卒業式が行われた日はいつだったでしょう。また、何人の生徒が旅立ったでしょう。
問題② 春の火災予防運動はいつからでしょう。
正解者5人(正解者多数の場合抽選)に図書券(千円分)をプレゼントします。ふるって応募してください。

■応募要項■

官製はがきに下記を参照のうえ書いてください。
締切り 4月10日(木) (消印有効)
発表 広報4月25日号

50 953
巻町役場企画調整課
広報広聴係行
巻町大字巻甲
2690-1

解答
① 住所
② 氏名
年齢
電話番号
広報・市政に対する意見・要望など

前回の正解

問題① 社会福祉課
問題② 5年・100万人

広報クイズ No.95 当選者

住民課窓口で抽選してもらいました結果、正解者37人のうち次の5人の方が当選となりました。

おめでとうございます。

- 長谷川文江さん (3区)
- 稲垣登美子さん (3区)
- 坂内美津江さん (13区)
- 内藤 タズさん (13区)
- 寺嶋 綾子さん (東京都)

たくさんの方の応募どうもありがとうございました。

善意

- ◎源 葉さん(松野尾下組)から亡源 普瑞の香典返しとして、社会福祉に役立ててもらいたいと寄付をいただきました。
- ◎声友会(梅沢博代表)から、文化スポーツ振興基金にと寄付をいただきました。
- ◎NTT巻営業所(中川賢一所長)から、ろうあ者の皆さんが電話をかけてもらう時に利用する、黄色の手帳50冊を寄贈いただきました。

表紙 笑顔と涙の今日は忘れない
みんな いつまでも
友だちでしよう!
巻西中学校卒業式

3月12日、巻西中・巻東中の卒業式が行われました。両校の371人の仲間たちは、3年間学んだ校舎、後輩、先生と別れ、そして、友だちと別々の道を歩いていきます。思い出の体育祭、修学旅行、クラブ活動、楽しかった中学生生活の思い出は、いつまでも忘れません。卒業おめでとう! (関連記事は4面です)

4月6日 角田山 山開き

青年海外協力隊 募集説明会開催

町内外の人びとから、愛され親しまれている緑豊かな角田山(標高481.7m)が、いよいよシーズンを迎え、年間の角田山登山者の無事故をお祈りする「山開き安全祈願祭」を行います。

とき 4月6日(日) 午前11時
ところ 葉師堂(稲島)

※4月5日から10月26日の土・日曜、祝日に角田山周遊登山バスが運行されます。ご利用ください。
周遊バスの問い合わせ

新交西貸切バス ☎73-3981
JR巻駅 ☎72-2046
新潟交通(株)バスセンター
☎025-2461633
巻町商工観光課 ☎72-3131

青年海外協力隊は、自己の有する技術や経験を活かして、アジア、アフリカ、中近東…などの国造りに協力する青年の海外ボランティア活動です。募集説明会では派遣のシステムや待遇、帰国隊員の体験報告、個別相談等を行います。

資格 20歳以上39歳までの日本国籍を持つ心身ともに健康な青年男女
派遣期間 原則として2年間
▼募集説明会日時▲
とき 4月18日(金)、5月12日(月)
時間 午後6時30分～8時30分
ところ 万代市民会館
問合せ 県企画調整部国際交流課
☎025-2285155

じよんのび館からのお知らせ

【利用料改正のお知らせ】

平成9年4月1日より、消費税率の改正等に伴い、じよんのび館の利用料金を次のように改正いたします。

貸席料	利用料	区分	金額
個室	大人 (中学生以上)	1回につき	850円
		1回につき	2,100円

【従業員を募集します】

※別に入湯税150円が必要です。
募集数 女性1名
要件 平成9年4月1日現在、18歳から23歳までの人で、普通免許証を持っている人
受付期間 3月25日(火)～31日(月)
その他 履歴書を持参ください。
随時面接します。
問合せ (株)福井開発(じよんのび館) ☎72-4126

平成9年度 生きがい教室参加者募集

巻町公民館では、老人生きがい教室の参加者を募集しています。参加者は好きなことを楽しみ、人との交流の喜びを感じ生き生きと活動しています。

対象 おおむね60歳以上の町民

申し込み 巻町公民館で随時受け付けています。(☎72-3329へ)

教室	開催日・時間	ところ	講師
民踊	第2・4月曜日 13:30～	巻町公民館	和田 麗子
民謡(唄)	第1・3月曜日 13:30～		佐藤 竹松
手芸	第3木曜日 10:00～		宮地 智子
書道	第1・3金曜日 13:30～		西村 欣葉
絵画	第2・4金曜日 13:00～		佐野 宏作
園芸盆栽	第3木曜日 13:30～		行田 敏雄
フォークダンス	第1・2木曜日 13:30～	桑原 貞	
囲碁	第1・3土曜日 13:30～	碁席本因坊	渡辺 正夫
将棋	月曜日を除く毎日 13:00～		笠原 省三

—ハイ、県くらしのダイヤルです— ☎025(285)7000 (専用電話)

製造物責任法の定着にむけて	3/31～4/7
気をつけよう! 電子レンジでの加熱	4/7～4/14
消費生活相談事例 ～アポイントで契約した 会員権付きビデオ教材の解約～	4/14～4/21
若者に急増! アポイントメントセールス	4/21～4/28
地震保険の適用と選び方	4/28～5/6

※情報は正午に切り換えます。

※緊急な消費生活情報は予定を変更することがあります。

生徒募集

★ジュニアソフトテニス教室

対象 小学校新4年生
定員 男女各10人

練習日 毎週日曜日と祭日

時間 午後1時～3時

ところ 城山運動公園テニスコート

期 町営体育館

期間 4月から1年間

会費 年2,000円(保険代含む)

★ジュニアホッケー教室

対象 小学校新4年生以上

定員 30人(男女問わず)

練習日 毎月第2・第4土曜日

時間 午前9時30分～11時30分

ところ 城山運動公園多目的広場

参加者募集!

町民卓球ダブルス大会

とき 4月20日(日)

午前9時開会

ところ 町営体育館

種目 男子ダブルス戦A級・B級
女子ダブルス戦A級・B級

混合ダブルス戦(当日抽選)

参加資格 町民および巻町に通学の方

申込み 4月16日(水)午後5時までに参加費1人300円を添えて役場生涯スポーツ課へ申し込みください。

期間 4月から1年間
会費 年1,000円(保険代含む)
申込み・問合せ 4月3日(水)までに役場生涯スポーツ課へ

会員登録

★巻サッカークラブ(MSC)

対象 小学校新3年生以上
練習日 毎週日曜日

時間 午前8時～11時

ところ 巻北小学校グラウンド

期間 4月から1年間

会費 年12,000円

申込み・問合せ 4月3日(水)までに、中野さん(7区 ☎72-5201) 矢沢さん(13区 ☎73-12133) 役場生涯スポーツ課へ

登録はお済みですか

銃砲刀剣類登録審査会

日程 4月25日(金)、8月22日(金)
11月21日(金)、10年1月16日(金)

時間 午前10時～12時
午後1時～2時30分

会場 県庁行政庁舎会議室

持参するもの ①登録を受けようとする銃砲刀剣類、②銃砲刀剣類発見届受理証(所轄警察署発行)、③審査手数料:1件につき5,900円(新潟県収入証紙で納入する)、④印鑑

公民館趣味実務教室

のびのび実務

3月10日号広報まきお知らせ版の平成9年度公民館趣味実務教室生徒募集の中で、漆山地区公民館の内容に訂正がありました。訂正箇所を再掲載します。

◎実務書道:第2・第4月曜日

◎いけばな(池坊):第1・第3水曜日

◎大正琴:講師・大谷芳さん 第1・第3月曜日

◎詩吟:第1・第2・第3木曜日

◎囲碁・将棋:第2土曜日・第3日曜日

◎ピンポン:第2・第4水曜日

▼申し込みは漆山地区公民館へ ☎73-12660

労働保険料の申告・納付はお早め!

平成9年度の労働保険料(労災保険・雇用保険)の申告納付期限は5月20日です。期限内に、正しく、申告・納付されるようお願いいたします。

また、労働保険事務組合に事務を委託されている事業主の方は、事務組合が指定する日までに手続きを完了してください。

(問い合わせ先)

▼新潟県雇用保険課 ☎025-1285151

▼新潟労働基準局 ☎025-1266141

▼巻公共職業安定所 ☎72-13155

新潟県高齢者総合相談センター
平成9年度相談日程 ☎025-285-4165

月	火	水	木	金	相談時間	相談員
【一般相談】						
○	○	○	○	○	9:00~17:00	センター相談員
【専門相談】 ※専門相談はあらかじめ予約が必要です						
法律相談	○				13:30~16:00	弁護士
医療相談		○第1				医師(内科)
痴呆相談			○第4			医師(精神科)
年金保険相談		○第1			13:30~15:30	社会保険労務士
栄養相談		○第3				栄養士
リハビリ相談		○第3				理学療法士
税金相談			○第2		10:00~12:00	税務士
住居相談		○				一級建築士
健康介護相談		○			10:00~16:00	保健婦

●土・日・祝日・年末年始は休業。 ●相談内容は秘密厳守。
●電話・面接・手紙のいずれでも可。

ご存知ですか各種手当

児童手当とは

家庭における生活の安定と、次代の社会を担う児童の健全な育成及び資質の向上を目的として、児童を養育している人に支給される手当です。

▼支給の対象

三歳未満の児童を養育している人に支給されます。ただし、前年(一月から五月分)の所得が一定額以上(前々年)の所得が一定額以上の場合は、所得制限により支給対象とはなりません。

▼支給額(月額)

第一子………五千円
第二子………五千円
第三子以降………一万円

▼手当の支給

認定請求をした翌月から始まり、支給事由の消滅した日(児童の三歳の誕生日、他市町村へ転出した日等)の属する月分まで終わります。

▼特別給付とは

所得制限により児童手当を受けられないサラリーマン等(厚生年金等)に加入している人)については、その人の前年(一月から五月分)の所得については前々年)の所得が一定額未満の場合に限って、特別給付が支給されます。なお、支給額は児童手当と同じです。

児童扶養手当とは

児童扶養手当は、父親と生計を同じくしていない児童に対し、心身の健全な成長と福祉の増進を図ることを目的として、児童を育てている母親、または母親にかわって養育している人に支給される手当です。

また、父親が重度の障害者である場合も支給されます。

▼対象となる児童

次のいずれかに該当する児童で、①⑦の内、一つでも当てはまる要件がある児童
・十八歳の誕生日以後、最初の三月三十一日までの間にある児童
・二十歳未満でおおむね中年度以上の障害のある児童

①父母が婚姻を解消した児童
②父親が死亡した児童
③父親が重度の障害者である児童
④父親の生死が明らかでない児童
⑤父親から一年以上遺棄(おきざり)されている児童
⑥父親が一年以上拘禁(刑務所等に入所)されている児童
⑦未婚の母親の児童で、父親の認知を受けていない児童

特別児童扶養手当は、目や耳、体の不自由な児童、日常生活を制限される程度の病気の児童、知恵おくれや情緒障害のある児童を家庭で育てている父や母、あるいは父母にかわってその児童を養育している人に支給される手当です。

▼対象となる児童

二十歳未満で身体または精神に障害のある児童
ただし、次のような児童は、受けられません。
・対象となる児童の住所が日本国内にない。
・児童が障害による年金の支給を受けている。
・児童福祉法等による施設に入所している。

※児童扶養手当、特別児童扶養手当とも養育者の収入が一定額以上の場合、または養育者が公的年金を受給している場合は、手当は支給されません。

認定請求の方法は

いずれの手当も、役場社会福祉課福祉係の窓口で請求手続きをしてください。

求人情報 地元企業ではあなたの活力を求めています。

(就職を希望する人は巻公共職業安定所 ☎72-3155へ)

整理番号	事業内容	所在地	求人職種	求人数	性別	年齢	賃金(千円)	勤務時間
1	酒類製造販売業	福井	調理人	1	男	25~35	200~300	9:00~18:00・11:00~20:00 10:00~18:30
2	自動車整備業	下和納	自動車塗装要員	1	〃	18~25	160~200	8:30~17:30
3	一般土木建築工事業	漆山	土木技術者	3	〃	25~40	200~300	7:30~17:00
4	建築材料卸売業	中郷屋	営業	1	〃	25~35	180~230	8:15~17:15
5	管工事業	3区	配管工及び見習	3	〃	18~35	130~200	8:00~17:00
6	舗装工事業	上木島	舗装工及び土木作業員	5	〃	18~55	230~276	7:00~17:00
7	一般土木建築工事業	下和納	左官技術者(見習可)	2	〃	18~55	210~425	8:00~17:30
8	管工事業	角田浜	住宅設備機器サービス	2	〃	18~45	160~350	8:00~17:00
9	産業用機械器具貸貸業	湯頭	大型運転手兼機械管理	1	〃	18~30	150~300	8:30~17:30
10	電子部品・パダイス製造業	漆山	製造作業員	3	〃	18~40	157~216	17:30~2:30
11	建築材料卸売業	赤縮	工員	1	女	20~55	120~250	8:00~17:30
12	金属素材形製品製造業	伏部	スポット溶接工	2	〃	18~40	130~150	8:20~17:30
13	糖類製造業	3区	包装工	2	〃	18~45	120~130	8:00~17:00
14	洗濯業	東6区	ルート配送係	1	〃	25~40	155~160	8:30~17:30
15	一般診療所	7区	給食婦	1	〃	40~60	0.65~0.7	8:30~17:00
16	料亭	5区	座敷係	1	〃	20~65	0.7~0.8	18:00~23:00 の間の5時間
17	左官工事業	7区	左官及び手元	2	共用	18~50	150~400	8:00~18:00
18	一般土木建築工事業	下和納	配管工	3	〃	65以下	200~300	8:00~17:10
19	医薬品・化粧品小売業	馬堀	調剤業務員	3	〃	22~45	220~320	9:00~19:00
20	清掃用品レンタル業	東6区	清掃スタッフ	2	〃	25~45	150~200	8:30~17:30
21	園芸サービス業	12区	造園工	2	〃	18~55	182~234	8:00~17:00
22	ソフトウェア業	漆山	システムエンジニア・プログラマー	5	〃	24~35	150~300	9:00~18:00
23	保健所	3区	し尿汲取業務助手	2	〃	18~55	185~200	8:30~16:30
24	食堂・レストラン	竹野町	ウェイトレス	4	〃	16~55	0.66~0.8	9:30~15:00・18:00~23:30 16:00~22:30
25	医薬品・化粧品小売業	1区	薬剤師	2	〃	22以上	1.5~1.8	9:00~18:30 の間の4時間

(整理番号15,16,24,25の賃金は時間給)



町民生活カレンダー

= 時間
 = 会場
 = 対象者
 = 参加費

1～15日 英語でApril (エイプリル) 月異名一卯月 (うづき) 誕生石—ダイヤモンド

1 火		9 水	◆2歳児健診 13:20集合 保健センター
2 水	◆3歳児健診 13:20集合 保健センター ●じよんのび館休館日	10 木	●心配ごと相談 10:00～15:00 役場1階相談室 ●全血献血 10:00～ 総合庁舎ほか
3 木	●心配ごと相談 10:00～15:00 役場1階相談室	11 金	
4 金	●消費生活苦情相談 13:30～15:30 役場1階相談室	12 土	★町立巻病院外来診療休診 ★役場閉庁
5 土	★町立巻病院外来診療休診 ★役場閉庁 ●休日救急当番医 (診療時間9:00～18:00) 〔外科〕 飯塚外科内科医院(東6区) 721151 〔内科〕 斎藤医院(渦東村) 663215	13 日	●休日救急当番医 (診療時間9:00～18:00) 〔外科〕 竹前整形外科医院(7区) 732809 〔内科〕 月潟診療所 025(375)2012
6 日	●心配ごと相談 10:00～15:00 巻町社会福祉協議会 ○得雲荘休館日	14 月	○得雲荘休館日
7 月	●行政相談 9:00～12:00 役場1階相談室 ○得雲荘休館日	15 火	
8 火	◆1歳6か月児健診 13:20集合 保健センター	町からののお知らせはテレホンガイドで。 (73)ー3600	

赤ちゃんの健康のために 会場 保健センター

- ◆3歳児健診
対象 6年2月生まれの幼児
とき 4月2日(水)
午後1時20分集合
内容 内科検診、歯科検診、身体計測、視聴覚検査、尿検査、保健婦の問診、栄養指導
持ち物 母子手帳、目・耳のアンケート、尿検査の尿
- ◆1歳6か月児健診
対象 7年9月生まれの幼児
とき 4月8日(火)
午後1時20分集合
内容 内科検診、歯科検診、身体計測、保健婦の問診、栄養指導
持ち物 母子手帳

〈歯科検診受診のお願い〉
昼食後は歯を磨き、以後何も食べさせないでください。

- ◆2歳児健診
対象 7年4・5月生まれの幼児
とき 4月9日(水)
午後1時20分集合
内容 歯科検診、歯磨き指導、身体計測、保健婦の問診、栄養指導
持ち物 母子手帳、歯のアンケート

とき 4月10日(木)
ところ・時間
総合庁舎
午前10時～正午
町立巻病院
午後1時30分～3時30分

成人病相談のお知らせ

各種健診結果などから食事、日常生活等で相談したい方。保健婦、栄養士がお手伝いをします。
お気軽においでください。
とき 4月8日(火)
午前9時～11時
ところ 保健センター

平成9年度 米穀小売業登録の申請方法について

申請期間 4月1日から30日まで
登録期間 平成9年6月1日から平成12年5月31日まで
その他 申請書類の配布・提出先 および不明な点の照会等は左記へ
新潟市川岸町3-18-1
新潟農政事務所経済課
 025-231-8184