

広報

まき

1997
(平成9年)

1/25

第740号

◆毎月10日・25日発行

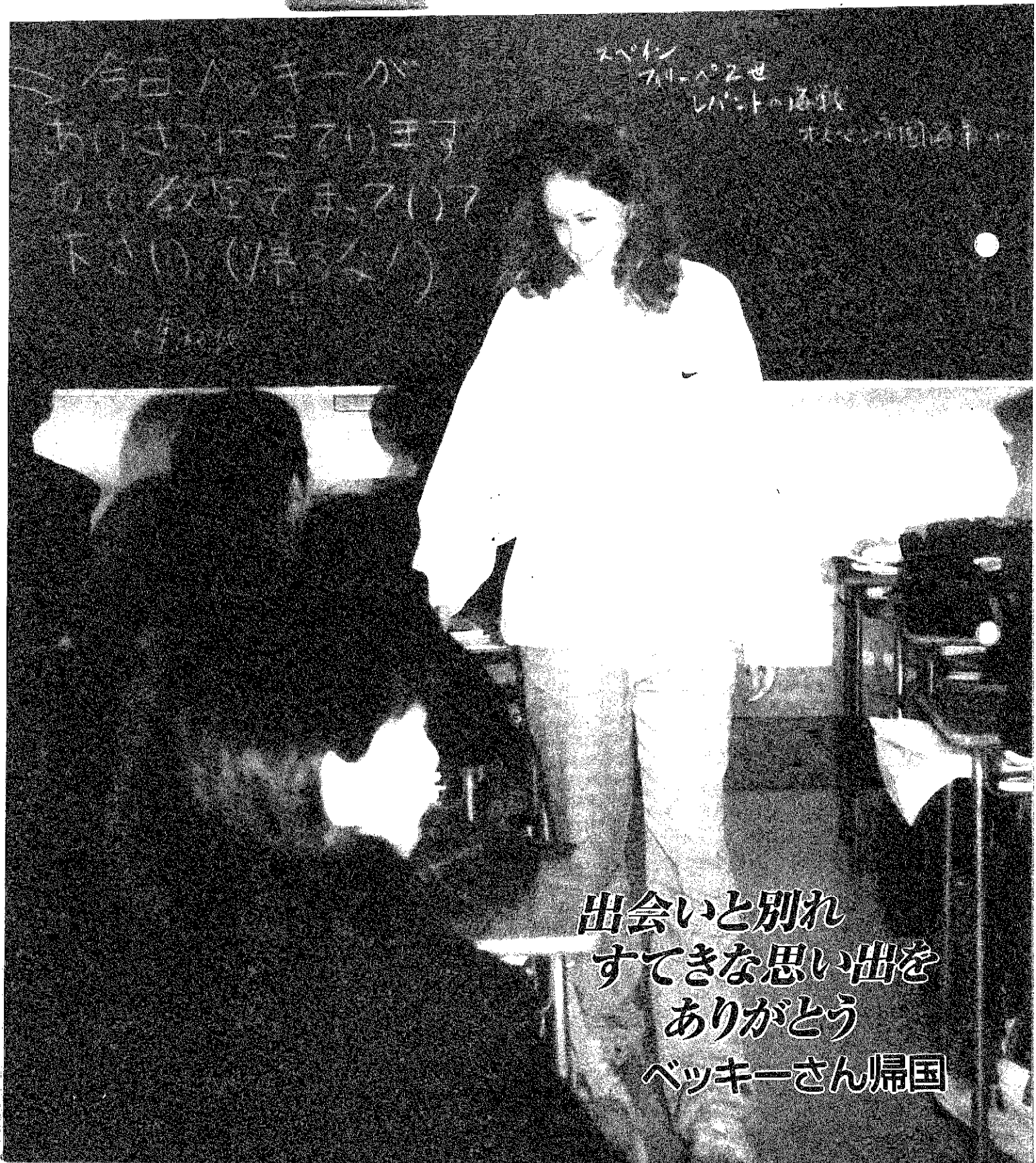

出会いと別れ
すてきな思い出を
ありがとう
ベッキーさん帰国

● ● ● 町職員の給与をお知らせします ● ● ●

巻町職員の給与のあらましを公表します。
職員は、効率的な町政の執行にあたり、住民サービスの向上に努めて行きます。
(給与等の数値は、平成8年4月1日現在の給与実態調査によるものです)

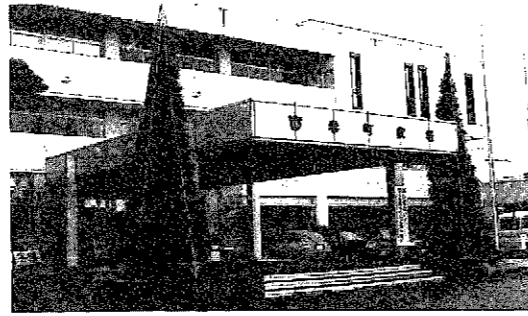

① 人件費の状況(普通会計決算)

※人件費には、特別職に支給される給料・報酬等を含みます。

区分	住民基本台帳人口 (年度末)	歳出額 A	実質収支	人件費 B	人件費率 (B/A)	(参考) 6年度の人件費率
7年度	人 30,535	千円 10,233,752	千円 161,001	千円 2,086,749	% 20.4	% 20.4

② 職員給与費の状況(普通会計予算)

区分	職員数 A	給与費				一人当たり給与費 (B/A)
		給料	職員手当	期末・勤勉手当	計 B	
8年度	人 281	千円 1,072,035	千円 141,479	千円 498,851	千円 1,712,365	千円 6,094

※職員手当には、退職手当を含みません。

※給与費は当初予算に計上された額です。

③ 職員の平均給料月額、平均給与月額及び平均年齢の状況

区分	一般行政職		技能労務職	
	平均給料月額	平均年齢	平均給料月額	平均年齢
巻町	円 302,047	歳 39.8	円 273,515	歳 44.4
新潟県	円 337,488	歳 40.2	円 318,654	歳 44.7
国	円 302,949	歳 38.8	円 276,774	歳 47.8

※平成8年4月1日現在における巻町の一般行政職の給与水準は、国家公務員を「100」とシラスパイレクス指数で見ると「95.8」となっています。

④ 職員の初任給の状況

区分		巻町		国	
		決定初任給	採用2年経過日給料額	決定初任給	採用2年経過日給料額
一般行政職	大学卒	169,000円	182,500円	169,000円	182,500円
	高校卒	137,900円	147,400円	137,900円	147,400円
技能労務職	高校卒	134,500円	143,900円	134,500円	143,900円

⑤ 一般行政職の級別職員数の状況

区分	8級	7級	6級	5級	4級	3級	2級	1級	計
標準的な職務内容	課長	課長補佐	課長補佐 参事	係長 主査	主査	主事 技師	主事 技師	主事補 技師補	
職員数	14人	22人	42人	70人	24人	17人	35人	23人	247人
構成比	5.7%	8.9%	17.0%	28.3%	9.7%	6.9%	14.2%	9.3%	100%
1年前の構成比	5.2%	8.5%	16.1%	26.2%	10.9%	11.3%	10.5%	11.3%	100%

※巻町の給与条例に基づく給料表の級区分による職員数です。

※標準的な職務内容とは、それぞれの級に該当する代表的な職務です。

⑥ 職員手当の状況

区分	巻町		国	区分	巻町		国	
期末手当 勤勉手当	6月期 12月期 3月期 計	期末手当 1.6月分 1.9月分 0.5月分 4.0月分	勤勉手当 0.6月分 0.6月分 1.2月分	同じ	扶養手当	配偶者 その他2人目まで 3人目以降 特定期間の子1人	16,000円 各5,500円 各2,000円 各2,500円	同じ
	職制上の段階、職務の級等により加算措置			同じ		住居手当	借家 額12,000円以上の家賃を支払っている職員に対し、家賃額に応じて最高27,000円(家賃額が55,000円以上の場合)まで支給 自宅 1,000円 ただし新築、購入後5年間2,500円	同じ
退職手当	支給率	自己都合 勤続20年 勤続25年 勤続35年 最高限度	勤奨・定年 28.875月分 44.55月分 62.7月分 62.7月分		同じ		通勤手当	電車・バス等利用者 負担している運賃額に応じて最高45,000円(運賃額が50,000円以上の場合)まで支給 自動車等利用者 片道の使用距離に応じ、2,000円(2km以上5km未満)から最高20,900円まで(40km以上)まで支給
	定年前早期退職特例措置 (2%~20%加算)							

⑦ 特別職の報酬等の状況

区分	給料・報酬月額	期末手当支給割合
町長	812,000円	6月期 1.6月分 12月期 1.9月分 3月期 0.5月分 計 4.0月分
助役	629,000円	
収入役	560,000円	
教育長	521,000円	
議長	325,000円	
副議長	268,000円	
議員	244,000円	

住民サービスの向上に努めます



⑧ 定員の状況

区分	部門	職員数			対前年増減数		
		平成6年度	平成7年度	平成8年度	平成6年度	平成7年度	平成8年度
一般行政部門	議会	4	4	4	0	0	0
	総務	49	48	46	1	-1	-2
	税務	15	15	15	0	0	0
	民生	84	84	86	8	0	2
	衛生	16	16	18	0	0	2
	農林水産	22	22	22	0	0	0
	商工	6	6	5	0	0	-1
	土木	28	27	26	1	-1	-1
小計	224	222	222	10	-2	0	
特別行政	教育	49	49	49	1	0	0
	小計	49	49	49	1	0	0
普通会計	計	273	271	271	11	-2	0
公営企業	病院	169	171	171	38	2	0
	水道	11	12	12	-1	1	0
	下水道	2	3	3	2	1	0
	その他	8	8	8	0	0	0
	小計	190	194	194	39	4	0
計		463	465	465	50	2	0

巻町観光写真コンテスト

一月十六日、平成八年度巻町観光写真コンテスト審査会が行われました。
 巻町の、四季・観光・名所・旧跡・各種イベントなどを題材にした応募作品は、自然美などを豊かに表現した力作ぞろい、応募総数四十四点の中から最優秀賞一点、優秀賞二点、入選十点の入賞作品が決定しました。
 入賞作品は、ポスターやパンフレットなど、町の観光宣伝に幅広く活用される予定です。
 また、役場ロビーで一月二十七日(月)から三十一日(金)まで展示されますので、是非ご覧ください。

【最優秀賞】

山本英世さん

「熱い熱い一日」

(松野尾町組)



【優秀賞】

「平沢清水の秋」

長谷川重光さん(2区)



「夏・海・そして角田浜」

三島成幸さん(赤館)



【入選】

- 「桜咲く、」
- 「日の出に酔う」
- *山本英世さん(松野尾町組)
- 「シーサイドの花」
- *力石重忠さん(竹野町)
- 「ふれあい公園初雪見る」
- *山添正治さん(十二区)
- 「鳥居くぐり」
- *小川清一郎さん(竹野町)
- 「ハマナスと白い雲」
- 「ハマヒルガオ咲く角田山」
- *田浦新吾さん(新潟市)
- 「白鳥の来る頃」
- *佐藤莊威さん(新潟市)
- 「チューリップ」
- *大滝昭治さん(八区)
- 「角田灯台」
- *八尾坂明彦さん(松野尾町組)

巻町消防出初式

今年一年の防火を願って



一月五日、新春恒例の巻町消防出初式が行われました。
 出初式には消防団員と巻・湯東消防署員百八十五人が参加し、本町通りでの「消防団員の行進」と「はしご車・ポンプ積載車」二十九台による車両部隊などのパレード、また、巻工業高校前の西川堤防では一斉放水のデモンストレーションも行われ、今年一年の防火を願うと共に防火の心構えを新たにしました。



第6回 海外研修報告 No.7

あがのUSA 憧れのアメリカ研修紀行

「心やさしいアメリカの人々に感謝」

有坂 和弥さん(赤館)

今年の海外研修は、八月二十三日から二十八日までの日程でアメリカ、カナダへの視察研修でした。

私にとって初めての海外の旅となったこの海外研修は、見聞きするもの全てが初体験であり、日本との違いを感じ戸惑いの毎日でした。

それに加え、研修先が人口約三万人のリンウッド市内の病院、消防署、シアトル近郊の園芸農家と私たちの生活に身近な所の視察だったので、なおのことその違いを感じてしまいました。

リンウッドに二つある消防署のひとつで、今年六月に完成した消防署の方を見学させてもら

▲シアトル市場で、ストリートパフォーマンスと一緒に(右端が有坂さん)



ったのですが、そこで、まず感じたことは、広い敷地に平屋建ての建物がとても小さく、そして、中に入るときれいなロビーと受付が有り研修生一同が本場に消防署だろうかと思っていました。

しかし、施設内を案内してもらったと以外と広く、また、充実した施設に感心してしまいました。

たとえば、自家発電設備を持ち災害時を考慮して対策本部にもなる大会議室や大規模の厨房と食堂など、また、応接室を思わせる隊員のための休憩室や女性隊員の誕生も考えた各個室、そして、トレーニングルームは多

種多様な器具があり、まるでフィットネスクラブの一室を見ているようでした。
 ただ、事務室も各個室に分れていて当日勤務していた隊員が四人と以外に少なく、そして、救急車は、二台もあるにはあるが医療活動はしていないなど、日本とのシステムの違いを感じました。それにしても広い道路に類焼の恐れのない広い建物敷地そして、よく目にする大きい消火栓など環境の違いもあると思います。そして、その環境整備があるのだと思いました。
 とここで、この研修中にお会いしたアメリカの人々は、皆、優しく明るい人々で英語の分からない私を温かく迎えてくれました。

とにかくホームステイがこの研修で、もっとも不安に思っていた私でしたが、ホストファミリーの方々の温かい心遣いや気配りそして、明るい人々のおかげでその不安は一掃されこの研修期間中もっとも楽しくリラックスできた一日だったと思

ます。
 そして、ホストファミリーのディックさんから連れていってもらったポート・クルージングで、ユニオン湖から見たシアトルシティの夜景に至るまでゆつくりと流れた時間、それと、我々の寝室に空けてくれた子供部屋、その部屋の天井に見た星などは、私にとって一生忘れる事のできない、また、二度と経験できない体験ができたと思います。
 この研修に参加し、色々な人々の優しさに出会いアメリカがとても身近なものに思え、もし機会があれば、もう一度訪れたい国となりました。心やさしいアメリカの人々に感謝します。

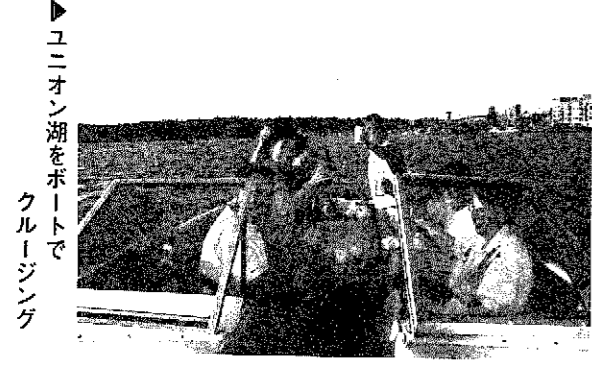

ユニオン湖をポートでクルージング

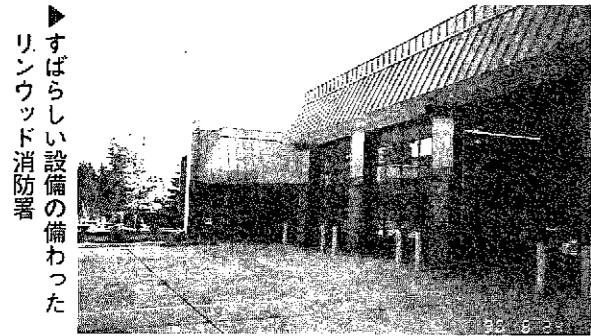

▲すばらしい設備の備わったリンウッド消防署

子供書道教室書き初め

一月十日、巻町公民館子供書道教室の書き初めが行われました。

この子供書道教室は、巻町公民館が小学一年生から六年生を対象に、書道を通しての新しい仲間作りや集中力を養うことを目的に、毎週一回(金曜日午後五時十五分から六時十五分)実施しており、今年第一回目の十日に書き初めを行ったものです。子供たちは、学年別の課題を紙いっばいに力強く書き、今年一年も一生懸命にがんばることを誓いました。



今年一年の誓いをこめて

この作品は、二月六日(月)まで巻町公民館・文化会館ロビーで展示されています。

主任児童委員に本間さん・成田さん

一月一日付けで、新たに主任児童委員として本間芳之さん(堀山団地)が、また、成田純子さん(藤岡)が再任され、厚生大臣から委嘱されました。主任児童委員は、児童福祉に関する事項を、区域を担当する児童委員と連絡調整を図り、相談や支援を積極的に行っています。

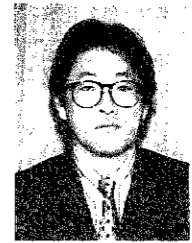

本間芳之さん (堀山団地)

人権擁護委員に服部さん

一月十五日付けで、新たに人権擁護委員として服部法仁さん(仁箇)が法務大臣から委嘱されました。



服部法仁さん (仁箇) ☎72-3882

よろしくお願ひします

人権に関する事など、お気軽にご相談ください。

校庭 No. 43

道徳研究発表会 から得たもの

巻東中学校

平成八年十一月二十二日、文部省指定の道徳教育研究発表会を県内外から多くの参加者を得て、盛会のうちに終えることができました。



さて、この研究会を通して、巻東中学校は大きな財産を得ることができました。

第一に、道徳教育の奥深さとすばらしさを実感できたことです。

青少年の心の教育の充実が叫ばれて久しいのですが、問題の

解決には至っていないのが現状です。しかし、わずか二年間の研究期間ではありましたが、生徒がボランティア活動で、決して見返りを求めず、さわやかな汗を流す姿をいたるところで見ることができました。また道徳授業の中で、主人公の心情や行為に共感し涙を流す生徒もいました。これらの体験は、他の教科の学習では決して得ることのできないことであり、道徳教育のすばらしさを実証するものでした。しかし、私たちは、道徳教育の奥深さも知りませんでした。百人の生徒が同じ行為をしても、その行為の裏にある生徒の心は千差万別です。多様な価値観を持つ生徒たちに、決して押付けではなく、より高い価値に気付かせていく営みの難しさを実感しました。だからこそ継続した指導と更なる研究が必要であるということも知りました。

第二は、教師相互が共に学び合う充実感を得て、より団結が深まったことです。 たった一日の研究発表会といえども、その準備にかける時間は膨大です。ややもすると自分の授業、自分の役割分担のみに没頭しがちになる教師が、一つの目的のために互いを思いやり、協力しあい、膝を交えながら時間を忘れ道徳教育を論じ合



第三は、巻東中学校の道徳教育のレベルが向上し、それにつれて生徒の道徳性が着実に向上したことです。

「どこに出しても恥ずかしくない指導案だ。」次の学校でも道徳授業をがんばろう。」といった自信に満ちた言葉が聞かれるようになり、かなりの生徒たちが道徳の時間を楽しみにするようになったことは大きな収穫でした。「人の気持ちをいろいろ考えるようになった。」(生徒アンケート)こんな言葉が、より多くの生徒から聞かれるように、今後とも道徳教育を充実させていきたいと思ひます。



巻北小学校では、六年前から学校田をお借りし、コシヒカリの耕作活動に取り組んでいきます。

五月、大きく育てと苗を手で植えました。 六月、アイドルの鴨が登場です。 九月、たわわに実った稲を鎌で刈り取り、はさかけです。 その間、子供の収穫の夢をかなえようと、巻町農協・地域PTAの方々が、全面的にバックアップをしてくださりました。

いこいの広場

広報クイズと一緒にイラストをいただきましたのでご紹介いたします。

Answers to a quiz including 'TBS New FC' and 'Unicef Hand-in-Hand Fund'.

あなたの絵やイラスト、日ごろ感じていることなどをお寄せください。企画調整課広報広聴係 ☎72-3131 内223

2/1~7は、生活習慣病予防週間 健診で生活習慣病を克服

毎年初夏に基本健康診査が行われていますが、平成8年度の結果は下図(棒グラフ参照)のとおりとなりました。内容では、男女とも脂質代謝(コレステロール)で要指導・要医療となる方が数多く見受けられました。また、平成8年度より糖尿病の早期発見のために新たに血糖検査が加わりました。この結果、男性の糖尿病要精査者数が多いことも目立ちました。生活習慣病(成人病)は、栄養、運動、休養のバランスのとれた毎日の生活の仕方です。自分の体の状態を年一回は定期的に確認しましょう。

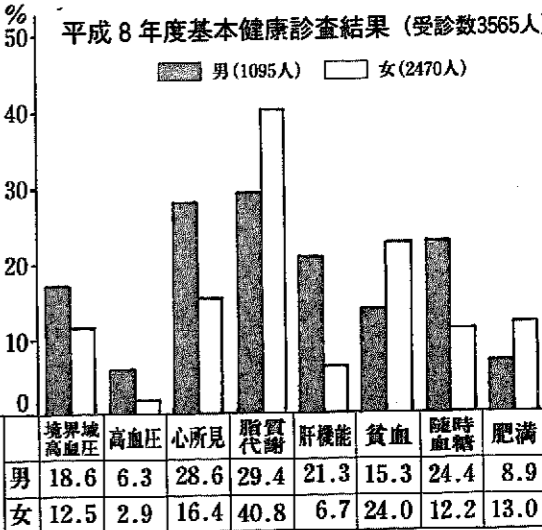

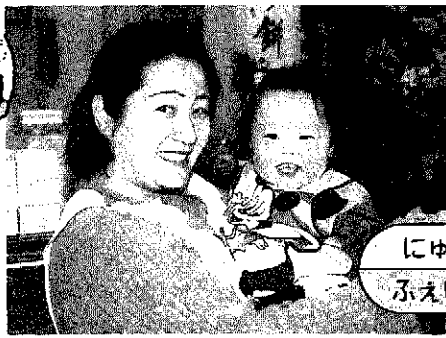

にゆう
ふえいす

徳井 宏考くん〔8区・1歳〕

潤之輔さん、真実子さんの男のお子さん。「みんなから恵みを受け一生懸命勉強して賢くなってほしいという願いからパパが名付けました。お店等あって忙しいですが子供と接する機会を多くもつようにしています。手のかからない子ですが健康で思いやりのある子に育ってほしいです。」とママ。もう少しで歩けそうなみんなのアイドルひろくんです。

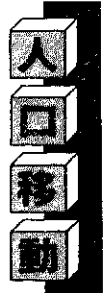

12月末の人口

総数	30,785 (- 20)
男	14,957 (- 8)
女	15,828 (- 12)
世帯数	8,752 (+ 2)

(土)は11月末からの増減

お誕生おめでとう (1月1日～15日届出分)

名	前	出生日	保 護 者 母	地 区
田中	大智	12.25	修二里美	割前
永井	泰樹	12.27	徹志保	1区
中田	さえ	12.27	勝敏子	仁箇
横山	香美	12.28	勝美一美	大原
小出	佳奈	12.30	茂紀子	松野尾興業第2
本田	美咲	12.30	忍直美	漆山7の丁
岡村	朱寿	1. 2	典久早津紀	12区
安尻	竜基	1. 3	正巳祐子	葉萱場
田辺	拓也	1. 4	弘二洋子	馬堀下組
小竹	武志	1. 6	孝幸千春	松野尾浦組

こめい権をお祈りします (1月1日～15日届出分)

名	前	死亡日	年齢	地 区
田	遊 勇	1. 3	56	桜 林
小	林 藤三郎	1. 4	88	白 寿 荘
真	島 幸 治	1. 5	47	葉 萱 場
成	澤 杉太郎	1. 7	82	1 区
加	藤 フ ミ	1. 7	81	潟 頭
高	岡 タ セ	1.12	100	馬 堀 高 畑
小	出 寛 治	1.12	66	松 野 尾 前 組
小	瀬 清	1.14	64	5 区

広報クイズ No.94

問題① 観光写真コンテストの応募総数と最優秀賞の作品名は何でしょうか。

問題② 巻北小学校学校田で収穫した米の銘柄は何でしょうか。

正解者5人(正解者多数の場合抽選)に図書券(千円分)をプレゼントします。ふるって応募してください。

■応募要項■

官製はがきに下記を参照のうえ書いてください。
締切り 2月10日(月) (消印有効)
発表 広報2月25日号

50
953
巻町役場企画調整課
広報広聴係行
巻町大字巻甲
2690-1

解答
① 住氏年 電話番号
② 所名 年齢
広報・町政に対する意見・要望など

前回の正解

問題① *アルビレオ (平成9年4月からアルビレックスに変わります)
*日本・韓国
問題② *ユニセフハンドインハンド募金

広報クイズ No.93 当選者

住民課窓口で抽選してもらいました結果、正解者20人のうち次の5人の方が当選となりました。

おめでとうございます。

- 加藤久美子さん (3区)
- 大越 潤美さん (13区)
- 西方 理紗さん (13区)
- 星 加代子さん (13区)
- 石田のぞみさん (中郷屋)

たくさんのお応募どうもありがとうございました。

表紙 出会いと別れ

すばらしい思い出をありがとう
ベッキーさん 帰国



1月11日、ニュージーランドからの交換留学生レベッカ・テルマ・シャープルスさん(愛称ベッキー)が一年間の巻町生活を終え帰国しました。

昨年1月に、巻ロータリークラブ(渡邊宜昭会長)の招きで来町。巻高校2年に編入、クラスメイトとの交流やホームステイを通して、日本語や日本文化を学んでいました。

ベッキーさんは「沖繩への修学旅行と巻高校ラグビー部の応援で花園大会に行ったことが印象に残っています。クラスメイトやホームステイ先の皆さん、そして巻町の人々とはとてもやさしく、たくさんの人と出会い、すてきな思い出をたくさん作ることができました。さよならは悲しいです。でも、出会いがあれば別れは必ず来るのでしょうがないですね。ニュージーランドへ帰っても皆さんのことは決して忘れません。皆さんも私のことを忘れないでください。それではグッドバイ。」とお別れのメッセージをくれました。

ご利用ください

教育費援助制度

町では、一年前から町内に居住している保護者の子弟で、経済的理由により修学困難な方に奨学金の貸与を行っています。

奨学金の額

○高等学校…月額一万五千元
○大学(短大、高等専門学校を含む) 自宅通学…月額一万円
自宅外通学…月額三万円

申込方法 三月十九日(休)までに、巻町教育委員会学校教育課へ

小中学校就学援助制度

町では、経済的理由によって、就学困難と認められる児童または生徒の保護者の方に就学援助制度を設けています。

申込方法 三月十九日(休)までに、巻町教育委員会学校教育課へ
生徒保護を受けている家庭の方は、申請する必要があります。

※制度の詳細内容は、役場内巻町教育委員会学校教育課へお尋ねください。



お気軽にどうぞ

◆巻保健所痴呆相談会

最近ほけてきたのではないか、どのように世話したらいいのかわからないなど、不安をかかえている方は一人で悩まず、お気軽にご相談ください。

とき 2月19日(水)

受付時間 午前9時から10時

ところ 巻保健所相談室(東6区)

内容 三島病院森田副院長による個別相談

申し込み 2日前までに巻保健所

保健指導係 ☎7210935へ

※状況に応じては、家庭訪問を実施します。

参加者募集

囲碁・将棋大会

とき 2月11日(火)祝日

ところ 峰岡地区公民館

対象 町民・町内に勤務している方

受付 午前9時から9時10分

参加費 1,000円(当日徴収)

※昼食代金が含まれています。

申し込み 2月5日(木)までに峰岡

地区公民館(☎7314055)

または巻町公民館(☎72133

29)へ

※なお、将棋に参加される方は、

申し込み時に段、級を聞かせてく

ださい。

—ハイ、県くらしのダイヤルです—
☎025(285)7000 (専用電話)

おとり広告	2/3-2/10
消費生活相談事例 ～高額なハウスクリーニング代を請求された 賃貸アパートの 退去トラブル～	2/10-2/17
賃貸住宅の解約トラブル	2/17-2/24
家電製品の 発煙・発火に注意	2/24-3/3

※情報は正午に切り換えます。
※緊急な消費生活情報は予定を変更することがあります。

平成9年度各種申し込みについて

★交通災害共済

交通災害共済は、会員の皆様が、交通事故により死傷を受けた場合に共済見舞金を支給する事業として県内112市町村が共同で運営する会員相互の救済制度です。

※年会費500円で見舞金最高120万円

※実治療日数7日以上で請求できます。

※請求期間は交通災害を受けた日から1年以内です

平成9年度新潟県交通災害共済の加入申し込みについて、2月10日号の広報まきとともに区長・班長さんを通じて配布をお願いする予定ですが、加入申し込みの配布を直接に希望される世帯は、2月

6日(木)までに総務課交通対策係へ電話等でご連絡ください。

★基本健康診査 各種がん検診

★基本健康診査 各種がん検診

平成9年度基本健康診査、各種がん検診の申し込みについて、2月10日号の広報まきとともに区長・班長さんを通じて各世帯に配布します。今年から申込書の内容が一部変更(プライバシー保護の配慮から生年月日、年令を削除)し、申込方法も一部変わります。よく確認のうえ、申し込みください。

今年度の申込書を直接郵送で希望される世帯は、2月6日(木)までに環境保健課健康管理係へご連絡

ください。

ください。

確定申告の準備はお済みですか？

所得税の還付申告は お早めに税務署へ

確定申告をしないでよい場合でも、源泉徴収された税金や予定納税をした税金が納め過ぎになっているとき、次のような方は、還付を受けるための確定申告書を提出することができます。

- ① 源泉徴収された配当や原稿料などの収入が少額で、しかもその他の所得もあまり多くない人
- ② 給与取得や退職所得のある人で、雑損控除、医療費控除、寄付金控除、住宅取得等特別控除などを受けることができる人
- ③ 給与所得者で年の途中で退職



確定申告書記載説明会
とき 2月6日 午後1時30分～
ところ 巻町公民館研修室(2階)

し、その後就職しなかったため年末調整を受けなかった人
④ 予定納税をしたが、確定申告の必要がなくなった人

確定申告書は、確定申告の期間(本年の場合は二月十六日(三月十七日)中に提出することになります)が、還付申告ができる方は、この期間にかかわらず、源泉徴収された年または予定納税額を納付した翌年の一月一日以後ならいつでも税務署へ提出することができます。(土、日曜日は閉庁日です)
確定申告の期間は大変混雑しますので、還付申告のできる方は早めに申告書を提出して下さい。

確定申告書の記載は 自分の力で

所得税は、各人の所得に対して課税される税金であり、各人が、自分の所得金額とその所得金額に對する所得税額を計算して、これを申告し、その申告した所得税額を自発的に納付する制度を採用しています。

所得税の申告は「所得税の確定申告書」を作成し、原則として所得税の確定申告の期間(二月十六日(三月十七日)中に税務署に提出することになります)。

税理士による還付申告無料相談実施
関東信越税理士会巻支部では、2月12日から14日までの間、給与所得者や年金受給者を対象とした少額な還付申告相談及び申告書の作成を無料で行います。最寄りの税理士事務所へ事前に電話のうえ、おかけください。

巻町の税理士による相談日程
※相談受付時間：午前9時30分～午後4時

相談日	住所	氏名(敬称略)	電話番号
2/12 (水)	1区	有坂 富三郎	72-5441
	1区	金子 武雄	72-5475
	東6区	野田 繁	72-4458
2/13 (木)	東6区	上原 秀男	72-8181
	竹野町	本間 政彦	72-7458
2/14 (金)	1区	近藤 喜一	73-3117
	東6区	山崎 昭平	72-4521

出すこととなります。
確定申告書を作成するために、確定申告書の用紙のほかに「確定申告の手引き」、「確定申告書の書き方」等が税務署、役場税務課に用意されていますので、これらにより自分で確定申告書を作成することができます。所得税は、自分の所得に対して課税されるものから、できるだけ自分の力で確定申告書を作成してください。

確定申告書の作成にあたり、お分かりにならない点等がありまして、近隣の税務署、役場税務課、町民税係にご相談ください。

3月の納税
町・県民税…第4期
国民健康保険税…第9期
納期限……1月31日
期限内に納入するようご協力ください。
納税は便利な口座振替で！
※届書の用紙は役場、金融機関に用意してあります。手続きは、通帳と印(通帳に使用)が必要です。

固定資産税は、毎年一月一日を基準日としてその資産の所有者に課税されています。
土地は登記簿により、また、新・増築家屋(居宅・店舗・車庫・作業場など)は家屋調査により確認し、税額が計算されます。
新・増築の際や老朽化・災害等のために、一部または全部を取り壊した家屋については、次の手続きを行ってください。
(1)登記のある家屋
法務局への滅失登記
(2)登記のない家屋
税務課への滅失の届出
(1)(2)の手続きにより、家屋の固定資産税は翌年から減額されます。
なお、家屋調査の際に確認をした家屋については、税務課への届出は不要です。
詳しくは、役場税務課資産税係までお尋ねください。

家族で楽しく ファミリースキー教室

とき 2月2日(日)
※午前6時40分に役場正面玄関前に集合
ところ 舞子高原後楽園ゲレンデ(南魚沼郡塩沢町)
対象 町民及び町内に勤務している人。※小学4年生以下は保護者同伴をお願いします。幼児はスキーの講習がありませんので、保護者が一緒に遊んでください。
募集人数 80人(先着順)
参加費 中学生以上…4,000円
小学生…3,000円
小学生未満…1,500円
申し込み 参加費を添えて、役場生涯スポーツ課または竹部則雄さん(東6区☎72-2103)へ
定員になりしだい締め切ります。

高卒資格大検受験科目変わる！ 改定大検制度の説明会と 個別相談会開催

毎年一回実施される「大学入学資格検定」(大検)。大幅な受検科目の変更・改定が行われ新年度への取り組みが開始されています。
高校卒業と同等の学力認定の道を拓く大検の説明会と個別の相談会を開催します。実施にあたっては、専門相談員が対応します。多数のご参加をお待ちしています。
とき 2月22日(土)
午後1時30分から
ところ 新潟県第一総合生協会館
参加費 無料
申込み・問合せ先 どなたでも参加できますが、事前の電話予約が必要です。(お早めに)
(財)日本産業開発青年協会・大検情報センター
☎012015551018

健康セミナー開催

内容(2回コース 10時受付)
2月17日(月)：腰痛、肩こり、膝の痛み
2月24日(月)：糖尿病の食事と運動療法について
ところ 新潟厚生年金スポーツセンター
参加料 1,000円
申込み・問合せ 2月14日(金)までにスポーツセンターへ
☎025123913232

2月は省エネルギー 月間です！

室温は、19℃を目途にこまめに調節することや、マイカー利用時には、経済速度で運転することなど、今一度、身の回りを見直し、さらに工夫を行うことで省エネルギーにご協力をお願いします。

求人情報

地元企業ではあなたの活力を求めています。
(就職を希望する人は巻公共職業安定所 ☎72-3155へ)

整理番号	事業内容	所在地	求人職種	求人数	性別	年齢	賃金(千円)	勤務時間
1	一般廃棄物処理業	四ツ郷屋	現場施工管理者及び現場技術者	1	男	20~35	153~253	8:20~17:00
2	一般貨物自動車運送業	漆山	運転手	1	〃	18~40	165~228.8	8:20~17:20
3	一般貨物自動車運送業	3区	運転手	3	〃	20~50	150~180	8:30~17:30
4	自動車整備業	赤縮	自動車整備士及び補助員	1	〃	18~35	140~300	8:00~17:30
5	酒類製造業	松野尾	配送員	1	〃	18~26	130~250	8:30~17:00
6	木製品製造業	漆山	運転手及び製材工	2	〃	18~30	150~200	8:00~17:00
7	民生用電気機器器具製造業	鷲ノ木	組立工	2	〃	18~35	140~220	8:00~17:00 11:00~8:00
8	電気工事業	漆山	電気工事士	2	〃	18~45	180~300	8:00~17:00
9	金属線製品製造業	越前浜	溶接工	1	〃	18~50	140~200	8:30~17:00
10	金属素形材製品製造業	伏部	軽作業員	1	〃	18~50	154~300	8:20~17:30
11	一般土木建築工事業	鷲ノ木	現場作業員	5	女	18~55	190~220	8:00~17:30
12	金属材料卸売業	東6区	一般貿易事務	1	〃	18~25	130~160	8:30~17:30
13	菓子製造業	8区	販売員	2	〃	20~40	0.7~0.8	9:00~13:00 13:00~18:00 9:00~18:00の間の4時間
14	料亭	6区	座敷係	1	〃	20~65	0.7~0.8	18:00~23:00 の間の5時間
15	呉服・服地小売業	5区	販売員	3	〃	30~50	0.85~1.2	10:00~18:00 12:00~22:00 13:00~20:00 10:00~20:00の間の7時間
16	衣服販売業	7区	販売員	1	〃	30~45	0.7	10:00~18:00 の間の7時間
17	金属素形材製品製造業	東町	包装員	5	〃	18~60	0.85	8:30~17:00 の間の7時間
18	酒類製造業	福井	雑務員	3	〃	18~50	0.7~1	8:00~12:00 13:00~17:00 8:00~17:00の間の4時間
19	料亭	4区	調理・配達	1	共用	30以下	200	8:30~19:00
20	産業機械設計業	河井	設計技術者	3	〃	20~28	120~250	8:30~17:00
21	土木建築サービス業	東6区	測量・設計技術者	2	〃	19~30	145~200	8:15~17:15
22	園芸サービス業	6区	土木施工管理者	2	〃	40以下	160~280	8:30~17:00
23	飲食仕出し業	10区	調理補助及び配達	3	〃	18~35	135~250	8:00~19:00
24	医療品小売業	馬堀	調剤業務	2	〃	22~45	205~300	9:00~19:00
25	燃料小売業	2区	給油係	1	〃	18~40	0.8~1	8:00~12:30

(整理番号13~18、25の賃金は時間給)



町民生活カレンダー

一時 間
 一 会 場
 一 対 象 者
 一 参 加 費

1~15日 英語でFebruary (フエブラリー) 月異名-如月 (きさらぎ) 誕生石-アメジスト

1 土	★町立巻病院外来診療休診 ★役場閉庁 ●休日救急当番医(診療時間9:00~18:00) [外科] 飯塚外科内科医院(東6区) ☎②1151 [内科] 高木医院(8区) ☎②2208 ●心配ごと相談 ☎10:00~15:00 巻町社会福祉協議会 ○得雲荘休館日	9 日	●休日救急当番医(診療時間9:00~18:00) [外科] 竹前整形外科医院(7区) ☎③2809 [内科] 笠原内科医院(1区) ☎②8066
2 日	○得雲荘休館日 ●行政相談 ☎9:00~12:00 役場1階相談室 ○得雲荘休館日	10 月	○得雲荘休館日
3 月	○得雲荘休館日 ●心配ごと相談 ☎10:00~15:00 役場1階相談室	11 火	☆建国記念の日 ●休日救急当番医(診療時間9:00~18:00) [外科] 金子外科医院(岩室村) ☎②4786 [内科] 笠原内科医院(1区) ☎②8066
4 火		12 水	
5 水	●じよんのび館休館日	13 木	●心配ごと相談 ☎10:00~15:00 役場1階相談室
6 木	●心配ごと相談 ☎10:00~15:00 役場1階相談室	14 金	
7 金	●消費生活苦情相談 ☎13:30~15:30 役場1階相談室	15 土	★町立巻病院外来診療休診 ★役場閉庁
8 土	●全血献血 ☎10:00~ アイビス ★町立巻病院外来診療休診 ★役場閉庁	町からのお知らせはテレホンガイドで。(73)-3600	

2/2(日) 親子映画鑑賞会
 <入場無料>

峰岡地区館
 午前9時30分 上映

漆山地区館
 午後1時30分 上映

ヨソツは危険すぎる。

ラン三世
 DEAD or ALIVE

神楽舞・越王子供太郎・棒っかい

と き '97 新春シヨイント発表会

と ころ 入場無料

開場 2月2日(日) 13時
 開演 13時30分

巻町文化会館大ホール

お問い合わせは
 文化行政課
 ☎73-2210

遊一ス・コミュニケーションinまき
 (第42回新潟県青年問題研究集会)
 トークテーマ
 『映画・遊び・街・青年』

と き 2月1日(土)~2日(日)
 12:30受付 13:20開会

と ころ 県立青少年研修センター
 参加費 6,000円

申込み 〒950 新潟市蒲原町2-13
 新潟県連合青年団事務所
 (FAX 025-244-6790) または富山
 清志団長 (FAX 025-375-1162)

〈全血献血〉

と き 2月8日(土)
 午前10時~正午
 午後1時~3時30分

と ころ アイビス