

角田山を背景に
緑豊かな稲穂たち

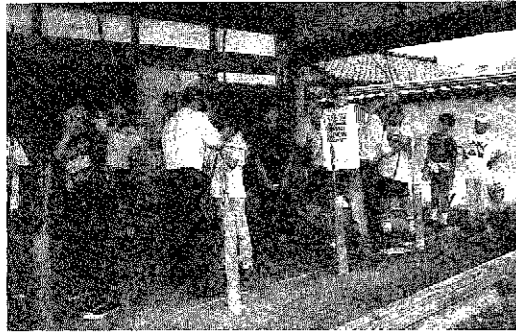

▲日新館での体験。会津武士になったつもり



▲グループ活動。だるま作りをしました。

第2回 基本健康診査の結果指導会を開催

町では、下記の日程で結果指導会を開きます。この機会をムダにせず、基本健康診査の結果を生かして生活習慣を改善し、健康生活に結びつけましょう。

- ◆持ち物 ・基本健康診査結果通知書
- ・健康手帳（すでにお持ちの方）
- ※必ず忘れずにお持ちください。

◎基本健康診査結果指導会日程表

対象地区	会場	期日	時間
峰岡地区	峰岡地区公民館	8月1日(火)	9:30
漆山地区	漆山地区公民館	8月2日(水)	
松野尾地区	松野尾集落開発センター	8月4日(金)	11:00
巻地区	巻町保健センター	8月3日(木) 8月7日(月)	

※浜地区につきましては、9月に実施予定です。

◎問い合わせ、環境保健課健康管理係
☎72-3131 内線173、174

教室は、会津の街
巻南小学校

昨年までの一泊二日の修学旅行を今年から二泊三日の移動教室にしました。体験活動を多く取り入れ、子どもたちが自分たちだけで考えて活動する機会を増やしました。

活動のメインは、会津の街を子どもたちだけで散策する「グループ活動」です。行く前に調べておいた名所旧跡を自分たちだけで見学します。地図を片手にグループで相談しながら、時

校庭 No.26

巻と会津の間の移動は、カーベット列車を利用しました。三両編成の列車を一組一両ずつ使って、列車の中で相談したり、見学やこづかい帳をまとめたリ、俳句や短歌も作りました。ゲームをしたり、歌を歌ったりして楽しく過ごすごうことができました。移動教室にふさわしく、列車がまさに動く教室です。

宿舎の国立警備青年の家で、長岡の大島小学校、和島村の島田小学校と自分たちの学校や地

には道行く人にたずねながら、歩いたりバスに乗ったりします。「二日目が一番楽しかった。」「自分たちだけで活動できてよかった。」「助け合うことの大切さが分かった。」等々、たくさんのお話を学び、自信をつけて帰ってきました。



▲往復は、カーベット列車。まさに移動する教室。

いこいの広場



村木さんは、角田浜で陶芸を始めて三年、「地元の人から大いに遊びに来てほしい。夏休みには、子供たちにも来てほしい」と話していました。

童心に返って 土のぬくもりを体験

木立ちの中を歩くと、小鳥のさえずりを聞きながら、角田浜の村木陶芸スタジオ（村木正廣氏・真弓さん）を訪ねてみました。

ちようと陶芸一日体験で

一グループ八人がお皿や一輪挿しの花入れに挑戦していました。みなさん童心に返って楽しそうに土をこねたり、草の葉などや蚊帳で模様付けに取り組み、作り始めてから約一時間位で完成させていました。

村木さんは、角田浜で陶芸を始めて三年、「地元の人から大いに遊びに来てほしい。夏休みには、子供たちにも来てほしい」と話していました。

村木陶芸 スタジオ 角田浜

あなたの後やイラスト、用紙を貼って、いろいろなことをおぼえたいよ！

早期完成と 工事の安全を祈って 起工式

7/3 あたご保育園
7/12 巻町農村環境改善センター



七月三日、あたご保育園の起工式に大勢の関係者が出席し、早期完成と工事中の安全を祈願しました。

現在のあたご保育園の園舎は、昭和四十一年に建てられ、町立保育園の中では最も古く、

新しい園舎の建設が望まれています。今回、無認可保育園の入徳館保育園との統合計画により、園児の定員も百人と増え、手狭となるため、場所を堀山新田（三区）に移転し、新築することになりました。

新しい保育園は、敷地面積三、〇六六平方メートル、園舎は鉄筋コンクリート造り、瓦ぶき平屋建てで、延床面積七七六・五〇平方メートル、車庫三六・三五平方メートル、建設総事業費は、三億一七九〇万円です。平成八年三月に竣工予定です。

現在の園舎の約二・二倍の広さとなり、保育室、遊戯室などのほか、プレイルームが設けられ、入園式や季節ごとの行事などでステージを使用する際には、楽屋としても利用できます。

H型にデザインされたセンター内には、最大で二百人が集まり、講習会、ちよっとしたスポーツなどに利用できる「多目的ホール」や、調理実習室にも使える「生活実習室」、小さな集会や講習会などに使える「生活研修室」、その他にも「地場産品展示コーナー」「農業情報室」「農事研修室」「創作活動室」「談話コーナー」などができます。

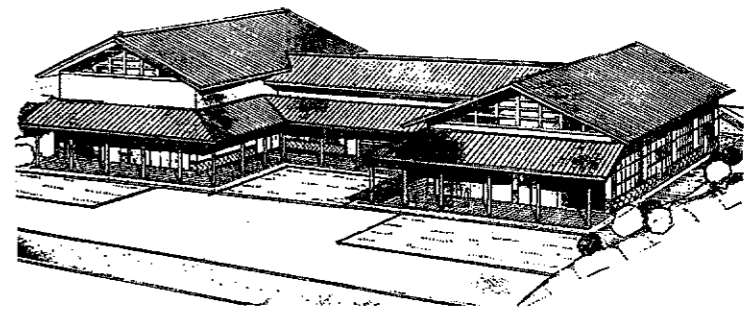

▲巻町農村環境改善センター完成予想図

敷地面積は二、一五五平方メートル、鉄筋コンクリート造り、一部二階建て（九〇八平方メートル）。

総事業費は三億一、五五〇万円です。完成は平成八年三月の予定です。

水の事故から 命を救え

海やプールでの水遊びのシーズンとなりました。学校のPTAでは消防署員を迎え、救急講習会を開いて水の事故に備えています。

心臓が止まると二分で十分、四分で五十割、十分で百割死亡するとも言われています。

「もしもの時、命を救えるのは近くにいるあなたです」

参加した父母や先生方は、タミーを使って人工呼吸や心臓マッサージの訓練に汗を流していました。

救急講習に参加して応急処置を身につけることは、子供たちばかりのことではなく、家族や地域のみなさんのためにも必要なことです。ふるって参加し、応急処置を身につけましょう。

水の事故は子供たちで遊んでいるときや、保護者がちょっと目を離したすきに起きています。

まわりの大人が十分注意し、事故のないようにしましょう。

▶入札結果 (落札請負額300万円以上) 総務課 ◀ (平成7年4月以降6月末まで)

工事名(施工地)	請負額(円)	施工業者	工事期間	工事名(施工地)	請負額(円)	施工業者	工事期間
巻町立越前小学校グラウンド整備 その他工事(越前浜)	40,530,500	(株)角産	4/25 ~6/23	平成7年度巻漁港修築事業工事 (越前浜・角田浜)	193,846,000	(株)水倉組	5/12 ~8.3/25
「平成6年度繰越明許分」 矢垂川ふるさと砂防(その2)工事	27,501,000	(株)水倉組	4/25 ~12/15	馬堀地内舗装工事	5,974,000	(株)田辺組	5/30 ~8/17
漆山4ノ丁地内道路改良工事	3,605,000	(有)橋本組	4/25 ~7/18	平沢地内道路改良工事	4,295,100	(有)大祐建設	5/30 ~8/27
越前浜地内道路改良工事	3,708,000	(株)吉田建設	4/25 ~7/3	平成7年度農村総合整備事業 農村環境改善センター建築工事(福井)	183,340,000	(株)吉田建設	6/19 ~8.3/15
角田浜地内道路改良工事	7,210,000	水庄建設(株)	4/25 ~8/22	平成7年度農村総合整備事業 農村環境改善センター機械設備工事(福井)	64,375,000	大洋工業(株)	6/19 ~8.3/15
町内オーバーレイ工事(町内 一円)	4,841,000	(株)水倉組	4/25 ~6/23	平成7年度農村総合整備事業 農村環境改善センター電気設備工事(福井)	24,687,040	星野電気(株)	6/13 ~8.3/15
1区地内舗装工事	3,347,500	水庄建設(株)	4/25 ~6/23	巻町立あたご保育園移転新築 (本体・外構)工事(堀山新田)	232,471,000	(株)水倉組	6/19 ~8.3/11
並岡地内舗装工事	5,098,000	(株)田辺組	4/25 ~7/13	巻町立あたご保育園移転新築 (機械設備)工事(堀山新田)	51,500,000	長沼冷暖房(株)	6/19 ~8.3/11
竹野町地内舗装工事	3,605,000	佐藤建設(株)	4/25 ~6/28	巻町立あたご保育園移転新築 (電気設備)工事(堀山新田)	17,819,000	有坂十信電気工事 経営共同企業体	6/13 ~8.3/11
仁箇地内舗装工事	9,579,000	(株)水倉組	4/25 ~7/23	平成7年度農村総合整備事業 農業集落排水施設整備第190号(安尻) 第242-2号(馬堀)測量設計業務委託	6,180,000	(株)巻測量	5/30 ~7/28

*入札結果を公表しています。閲覧したい方は総務課財政係まで!

NHK
ふたりのピックアップ
放送日のお知らせ

七月四日、巻町文化会館で田端義夫、キム・ヨンジャの二人をゲストに迎える「NHKふたりのピックアップ」の公開録画が行われました。事前に入場整理券が届いた人だけの入場でしたが、今や遅しと朝から並ぶ人もいたなど、満員の大盛況でした。この日、収録されたショーは、

〈放送予定〉
七月四日、巻町文化会館で田端義夫、キム・ヨンジャの二人をゲストに迎える「NHKふたりのピックアップ」の公開録画が行われました。事前に入場整理券が届いた人だけの入場でしたが、今や遅しと朝から並ぶ人もいたなど、満員の大盛況でした。この日、収録されたショーは、



九月二十五日(月)夜十時よりNHK総合テレビで放送される予定です。

葉たばこ立毛品評会

七月四日、砂丘地を中心に作付けされている葉たばこのほ場品評会が行われました。十二のほ場を回って心止の適性、作柄の状況、病害虫の状況などが審査されました。講師では「今のところ低温、日照不足で心配もあるが、品質・収量ともバランスがとれて順調である」ということでした。この品評会は、町主催で砂丘地の特産品である葉たばこの振興を図るために毎年行われています。なお、当日の審査結果は次のとおりです。

- 一位 高杉清紀・紀子(四ツ郷屋)
- 二位 外山靖博・イツ(四ツ郷屋)
- 三位 石田勝・百合子(松山)
- 高杉久行・ふみ子(四ツ郷屋)
- 小林正道・真理子(大原)
- 山田昭市・陽子(大原)



▲審査の様子

広報クイズ No.76

問題① 福井地区のほとるの里に隣接して立てられる建物の名前は何でしょうか。また、いつ完成する予定でしょうか。

問題② 成人式を迎える新成人は何人でしょうか。また、いつ行われるのでしょうか。

正解者5人(正解者多数の場合抽選)に図書券(千円分)をプレゼントします。ふるって応募してください。

■応募要項■
官製はがきに下記を参照のうえ書いてください。
締切り 8月10日(木)(消印有効)
発表 広報8月25日号

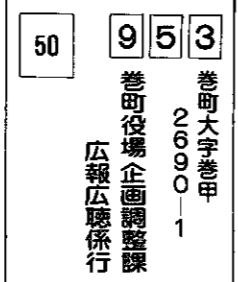

解答
① 住所
② 氏名
年齢
電話番号
広報に対する意見・要望など

前回の正解 問題① 4,200人・400人
問題② 7人・5年

広報クイズ No.75 当選者

住民課窓口で抽選してもらいました結果、正解者13人のうち次の5人の方が当選となりました。おめでとうございます。

- 早川 千春さん(漆山6ノ丁)
- 加藤久美子さん(3区)
- 長谷川桃子さん(桔梗ヶ丘)
- 斉田 昌枝さん(13区)
- 遠藤美枝子さん(13区)

たくさんのお応募どうもありがとうございました。

◎相馬昇さん(11区)から社会福祉に役立ててほしいと寄付をいただきました。



◎高田進さん(東6区)から児童、生徒の郷土学習に役立ててほしいと自費出版した角田山物語(写真集)を10冊寄贈していただきました。

◎ロータリークラブ(小川明彦代表)から車椅子3台

を寄贈していただきました。

◎竹内一夫さん(7区)から歩行訓練に利用してほしいと歩行補助器を寄贈していただきました。

◎巻町婦人団体連絡協議会(金子須美子会長)から巻町社会福祉協議会へ在宅福祉に役立ててほしいと訪問車(軽自動車)を寄贈していただきました。みなさんどうもありがとうございました。



にゆう
ふえいす
小川 真太郎くん(6区・10か月)
幸之介さん、奈緒子さんの男のお子さん。「真太郎を産むまではすごく苦しかったけど産んで顔を見た途端、すべて忘れてすごく幸せな気分になりました。最近解かだと思つとボンゴ(打楽器)を打っているんです。パパは「うまい」って言ってますが親ばかでしょうか。(笑)。健康第一、丈夫に育ってくれればと思っています。もう少し大きくなったら弥彦山のロープウェーにも連れていきたいですね。」とママ。おじいちゃん、おばあちゃん大好き、元気一杯の真太郎くんです。

6月末の人口

総数	30,584(+16)
男	14,854(-1)
女	15,730(+17)
世帯数	8,549(+8)

(土)は5月末からの増減

お誕生おめでとう (7月1日~15日届出分)

名前	出生年月日	保護者	地区
桑原 紫の美	6.24	勝 幸紀子	5区
成瀬 実海	6.24	亨 豊美	山島
山川 拓郎	6.25	匠 みつ子	新月
関本 可緒	6.26	敬 三 真理子	桔梗ヶ丘
山下 真華	6.26	孝 夫 清子	越前浜
高村 雪華	6.27	敦 歩 美子	下和納
栗林 潤理	6.27	雅 彦 恵子	仁箇
平原 遼太郎	6.28	克 也 幸子	四ツ郷
今井 麗奈	6.29	久 陽 子	13区
佐藤 佳奈	6.30	剛 友 美	河井
長澤 津実	7. 3	康 憲 昌代	天神町
小瀬 奈津実	7. 8	春 男 美奈子	7区

こいのぼをお祈りします (7月1日~15日届出分)

名前	死亡年月日	年齢	地区
中川 サタ	6. 8	85	白寿荘
植木 義一	7. 1	69	角田浜
本間 間吉	7. 2	60	赤館
笹口 ヨシ	7. 3	97	松野尾興業第1区
古山 甲平	7. 6	63	3区
杵淵 キクエ	7.11	83	13区
長沼 ヨシ	7.14	63	1区

おわびと訂正

広報7月10日号で表紙の説明の中で、越前小学校の校長先生の名前に誤りがありました。正しくは、小川雄三校長です。おわびして訂正します。

やめて 農家の人がから電話があり、最近丹精込めて作った野菜が取られています。農家の人が一生懸命作ったものです。取らないでください。

まき夏まつり

写真コンテスト推選、特選作品

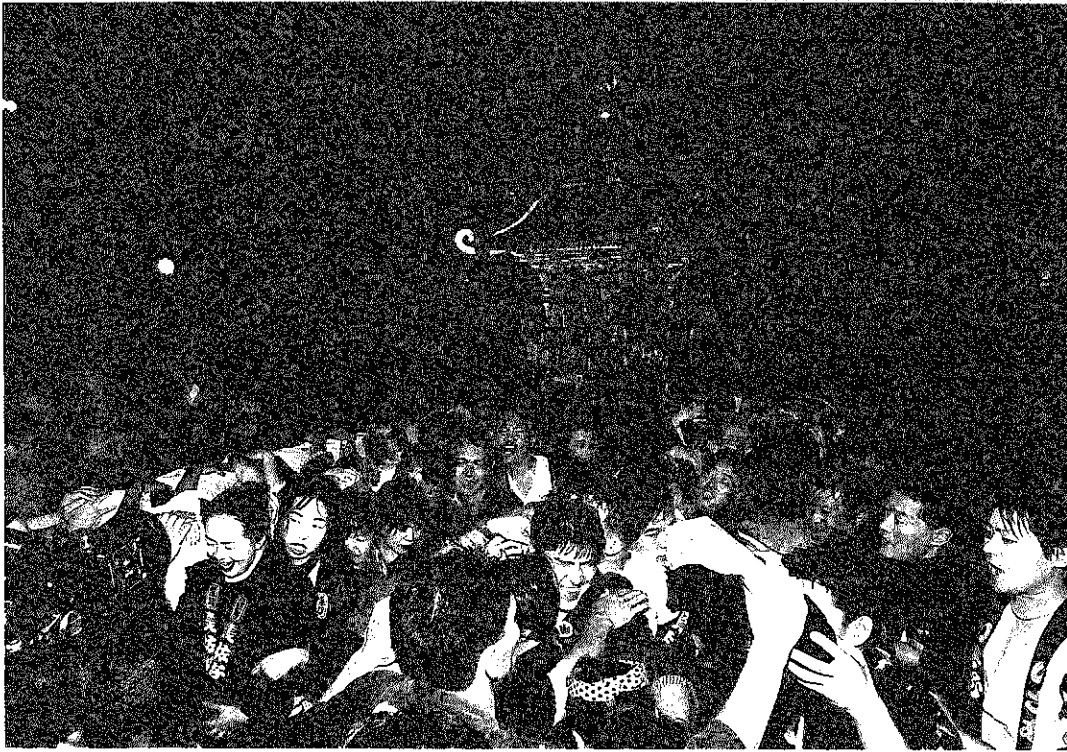

▲推選「江戸神輿」 八尾坂 明彦 (松野尾)



▲特選「やかた竿燈 (No.2)」 山本英世 (松野尾)



▲特選「ママこれ買って」 八尾坂明彦 (松野尾)

まき夏まつり

写真コンテスト審査結果

まき夏まりの写真コンテスト審査会
が7月18日に行われ、応募総数71点の
中から入賞作品18点が決定されました。

〔推薦〕

「江戸神輿」 八尾坂明彦 (松野尾)

〔特選〕

「やかた竿燈 (No.2)」

山本 英世 (松野尾)

「ママこれ買って」 八尾坂明彦

〔入選〕

「御輿渡御」 小林 仁 (二区)

「竿燈 (No.1)」 渋谷 千次 (吉田町)

「たるみこしパレード(1)」

堀内 聡子 (弥彦村)

「やかた竿燈 (No.1)」 「大学生やかた竿燈」 「青年部やかた竿燈(A)」

山本 英世

「夏祭り若者たちの熱気」

玉木巳三郎 (竹野町)

「まつりの青春」 「黒崎やかた竿燈参加」

福田 幸道 (黒崎町)

「それ、イクヨ」 中村 広彦 (松野尾)

「花 火」 八尾坂明彦

「ちびっこ歌手と聴衆」

中川 登一 (東六区)

「しし舞」 長谷川 清 (十三区)

「子供山車」 「子供みこし」

小川清一郎 (竹野町)

◆入賞作品の展示

巻町役場のロビー7月31日(月)
から8月4日(金)まで入賞作品を
展示します。ぜひ、ご覧ください。

町職員を募集します

町では、次のとおり職員を募集します。

受験申込書、試験案内は役場総務課人事係にあります。

受付期間は、7月10日(月)から8月10日(木)までです。

※受験資格の年齢は平成8年4月1日現在の満年齢です。

職 種	採 用 数	受 験 資 格	試 験 日 ・ 内 容
一般行政 (一般事務)	若干名	高校卒業(卒業見込)以上で25歳以下の通勤可能範囲に在住している人	1次試験 9月17日(日) 新潟市立宮浦中学校 ・一般教養・作文 ・事務適性検査 ※2次試験(面接)は11月上旬頃巻町役場で行います。
消 防 士	1名		
保 健 婦	1名	資格のある人(取得見込)で25歳以下の通勤可能範囲に在住している人	9月上旬(未定) 巻町役場 ・面接試験 ・作文試験
司 書	1名		

ご協力お願いします 固定資産課税確認書

町では、固定資産税への信頼を一層確保するために、平成九年度から、課税資産の内訳書(課税明細書)を各納税者に送付する予定です。それに先立ち、八月初旬ころ、課税確認書を各納税者あてに送付します。これは、土地及び家屋の課税内容をより正確なものにするため、錯誤や不明な点がないよう十分チェックしていただくための

ものです。

ご協力をお願いします。また、

①家屋の全部または一部を取り壊し、現存しない家屋が記載されている場合
②一月一日以前に新築・増築を行い、その家屋が記載されていない場合

③家屋の用途が変更になった場合
①、②、③の場合は届出が必要となりますので、同封されている用紙で税務課へ届出をしてください。

紙で税務課へ届出をしてください。

①、②の場合は、後日現地を確認させていただくことがありますので、ご協力ください。
また、平成六年十二月以前に相続、売買により、所有権移転した物件の記載がある場合は、登記簿権利書など、所有者の判別できる書類をご持参ください。
なお、内容に誤りがあれば連絡の必要はありません。
誤りがあった場合は、八月三十日までに連絡してください。
問い合わせ 役場税務課固定資産課係

開設します

★特設人権相談所

新潟地方法務局と新潟人権擁護委員協議会では、人権相談を行います。
※相談は無料で秘密は固く守られます。

と き 八月七日(月)
午前十時から午後三時
と ころ 巻町公民館

相談内容 家庭内、親族間、近隣間のもめごと、悩みごとなど毎日の暮らしの中で起こる様々な問題・借地借家の問題・いじめ、あらゆる差別問題など
相談員 人権擁護委員・法務局担当者

★行方不明の人を

捜す相談所

警察では、八月の中の一か月間、『行方不明の人を捜す巡回相談所』(無料)を開設します。

一巻保健所テレフォンサービス

電話 72-8833 (専用電話)

○暑い夏をのりきろう ～夏バテを防ぐために～	8/1～8/15
○あなたの骨は健康ですか? ～骨粗しょう症を予防しよう～	8/16～8/31

月～金…17:00～翌日8:30 土・日曜日、祝祭日…終日

参加者募集

巻町民芸能祭
アンサンブルの
楽しみ

演奏内容 合唱、合奏、重奏で原則として広い意味でのクラシック音楽のジャンルに属するもの
演奏時間は一ステージ(一団体)十二分以内

参加料 無料(先着順に受付)
申し込み先

巻町文化会館 ☎73-2219
または、関矢さん ☎73-3325

と き 八月二日(水)
午前九時から午後五時
と ころ 三条警察署
☎0256(33)0110

※警察本部鑑識課 ☎0256(2885)1311
では、通年、行方不明の人の相談を受け付けています。

親子切手教室開催

巻郵便局(田村幸蔵局長)では、巻郵便局(柳沢敬夫会長)による「親子切手教室」を開催します。昨年実施したところ大変好評でした。今年も多くの方から参加してほしいとの要望があり、郵便会で準備をしています。

皆さんの参加をお待ちしています。

とき 8月6日(日)
午後1時30分～3時30分

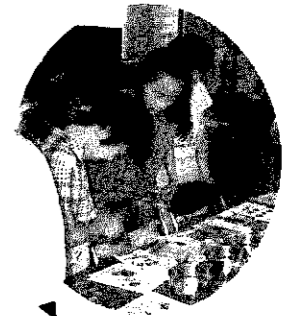

好評だった昨年の様子

ところ 巻郵便局2階
※作品は巻町文化祭で展示します。
問い合わせ 巻郵便局郵便課
☎72-2076

自衛官募集のお知らせ

募集種目	資格	受付	受験日
一般曹候補学生	18歳以上 21歳未満 [高見 卒込]	8月1日から 9月8日まで	1次 9月17日 2次 10月5～10日
曹候補士	18歳以上 27歳未満 [高見 卒込]	8月1日から 9月8日まで	1次 9月17日 2次 10月5～10日
航空学生	18歳以上 21歳未満 [高見 卒込]	8月1日から 9月8日まで	1次 9月23日 2次 10月16～22日
看護学生	18歳以上 22歳未満 の女子 [高見 卒込]	9月18日から 10月20日まで	1次 10月31日 2次 11月25～28日
2等 男子	18歳以上 27歳未満	年間を通じ行ってあります。	受付後に指定します。
陸海空士 女子	18歳以上 27歳未満	8月1日から 9月15日まで	9月21～22日

詳しくは、自衛隊新潟地方連絡部 加茂募集事務所
☎256(52)5222 または役場総務課☎(72)3131まで

8月19日(土) 20日(日)
第20回 巻町少年野球大会
第14回 巻町少女ソフトボール大会
問い合わせは役場生涯スポーツ課まで

募集

巻町チャリティーゴルフ大会

ゴルフを通して地域社会に貢献しようとする第七回巻町チャリティーゴルフ大会が開催されます。

とき 八月二十八日(月)
ところ 新潟カントリー倶楽部
資格 町民または、町内の事業所等に勤務している人
募集人数 二〇〇人
会費 四、〇〇〇円
(プレー代は大会特別料金)

賞品 協賛賞他たくさん
申し込み 七月二十八日(金)から受け付けを開始します。申し込みは、大会事務局☎72-2562へ

※定員になり次第締め切ります。
主催 巻町チャリティーゴルフ



大会実行委員会
後援 巻町・JA巻町・巻町商工会・新潟カントリー倶楽部
※ゴルフ場と参加者の善意金が、巻町社会福祉協議会と巻町文化スポーツ基金へ寄付されます。

**一緒に学びませんか
点字講習会**

視覚障害の方の福祉のために、点字講習会を開いています。

あなたのやさしい愛を社会の灯りとして、童話・歌・広報などを点訳してみませんか。

とき 毎週日曜午前10時～正午
ところ 第一日曜日：巻町公民館
その他の日曜日：大正の家

持ち物 筆記用具
経費 千円(簡易練習器代)
申し込み 巻町社会福祉協議会
☎73-3356

縄文式土器の展示

郷土資料館では、夏休み中、児童・生徒から観覧していただくため、縄文時代の土器や石器の出土品、世界の切手、日本の鉄道記念入場券を展示します。

どうぞお越しください。

とき 八月一日(火)～二十六日(日)
午前九時～午後四時三十分
(日曜はお休みします)
ところ 巻町郷土資料館

求人情報

地元企業ではあなたの活力を求めています。
(就職を希望する人は巻公共職業安定所 ☎72-3155へ)

整理番号	事業内容	所在地区	求人職種	求人数	性別	年齢	賃金(千円)	勤務時間
1	空調、給排水、ガス設備業	東6区	現場管理者	2	男	18~35	160~260	8:15~17:15
2	一般土木工事業	漆山	土木技術者	1	〃	20~40	230~300	8:00~17:00
3	総合建設業	漆山	1級土木施工管理技師	2	〃	30~40	270~350	7:30~17:00
4	クリーニング全般	東6区	受付、引渡管理、集配	1	〃	18~25	180	10:30~20:30
5	ビル管理業	東6区	営業	1	〃	18~35	200~300	8:00~17:00
6	ゲームセンター	赤嶺	ゲームセンター内管理	2	〃	20~40	160~250	7:00~17:00
7	飲食店	10区	調理師	1	〃	25~40	200~250	8:30~19:00
8	滅菌業務代行サービス業	漆山	搬送及び作業員	1	〃	20~50	140~590	7:30~16:30
9	道路貨物運送事業	四ツ郷屋	運転手	1	〃	25~40	153~253	8:20~17:00
10	インテリア用品等製造業	伏部	スポット溶接工	2	〃	18~45	154~300	8:20~17:30
11	床柱製造販売	赤嶺	工員	2	〃	30~45	180~250	8:00~17:30
12	特注家具製造業	仁箇	特注家具取付職人	1	〃	20~40	180~230	8:30~17:30
13	土木作業	漆山	土木作業員	10	〃	25~60	225~270	8:00~17:00
14	生命保険業	9区	営業	10	女	20~45	130~200	9:00~17:00
15	美容業	12区	美容師及び見習	2	〃	18~30	120~160	8:30~18:00
16	菓子製造業	3区	包装職	5	〃	18~30	132.1~140.2	8:00~17:00
17	ガス、水道設備業	鷲ノ木	配管工助手	1	〃	20~40	125~180	8:00~17:00
18	靴、カバン小売業	6区	販売員	2	〃	18~40	0.65~0.70	13:00~19:00
19	ソフト設計開発	漆山	パソコン・ワークステーション技術者	2	共用	24~35	160~240	9:00~18:00
20	産業工作機械の設計製図	河井	設計技術者	3	〃	20~28	120~250	8:30~17:00
21	造園業	12区	造園工	3	〃	18~55	182~234	8:00~17:30
22	タクシー業	9区	タクシードライバー	2	〃	25~55	242	8:00~2:00
23	飲食業	10区	調理補助及び配達	2	〃	18~45	0.64~0.80	7:30~12:30 17:00~20:00 10:00~13:00
24	燃料小売業	2区	給油係	2	〃	18~30	0.75~0.90	17:00~20:00 の間の3時間

(整理番号18,23,24の賃金は時間給)



国民年金 Q and A

1. Q 老人人口が毎年増加し、子供の出生率が低下している現在、保険料を納めても65歳から確実に年金がもらえるかが心配です。制度そのものがつぶれるということはないと思いますが、だからといって毎年保険料額が引き上げられたり逆に年金額を減らされても困ります。

A 国が責任をもって運営しますので安心です。公的年金制度は、国が責任をもって、長期的に健全かつ安定的に運営しますので、将来にわたって確実に年金がもらえます。年金制度は、年金をもらう側とその財源を負担する側との合意が大切なことから、老後にもらう年金額はどの程度であればよいのか、あるいは、若い人たちが働いて得る収入の中からどの程度なら負担が可能なのか、その両方のバランスをうまくとりながら合意を形成していく必要があります。このため、年金制度では少なくとも5年に1回は、定期点検(財政計算といふ)をして、将来の年金支給に必要な額とその財源となる保険料収入などの予測をたて、収支の見直しをしています。この結果を見ながら、年金額を見直したり、保険料額を見直したりするのです。その際、年金額については、高齢者世帯の平均的な消費支出水準を保障するという考え方に立って、また、保険料については、税金などの他の公費負担とあわせて所得の50%未満程度にとどめるといった考え方に立って、見直しをすることになっています。このように、年金額料額ともに、生活水準の向上などの社会経済情勢の変化に応じて引き上げなどの見直しが行われるのです。

2. Q 20歳になったら国民年金に入らなければならないと聞きました。本当でしょうか。私は来月20歳になる大学生です。

A 20歳以上60歳未満の日本国内に住所のある人は、すべて国民年金に加入することになっています。国民年金は、すべての国民に共通の「基礎年金」を給付することを目的とし、その費用を国民年金の被保険者全体で公平に負担しようという制度だからです。したがって自営業の方は勿論、会社員(厚生年金、共済年金等)、大学生なども被保険者となります。よって、あなたは誕生日(誕生日の前日の属する月)より加入しなければなりません。

国民年金保険料
月額 ¥11,700
(平成7年度)

詳しくは、役場社会福祉課 国民年金係までお問い合わせ下さい。(TEL 72-3131)



町民生活カレンダー

☉=時間
 📍=会場
 👤=対象者
 ☑=参加費

1～15日 英語でAugust (オーガスト) 月異名一葉月 誕生石—紅縞めのう(サードニックス)

1 火		9 水	
2 水	◆3歳児健診☑13:20集合 📍巻町保健センター ●じょんのび館休館日	10 木	●心配ごと相談☑10:00～15:00 📍役場1階相談室
3 木	●心配ごと相談☑10:00～15:00 📍役場1階相談室	11 金	
4 金	●消費生活苦情相談☑13:30～15:30 📍役場1階相談室	12 土	★町立巻病院外来診療休診 ★役場閉庁
5 土	★町立巻病院外来診療休診 ★役場閉庁	13 日	●休日救急当番医(診療時間9:00～18:00) 〔外科〕吉岡医院(吉田町)☎927887 〔内科〕西川内科医院(1区)☎726066 ●献血☑10:00～📍アイビス
6 日	●休日救急当番医(診療時間9:00～18:00) 〔外科〕県立吉田病院☎925111 〔内科〕大越医院(9区)☎722707 ●心配ごと相談☑10:00～15:00 📍巻町社会福祉協議会 ○得雲荘休館日	14 月	○得雲荘休館日
7 月	●行政相談☑9:00～正午 📍役場1階相談室 ○得雲荘休館日	15 火	☉巻町成人式☑8:45受付 📍巻町文化会館
8 火	◆1歳6か月児健診☑13:20分集合 📍巻町保健センター	 町からののお知らせはテレホンガイドで。(73)ー3600	



赤ちゃんの健康のために



◆3歳児健診
 対象 4年6・7月生まれの幼児
 と き 8月2日(水)
 午後1時20分集合
 ところ 巻町保健センター
 内容 内科検診、歯科検診、視聴覚検査、尿検査、身体計測、保健婦の間診、栄養指導
 持ち物 母子手帳、目・耳のアンケート、尿検査の尿
 ※昼食後歯を磨き、以後何も食べさせないでください。

計測、保健婦の間診、栄養指導
 持ち物 母子手帳
 ※昼食後歯を磨き、以後何も食べさせないでください。

暑気払いへのお誘い ～波の会～

てんかん波の会巻地区の集いでは、レクリエーションを通して患者さんの社会性を培い、また家族間や一般ボランティアの方との交流をはかっています。

お気軽にご参加ください。
 と き 8月7日(月)午後6時～8時
 ところ 巻町養老の瀧
 会 費 3,000円
 申し込み 8月3日(木)までに五十嵐さん(☎72-7059)へ。



献血

ところ 午後1時～3時30分
アイビス

とき 8月13日(日)
午前10時～正午

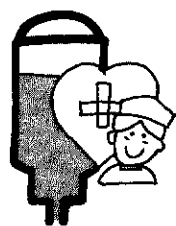

8月の納税

固定資産税…第2期
 国民健康保険税…第3期
 納期限……7月31日
 期限内に納入するようご協力ください。
 納税は便利な口座振替で/
 ※届書の用紙は役場、金融機関に用意してあります。手続きは、通帳と印(通帳に使用)が必要です。