

# 広報 まき

1995  
(平成7年)

4/25

第698号

◆毎月10日・25日発行



ポストのおなかに  
はがきをポイ!

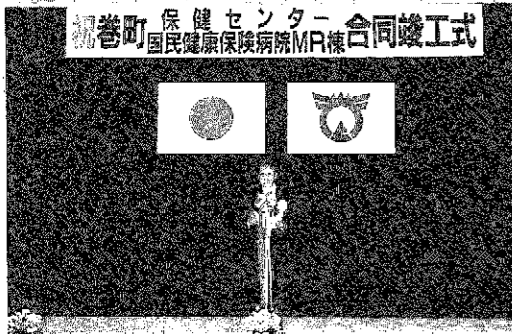

▲式辞を述べる佐藤町長

式典で、竣工にあたり佐藤町長は式辞を「今日の我が国は世界に類のない急速な高齢化社会を迎え、「保健・医療・福祉」の

町では四月十四日、平成六年度事業で巻中学校跡地に完成した保健センターと地域医療を担う国民健康保険病院に増築されたM.R棟の合同竣工式を巻町文化会館で行いました。

合同竣工式には、国会議員、県会議員、町会議員、県医師会、医療関係者、近隣町村長、近隣町村会議長、区長、健康づくり推進委員、工事関係者など約百八十人が参列しました。

## 保健センター 国民健康保険病院 M.R棟 合同竣工式

充実が急務となっており、人生八十年の時代に生涯を健康で快適に暮らしていくために、胎児期から高齢期までライフステージごとに保健サービスを提供する場として、「保健センター」の活用を図り、町民の皆様

の身近な保健予防を中心に、各種健診、健康相談、栄養相談、機能訓練などの諸事業を展開し、健康づくりを推進してまいります。また、国民健康保険病院に導入いたしましたM.R装置は、強力な磁場と電波を応用し、高速で鮮明な断層像を抽出して正常と病変の組織を識別する最新鋭の機器で、X線を使用していないため、安心して検査が受けられ、がんの早期発見や脳卒中などの予防に大いに役立つことを期待しています」と述べました。そして、完成した施設の工事経過を泉井収入役が報告して、スライドで施設の内容を紹介しました。また、各施設の工事設計管理者、施工業者に感謝状を贈呈し、来賓から祝辞をいただいた式典を終え、会場を祝賀会場の体育館に移し、二つの施設の完成を祝いました。

## 保健・医療・福祉ゾーンに

# 保健センター M.R棟 が完成

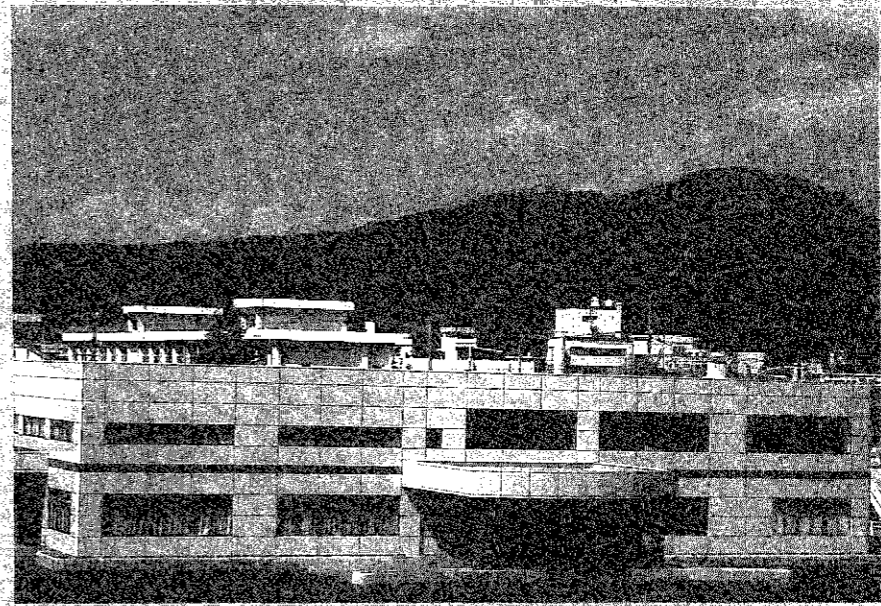

▲町民の健康づくりや検診、栄養指導などを総合的に実施できる保健センター

構造：鉄骨造二階建 1,050・10m  
（1階、947m、2階、704・10m）  
総事業費：4億7,000万円

### 保健センターの概要

保健センターは、保健・医療・福祉ゾーンに町民の健康づくりの推進や健康増進など対人保健サービスを総合的に実施できる施設として完成しました。国民健康保険病院、特別養護老人ホーム「白寿荘」、老人保健施設「根の星」に隣接しています。

同センターは、保健事業展開の場として、利用されやすいように各部屋に配慮がなされ、体の不自由な人に優しい施設となるように、エレベーターや専用トイレが一階と二階に設置されています。また、保健・医療との連携をより深めるため西陽原郡医師会事務室も二階に入っています。同センターを紹介いたします。

#### 多目的ホール

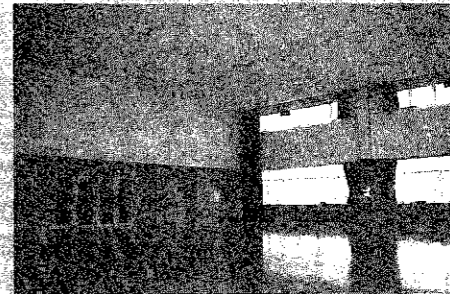

★基本健康診査や予防接種など、各種検診会場として利用されます。また、健康づくりのための講座を聴くことができるよう、音響設備がセットされ、200人が一堂に集まれる広いスペースで設計されています。

#### 研修室

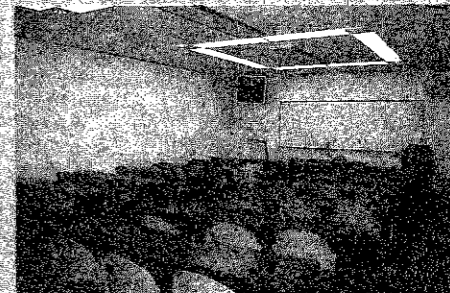

★オーバーヘッドプロジェクターやビデオ録音など、視覚設備をそろえ、50人が一堂に集まり研修や各種の会場として、利用できます。

#### 機能回復訓練室

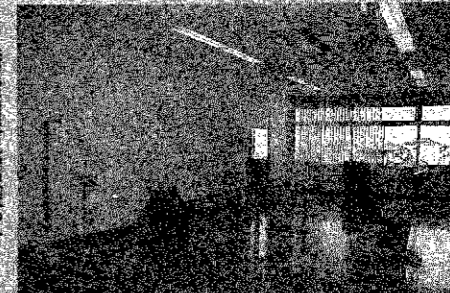

★車椅子の方でもスムーズに利用できるよう、ドアを低くしオープンにしています。各種車椅子固定装置を設置し、リハビリテーション機器なども利用できます。

#### 母子保健室

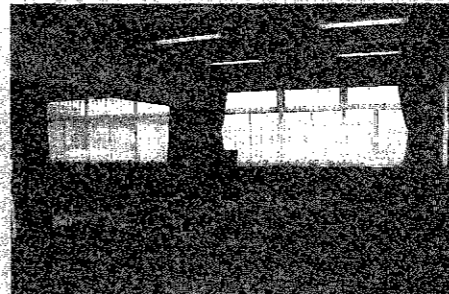

★和室で48畳の広さです。床暖房が設備され、冬期間でもポカポカ暖かく乳幼児健康診査、両親学級の会場として利用されます。

#### 栄養指導室



★東側に面し明るく衛生的で7台の調理台を設置し、ゆったり健康づくりや成人病予防のための調理実習等ができます。

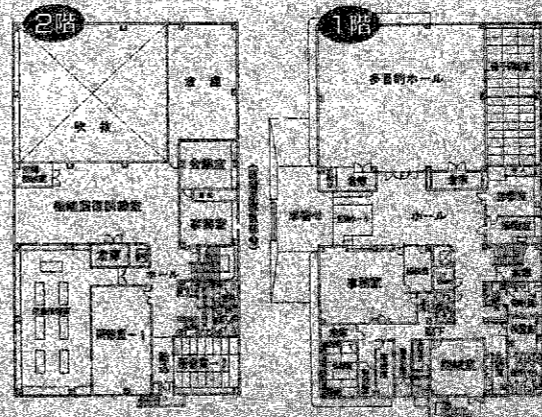

### MR棟の概要

MR棟は、国民健康保険病院に増築され、レントゲン棟より波り廊下で接続されています。

MR（磁気共鳴断層撮影装置）は、町民や地域住民の病気の早期発見や健康を守るため、医療はもちろんのこと検診・ドックなどに効果的に利用されます。MR装置は、均一的な強い磁場内に身体を入れ、核磁気共鳴と呼ばれる物理現象を利用して、人体各部位の断層像を鮮明に抽出する診断用画像機器です。MR室を紹介します。



#### MR装置

★MRとは磁気共鳴イメージング装置の略で、現在最先端の医療用画像診断機器です。MRはX線を使わず、強力な磁場と電波を使った全く新しい装置です。ただ横たわるだけで、誰でも安心して検査が受けられます。

#### 操作室

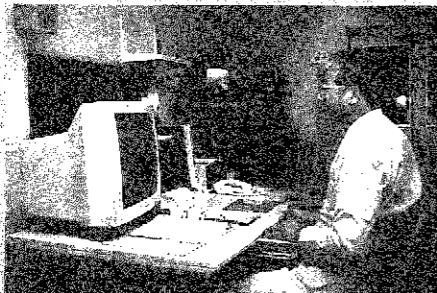

★人体の中には、水や脂肪としてたくさんの陽子があり、それを磁場に写し正常と病変の組織を識別します。医療はもちろんのこと検診・ドックなどに効果的に利用されます。

構造：鉄骨造一階建  
1,050・10E  
総事業費：1億8,000万円

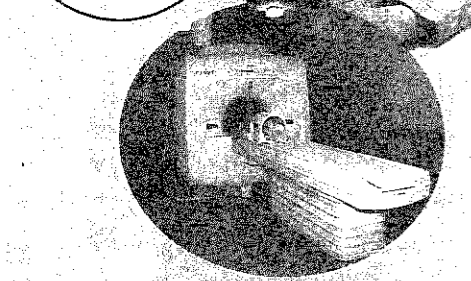

#### 待合室

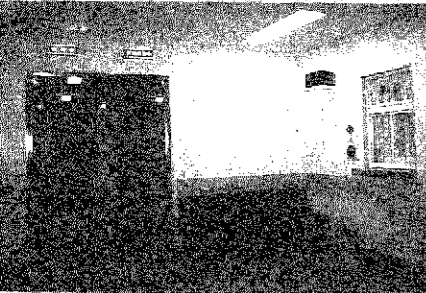

★MRの撮影には、磁気媒体、時計、メカ等の金属物は持ち込めないため、更衣室ではすべて着替えさせます。

### 施設園芸「きゅうり」 品評会の結果

4月13日、平成7年度施設園芸「きゅうり」立毛品評会が行われました。品評会に入る前に四ツ郷屋でユリの切り花の生産に取り組んでいる平原辰広さんのハウスを見学しました。審査では生産者の7つの施設を巡回し成育と圃枝の発生、着果と果形、管理と病害発生、実績(規模・収穫)などの四項目別に採点されました。どのほ場も生産者の工夫が見られ良く整備されていました。ハウスきゅうりは3月下旬ころから出荷されています。

当日の審査の結果は次のとおりです。

- 1位 齊藤 傳 (中郷屋)
- 2位 有坂 惣一・栄子 (東町)
- 3位 佐藤 清・光 江 (東町)



▲審査のようす(齊藤 傳さんのハウス)

### 2週間に 住宅火災が3件

春は空気が乾燥し、火災の起きやすい日が続きます。昨年の火災の七割は、春に発生しています。今年の春も三月三十日、四月七日、四月九日と火災が相次いで発生していますので、火の取り扱いには十分注意しましょう。林野火災の発生もこの時季に集中します。火の後始末はいつもより念入りに行い、乾燥した日で風の強い時はたきばししないでください。



火の用心をお願いします。

### 角田山にも 春の訪れ

#### 山開き

四月二日、町及び近隣の登山愛好家に親しまれている角田山開きが行われました。角田山ろくの稲島薬師堂に佐藤町長や地元観光協会関係者、登山者など約百人が参列して、安全祈願祭が行われ、一年間の無事故を祈りました。安全祈願が行われた後、登山者たちは一面に咲くカタクリや黄色のマンサクの花を眺めながら登りすがすがしい汗を流し、山の春を楽しんでいました。



また、平成六年度に角田山を訪れた登山者は約二十万人を数えています。

### 新潟県北部地震 震源地付近は震度6

四月一日十二時四十九分ごろ発生した地震は、北蒲地方を震源とする直下型地震で、巻町でも震度三、四と新潟地震以来の大きなゆれでした。震源地付近は、局所的に震度六に相当する被害の出ていることが確認され、ケガ人六十七名、建物被害一、〇六九棟や、停電、水道管の破裂、落石による交通止などがありました。今回の地震は、今まで言われてきた空白域とは別の活断層によるものとみられ、空白域の大きな活動の前兆の可能性もあるとも言われています。



地震はふせぐことはできませんが、地震による被害を少なくすることはできます。他人ごとに終わらせることなく、「広報まき」三月二十五日号と一緒に配布しました「こちら119」の身を守る一〇カ条や非常持ち出し品などを参考にし、もしもに備えましょう。

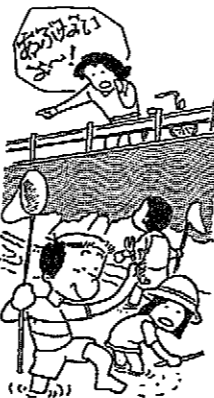

### 水の事故に気をひきましょー！

田植えのシーズンとなり、川や水路は水でいっぱい。水の事故は、子供たちだけで遊んでいるときや、保護者が目を離したちよとしたすきに起きています。子供たちが危険な場所で遊んでいたら、自分の子供でなくても、一声かけてあげましょう。家庭では水の恐ろしさや、危険な場所で遊ばないように教えてください。

### 看護の道を 志す22名

#### 看護学院入学式



▲宣誓をする入学生

桜のつぼみほころび始めた四月十二日、西蒲原郡看護学院(今井哲也学院長)の第二十七回入学式が行われ、医療を志す二十二名(内男性二人)が入学しました。

今井学院長から一人ひとり名前を呼ばれた入学生は大きな声で返事をして、その場に立ち入学許可をもらいました。今井学院長が「現在、日本は急激なスピードで高齢化が進んでおり、保健、福祉、医療の連携が大切だ。看護、介護の人材が求められている。今年はおおぜいの希望者の

中から選ばれた皆さんです。勉強をしないと応えられない厳しさもありますが、がんばってください。看護の仕事は、人の命にかかわる厳しい仕事ですが、一生懸命に頑張る喜びと出会うことができます。」と式辞を述べました。

つづいて、来賓の巻町長、巻保健所長、白寿荘園長から祝辞をいただきました。最後に、入学生を代表して若崎富美子さんが「一人の役に立てるような看護婦、看護師をめざして一生懸命がんばります」と宣誓書を読み上げ、学院長に手渡しました。

入学生は、これから二年間、勉強に努め、隣接する町立巻病院や特別養護老人ホーム「白寿荘」などで医療・福祉や看護技術の実習を積み重ねます。

### 元気いっぱい 楽しい入園

#### 町立保育園4/5

うすいピンク色の梅の花が咲き、木々に新芽が芽吹いてきた四月五日、町立各保育園で入園式が行われました。すわ保育園(桑原光子園長)では、入園を楽しみにしていた

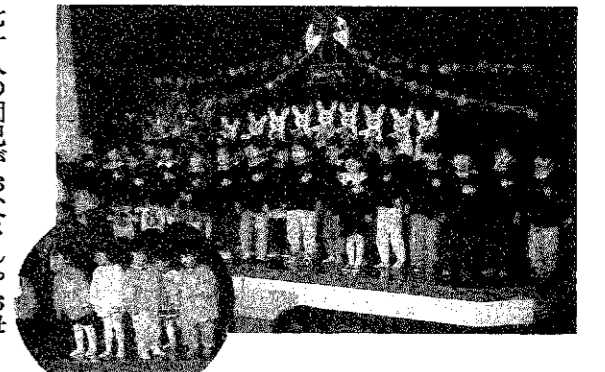

七十人の園児がお父さんやお母さんと一緒に参列しました。

この日のために保母さんたちが一生懸命練習してきた指人形を披露して、園児たちを楽しませました。桑原園長は、園児にやさしく「絵をかいたり、お昼寝したり、友達と仲良く遊んでください」と、また保護者に対して「皆さんの子どもを預かる大変責任のある仕事です。日々の安定した生活の中で、保育をしていきたい」とあいさつしました。

そして、園児たちは年長のばら組から乳児のもの組まで順番に担当の保母さんから名前を呼ばれ、大きな声で「ハイ」と返事をしてステージに上がり、保護者に一礼して教室に入りました。

### 行政相談委員に 佐藤淳一郎さん



#### 苦情や 要望を行政に

総務庁長官から行政相談委員が委嘱されました。氏名 佐藤淳一郎さん 住所 巻町一区 電話 7213778

行政相談委員は、国の仕事、特殊法人の仕事、国から委任されたり補助を受け県や町が行っている仕事について、困ったこと、知りたいことなど、町民の良き相談相手となって、解決のため努力していただくことになっています。ご相談は無料で、秘密は守られます。定例相談日は、毎月一回第一月曜日午前九時から正午まで、役場一階相談室で行っています。お気軽にご相談ください。また、お急ぎのときは、直接行政相談員へご連絡ください。

### 遠藤実氏を 迎え総会を開催

#### 東京えちご巻町会

東京及び近郊に在住する方々で組織され、昨年設立された東京えちご巻町会(佐藤与三郎会長)の第二回目の総会が下記により開催されます。今回は、同会顧問の遠藤実先生のトークと地元巻町出身歌手・吉田恵美さんの歌謡ショーが予定されています。また、吉田恵

美さんの新曲で日本舞踊・三藤流家元、三藤祥素女さんが振り付けした踊りも披露されます。同会の会員も少しずつ増えて現在では、二百六十一人になっています。日時 4月30日(日) 正午 会場 京王プラザホテル42F 03(3344)0111 (東京都新宿区西新宿) 東京えちご巻町会及び総会等の問い合わせ 巻町・企画調整課 03(72)3131 東京・佐藤与三郎会長 03(3232)1111 (新宿区歌舞伎町・鍋茶屋)

国際

交流

第四回町民海外研修 No 11

身遠い国

柳原啓子さん(東六区)

子供のころ、外国とはアメリカのことだと思っていた私ですが、初めて訪れてみて、やはりアメリカは私にその存在感を強く感じさせてくれました。今回は、一か所ではなく、西海岸ではリンウッド、シアトル、東海岸ではニューヨークというように三都市に渡るもので、それぞれ違った雰囲気味わうことができ、また見学では、市役所、



▲リンウッド市の庁舎で議員さんと柳原さん(中央)

高校、工場などツアーでは行かない所を見ることができ、さらにはホームステイでアメリカの家庭に入っていくことまでできた今回の研修は、私に非常に貴重な体験を与えてくれたのでした。 たくさんの思い出ができたわけですが、西海岸と東海岸、それぞれ一つずつを挙げますと、西海岸では、リンウッドで見学した高校に最もショックを受けました。学校自体は、特別大きかったわけでは無いのですが、二年前まで高校生だった私は、どうしても日本の高校と比べてしまい、その設備の違いに目を見張り、至る所に感じられる自主性のようなものに圧倒されてしまいました。音楽室、美術室、体育館、理科室といったものにあたるのが、コーラス室、吹奏楽室、絵画室、陶芸室、彫刻室、スポーツジム、スポーツ観戦体育館、物理教室、生物教室などといったものであり、驚くほど細かく分けられているのです。アメリカでは、珍しいこ

とではないのですが、自動車学校の勉強ができる部屋もあり、うらやましくも感じたものです。学校中を見学している間「嫌でも個性が伸びそうだな」と感じていました。大袈裟に思われるかもしれませんが、興味を持ったことのほとんどを学校で勉強したり、研究したりできるといった感じでした。 残念なことは、図書館に日本に関する本や、日本人作家の本が見られなかったことでした。コーラス部の方々は、日本語で「ほたるこい」を歌ってくださったのに。

リンウッドでは、ホームステイがあったのですが、私のお世話になったお家の方が幼稚園と小学一、二年生が通う学校の先生をされていて、その学校も見学することができたのですが、ここでもまた、同じような印象を受けたのでした。 日本とアメリカ、どちらのスタイルがよいと決めるのは大変難しいと思いますし、このように学校一つとっても異なる環境で育った者が国際社会で理解しあうこともまた非常に難しいことだと思えました。

移動に一日費やして着いたニューヨークは、シアトル、リンウッドとはうって変わって、忙しそうな、緊張感のある所という印象を受けました。



▲合唱部を見学

った印象を受けました。添乗員さんからも、終始、危険について注意を受けました。空港からバスで市内へ向かう間、街並みについてかなり怖いイメージを抱いていたのですが、実際には、ニューヨークは古いものが美しく、高層ビル群と融合している街に見えました。同じ大都市である東京とは随分違った趣を感じました。

ここでは、世界的に有名な所をいくつか見学したのですが、今、振り返って考えると私はこの古くて、新しい街のことが一番思い出に残っています。通りを足早に過ぎて行く様



▲ニューヨーク市の騎馬警官

々な国の人々の中に立つと、国際社会を肌で感じられたものです。 研修中、また終了後にも強く感じたことは、「知っているつもり」のアメリカだったな」ということです。アメリカといえば、日本国内で比較的情報もありますし、アメリカ人を目にする機会も少なくないので、私は結構身近な国だと思っていたのですが、行ってみてその考えは、きれいになくなってしまいました。 一週間で、アメリカは私にとって、おかしな言い方ですが、「身遠い国」になったのです。ですから、体験してみることの重要性、素直らしさは、テレビや書物では手に入れないことだと、改めて感じました。また、今回の研修で自身の知識の浅さと、日本人としての自覚のなさを思いしらされたことを反省し、より豊かな国際感覚を持つことができるように努力して行きたいと思えます。

入札結果 (落札額300万円以上) 総務課

Table with columns: 工事名(施工地), 請負額(円), 施工業者, 工事期間, 工事名(施工地), 請負額(円), 施工業者, 工事期間. It lists various construction projects and their details.

新潟県議会議員

一般選挙開票結果(巻町分)

四月九日、新潟県議会議員一般選挙が町内十一の投票所で行われました。 即日開票され、巻町分の開票結果は次のとおりです。

有権者数 22,679人
投票者数 15,969人
投票率 70.41%
無効投票数 263票

候補者別得票数

水倉 庄市氏 5,827票
長津光三郎氏 4,672票
米山 昇氏 4,196票
青木太一郎氏 684票
山際 輝光氏 327票



▲開票作業

いこいの広場

運動不足を解消しませんか?

町営体育館で毎週木曜日、午前十時から十二時までバドミントンをしています。 運動不足解消のためや、体力をつけたい方、ストレス解消のためと様々な目的で、いろいろな年齢層の方々が楽しんでます。 あなたも一緒にいかがですか? 連絡先 佐藤浩昭さん(東六区) (572-3441)

共同展示場つばめ ゴールデンウィークの催し物

共同展示場つばめでは、燕市を中心とした県央地域のさまざまな展示即売をしています。また、常時、洋食器の製造工程も実演しています。この機会にぜひご覧下さい。皆様のご来場をお待ちしています。(入場は無料です) 日時 五月三日(水)~五月五日(金) 午前九時~午後五時 会場 共同展示場つばめ(燕小池工業団地内) イベント内容

- ①飛燕太鼓の実演(5/3水)
②包丁研ぎ実演(5/3水)5/4(木)午後十時~午後三時、希望により有料にて研ぎ直します。
③包丁名入れ実演(5/3水)午後十時~午後三時
④青空市(5/29(土)~5/7(日))採れたての野菜等の販売
⑤在庫品大処分
問い合わせ
共同展示場つばめ 午前九時~午後五時
0256(64) 4681



久保田 誠

沢栗 裕子

広報まきは毎月10日号と25日号を発行しています。企画調整課の私たちが担当して、作成させていただいています。よろしくお願



にゆう  
ふえいす

山賀 柚葉ちゃん [新月・1歳3カ月]

「『柚の黄色と葉の緑色』書いてきれいで、色彩が感じられる名前がつけたくて2人で考えました。生まれた時“コンニチワ”って感じてうれしかった。このまま元気で活発な子どもに育って欲しいですね」とお母さん。動物が大好きで、ペンギンのまねが得意な人なつっこいゆずはちゃんです。



3月末の人口  
 総数 30,389(-40)  
 男 14,714(-53)  
 女 15,675(+13)  
 世帯数 8,365(-52)  
 (土)は2月末からの増減

お誕生おめでとう (4月1日~13日届出分)

名	前	出生月日	保 護 者	地 区
宇之津	あさみ	3.24	芳 昭、いずみ	割 前
田 村	み 呂	3.24	忍 . 和 美	赤 縮
板 倉	比 勝	3.27	修 . 澄 江	ノ 木
河 村	之 奈	3.31	辰 夫、はるみ	松 山
穴 倉	菜 一	3.31	純 一、悦 子	東 6 区
霜 鳥	希 巧	4. 1	信 春、佳 代	13 区
石 崎	伊 美	4. 1	雅 彦、朱 美	12 区
古 澤	美 的	4. 1	栄 光、洋 子	13 区
平 原	佑 幸	4. 2	辰 広、由 紀子	四 ツ 郷 屋
高 坂	か え	4. 3	聡 . いずみ	12 区
五十嵐	章 智	4. 4	寛 晋、真 紀子	漆 山 1 の 丁

ごいねをお祈りします (4月1日~15日届出分)

名	前	死亡月日	年 齢	地 区
坂 下	園 次	3.31	95	7 区
伊 藤	ミ セ	4. 1	75	馬 堀 十 二 原
川 見	カ ネ	4. 1	75	越 前 浜
山 本	正 雄	4. 2	68	松 野 尾 下 組
大 橋	リ セ	4. 4	92	3 区
鈴 木	幸 男	4. 4	50	12 区
渡 邊	芳 男	4. 7	79	驚 ノ 木
安 川	信 之 介	4. 8	73	2 区
永 井	ナ カ	4. 8	93	柿 島
長 谷 川	セ ツ	4.12	88	12 区
大 滝	間	4.14	72	角 田 浜
久 保 田	ヒ ナ	4.14	77	13 区

ありがとうございました

◎民生委員故本間雅子さん(8区)の長男・本間俊夫さん(埼玉県新座市)から社会福祉に役立ててくださいと寄付をしていただきました。  
 ◎カンガク塾(伊藤隆英塾長)から阪神大震災義援金として、同塾主催のダニエル・カール講演会の入場料と当日の募金箱の金額を日本赤十字巻分区长(佐藤莞爾町長)に手渡していただきました。

広報クイズ No.73

問題① 4月12日、西蒲原郡准看護学院の入学式が行われました。入学生は、何人で、内男性は何人だったでしょうか。  
 問題② 巻町出身で組織する東京えちご巻町会の総会が開かれます。何回目で、何日でしょう。  
 (1)2回目、4月29日 (2)2回目、4月30日 (3)3回目、5月3日  
 正解者5人(正解者多数の場合抽選)に図書券(千円分)をプレゼントします。ふるって応募してください。  
 ■応募要項■  
 官製はがきに下記を参照のうえ書いてください。  
 締切り 5月10日(水)(消印有効)  
 発表 広報5月25日号

50  
 953  
 巻町大字巻甲  
 2690-1  
 巻町役場企画調整課  
 広報広聴係行

解答  
 ① 住所  
 氏名  
 年 齢  
 電 話 番 号  
 広 報 に 対 す る  
 意 見 ・ 要 望 な ど

前回の正解 問題① 磁気共鳴断層撮影装置  
 問題② 保健センター

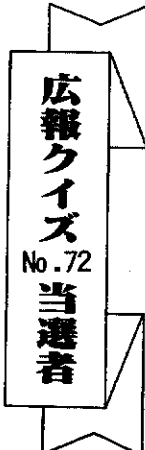

住民課窓口で抽選してもらいました結果、正解者24人のうち次の5人の方が当選となりました。  
 おめでとうございます。  
 ○鎗城 順子さん(仁 簡)  
 ○久保田 愛子さん(2 区)  
 ○梁 瀬 朋子さん(東 6 区)  
 ○佐々木志津雄さん(松山新田)  
 ○高 橋 裕子さん(6 区)  
 たくさんの応募どうもありがとうございました。

おわびと訂正

4月10日号広報まきの「お誕生おめでとう」欄でお名前に誤りがありました。正しくは小林賢太郎君(正・朗→誤・郎)でした。  
 お知らせ版で、犬の登録と狂犬病予防注射の料金に誤りがありました。正しい料金は5,900円でした。  
 広報まき綴表紙の電話欄で老人保健施設「横の里」の電話番号に誤りがありました。正しくは、72-0331です。  
 おわびして訂正します。

表 紙

ポストのおなかにはがきをポイ!

通信記念日を前にした4月19日、ポスト愛護週間(4/14~4/20)の行事の一つとして、めぐみ保育園の園児約30人がJR巻駅前ポストの清掃を行いました。  
 園児たちは、かわいい手にタオルを持って赤いポストを拭いたり、背伸びをしながらはがきを差し出しました。  
 そして、巻郵便局員からポストの中を見せてもらいながら説明を聞いていました。  
 ポストの中を見せてもらった園児たちは、「ポストのおなかって、こんななんだ」と驚いていました。

## 町職員を募集します

町では、管理栄養士を募集します。  
受験申込書、試験案内は役場総務課人事係にあります。  
受付期間は、4月25日(火)から5月19日(金)までです。  
※二次試験(面接)は6月中旬頃、巻町役場で行います。  
※平成7年7月1日付で採用します。

職 種	栄 養 士 (管理栄養士)
採用人員	1 人
受験資格	・管理栄養士有資格者で25歳以下の 通勤可能範囲に在住している者 ※年齢は平成7年4月1日現在の満 年齢です。
試 験 日	一次試験、5月28日(日)
試験会場	巻町役場 3階 第3会議室
試験内容	・一般教養 ・作文

## 募集 平成七年国勢調査ポスター図案

「平成七年国勢調査」が平成七年十月一日現在で実施されます。国勢調査の実施にあたり、国勢調査の重要性に対する理解を深め、調査が円滑に行われるように調査の意義及び実施目的等を簡潔に表現した「ポスター図案」を募集します。

応募区分・小学生の部  
・中学生の部  
・一般の部

表彰  
・小学生の部・中学生の部  
特選…一点(賞状・賞品)  
入選…五点(賞状・賞品)

佳作…十一点(賞状・賞品)

・一般の部

特選…一点(賞状・副賞二十万円)

入選…一点(賞状・副賞二十万円)

佳作…二点(賞状・副賞十万円)

応募締切 五月十五日(消印有効)

問い合わせ

応募に際して、用紙、図案に盛り込む文字など応募要件がありますので、詳しくは役場企画調整課統計係(☎72-3131)までお尋ねください。

国勢調査イメージキャラクター  
—センサスくん—



## 作品募集

巻町名産

越王おけさ柿

写真コンテスト



平成6年度 特選作品

テーマ 角田山麓に広がる越王おけさ柿を対象とした作品  
(例：柿畑四季・作業風景等)

規格…カラープリントの作品で、W6つ切サイズのみ

応募の注意

・応募作品は未発表のもの。

・応募は一人二点以内です。

・作品はお返ししません。

・入賞作品は、越王おけさ柿の振興に活用させていただきます。

応募方法 十月末日までに提出先に用意してある応募票を添付して次のところへ提出してください。

提出先

○役場農政課

## 一巻保健所テレホンサービス

電話 72-8833 (専用電話)

「愛鳥週間」がはじまります。 ■ 5月10日から愛鳥週間です。 ■ 野鳥保護について	5/1~5/15
「パイプスモーキング」 ■ 知ってますか?タバコの害 ■ 禁煙のすすめ	5/16~5/31

月~金…17:00~翌日8:30 土・日曜日、祝祭日…終日

○JA巻町(本所・峰岡支所)  
○西蒲原農業共済組合

発表 広報まき十二月二十五日号、永遠の道一月号と直接本人へ通知

賞 特選…一点(賞状・賞品)

準特選…一点(賞状・賞品)

優秀賞…三点(賞状・賞品)

入賞…五点(賞状・賞品)

主催者・越王おけさ柿振興協議会

・巻町

問い合わせ

役場農政課 ☎72-3131へ



**日曜も相談できます**  
**善町心配ごと相談所**

心配ごと相談所では、毎月第一日曜日に心配ごと相談所を開設しております。

相談は無料で内容は固く守られます。お気軽にご相談ください。

相談日 毎月第一日曜日

時間 午前10時から午後三時

場所 善町社会福祉協議会

相談内容 生活・家族の問題、財産問題、離婚問題、自己破産や悪質な販売問題など

※相談所では、毎週木曜日に役場相談室で心配ごと相談を行っていますので、ご利用ください。

**出場チーム募集**  
**ちびっ子城山一周駅伝大会**

スポーツを通して子供達が交流し、ゴールに向かって共に汗を流しながら友情を高め、協力の大切さを学んでもらおうと、今年度も多くの大会を実施します。

多くのチームの参加をお待ちしています。

とき 六月四日(日)小雨決行

※ファミリーランドin城山の二日目に実施

対象 小学校四、五、六年生の児童一チーム十一人(監督一人、選手八人、補欠二人)

**生ごみ処理器の利用者募集**

**平成7年度生ごみ処理器設置事業**

町では、ごみ減量化対策及びたい肥化の一つとして、家庭で出る生ごみを手軽に処理できる生ごみ処理器設置事業を本年度も実施します。

生ごみ処理器は、一平方メートルのスペースが必要で、日当たりの良い土の上に置いてください。また、投入した生ごみが、たい肥になるまで五か月から六か月かかります。

○応募資格：町内に在住し、三年以上転出する予定がない一般家庭で利用アンケート等に協力していただける方。(事業所などを除く)  
○費用：個人負担は、二、〇六〇円(町が半額補助)  
○募集数：一〇〇個  
○詳しくは、環境保健課へ

**災害用慰金の支給について**

一月十七日に発生しました兵庫県南部地震災害にかかる災害用慰金の支給について、兵庫県知事より連絡がありましたので、該当される方がおられましたらご連絡ください。

一、(対象者) 巻町の住民であつて地震に伴う災害により、死亡した者、行方不明者、障害を受けた者、又は、世帯主となつて居る者で負傷しその療養期間がおおむね一か月以上である者  
二、(連絡(問合せ)先と期間) 五月末日までに、役場総務課庶務係へお願いします。

**ご利用ください、各種資金制度**

- … 貸付条件 ● … 貸付限度額
  - … 償還期間 ● …
  - 1. <地方産業育成資金>  
● 町内に住所もしくは営業所があり現に商工業を営んでいる人  
● 500万円 ● 4年(据置6か月を含む)
  - 2. <巻町商工業近代化資金(経営安定資金)>  
● 町内に6か月以上事業を営む人(個人、法人組合)で資本金1,000万円以下、または、従業員が50人以下  
● 500万円 ● 6年(据置6か月を含む)
  - 3. <巻町商工業近代化資金(施設整備資金)>  
● 町内に6か月以上事業を営む人(個人、法人組合)で資本金1,000万円以下または、従業員が50人以下  
● 700万円 ● 7年(据置6か月を含む)
  - 4. <季節旅館改善育成資金>  
● 町内に住所もしくは営業所のある季節旅館営業者  
● 800万円 ● 5年(据置6か月を含む)
- ※申し込み・問い合わせ … 役場商工観光課へ

**交通死亡事故が続発!**

巻警察署管内では、今年に入り交通事故による犠牲者が六人(昨年同期二人)となり、県内で最も多い数となっております。

また、これから暖かくなり幼児・児童が元気に外遊びをする時期でもあります。そこで、次のようなことに心掛けながら運転・歩行し、交通死亡事故をなくすように努力してください。

- ・ 交差点での確実な一時停止と安全確認
- ・ 道路横断時の安全確認
- ・ 飲酒運転の防止
- ・ スピードの制御

**開催日変更のお知らせ**  
**グラウンドゴルフ教室**

四月十日号でお知らせしましたグラウンドゴルフ教室の開催日を会場等の都合で左記のように変更しました。

もう一度ご確認ください。  
※会場に変更はありません。

〈巻地区〉  
五月十四日(日)、二十一日(日)  
五月二十八日(日)、六月十一日(日)  
〈峰岡地区〉  
五月二十八日(日)、六月十一日(日)  
〈松野尾地区〉  
六月十八日(日)、二十五日(日)  
〈浜地区〉  
七月二日(日)、九日(日)

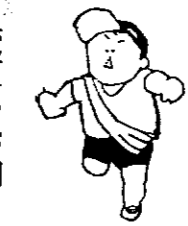

手八人、補欠二人)  
男子十五チーム  
女子十チーム

※男女混合チームは男子の部へ参加いただきます。

競技方法 全コース十棒を八区間に分割し、八人でたすきを受け渡ししながらコースを一周する。

男女別にスタート。

申し込み 五月十二日(金)までに生漕スポーツ課へ

※各チームは必ずスポーツ安全保険に加入していただきます。

**県立学校教員採用選考検査について**

新潟県教育委員会では、新潟県の教員を志望する意欲ある優秀な人材を募集いたします。

◎出願の所定用紙は、5月2日(火)から次の場所において直接交付いたします。

〒950-70 新潟市新光町4-1  
新潟県教育庁義務教育課管理係  
新潟県教育庁高等学校教育課管理係

・郵送での請求は、返信用封筒(角形2号)に190円切手をはり、郵便番号・あて先明記)を同封し、封筒の表に「教員採用志願書類請求」と朱書して上記あて請求してください。

**生徒募集**  
**ワンバウンド バレーボール**

日時 毎週月曜日の午後一時三十分から木曜日の午前九時三十分からの週二回

会場 町営体育館

対象 男性六十歳以上、女性四十五歳以上の方

申し込み 五月十九日(金)までに役場生涯スポーツ課へ

★ワンバウンドバレーボールとは  
北蒲原郡中条町が発祥の地。必ずボールをワンバウンドしてから打たなければなりません。ジャンプをして打つことができないためスピードボールはなく、ラリーが続きます。また、ルールが簡単なので誰でもすぐプレーが楽しめます。

**お気軽にどうぞ**  
**☆精神保健相談会☆**

イライラしがちである。気力がない。子供のおねじりやひきつけや登校拒否が気になるなど、精神面での相談をうけつけます。

相談は無料で内容は固く守られます。お気軽にご相談ください。

とき 五月九日(火)  
受付時間 午後一時三十分から午後三時

ところ 巻町保健センター  
相談医 坪井清碩先生  
問い合わせ 役場環境保健課へ

**JR越後線**  
**ワンマン電車運転実施**

JR東日本では、越後線(新潟吉田間)の昼間の時間帯に、二両編成の「ワンマン運転」の電車を運行します。

時間帯は次のとおりです。

(善町駅発時刻)

上り 吉田行	下り 新潟行
10時36分	11時13分
11時41分	12時15分
12時33分	13時01分
13時19分	13時51分

※ワンマン運転のため、電車の乗り降りの際、ドア脇のボタンを押していただきます。(ボタン操作によりドアが開きます。)

**求人情報**

地元企業ではあなたの活力を求めています。  
(就職を希望する人は巻公共職業安定所 ☎72-3155へ)

整理番号	事業内容	所在地	求人職種	求人数	性別	年齢	賃金(千円)	勤務時間
1	電子部品製造業	鷺ノ木	製造管理職	2	男	30~35	170~250	8:00~17:00
2	建設業	赤 鎭	建築技術者(見習可)	3	〃	18~55	150~350	8:00~17:00
3	ビル管理業	東 6 区	営業	1	〃	18~60	200~250	8:00~17:00
4	端末機器等販売業	3 区	営業	2	〃	18~30	150~200	9:00~18:00
5	中国料理店	漆 山	調理師及び見習	1	〃	16~40	150~300	11:00~22:00
6	運送業	漆 山	10トン運転手	2	〃	25~40	309~406	8:30~17:30
7	水晶振動子の製造販売	漆 山	製造作業員	5	〃	18~33	144~200	8:30~17:30
8	米穀・肥料販売	1 区	精米助手兼運転手	1	〃	20~32	210~300	8:00~17:00
9	一般住宅建築業	角田浜	大工及び見習	2	〃	16~50	200~350	8:00~18:00
10	O A 機器の販売	東 6 区	パソコンインストラクター	1	女	18~24	123~150	8:30~17:30
11	歯科医院	4 区	歯科助手	1	〃	18~28	130~150	9:00~18:30
12	歯科医院	9 区	歯科衛生士又は歯科助手	1	〃	18~28	128~163	9:00~18:30
13	生命保険業	9 区	営業	10	〃	20~45	107	9:00~17:00
14	美容業	12 区	美容師及び見習	2	〃	18~30	120~160	8:30~18:00
15	飲食業	福 井	ウエイトレス	4	〃	18~50	0.790	9:30~14:30 9:30~21:00 16:30~21:00 の間の5時間
16	診療所	東 6 区	看護婦	1	〃	30~35	0.790	8:30~18:00 8:30~18:30 9:00~18:30 の間の5時間
17	熱帯魚・水草・商品販売	河 井	製品作り	2	〃	20~45	0.65~0.75	9:00~15:00
18	産業機械・工作機械の設計製図	河 井	設計技術者	3	共用	20~28	120~250	8:30~17:00
19	飲食店	東 6 区	調理手伝	2	〃	18~30	150~250	17:00~23:00
20	美容業	6 区	美容師(見習可)	2	〃	15~30	130~300	10:00~20:00
21	警備業	東 6 区	交通誘導警備員	10	〃	18~60	138~190	8:00~17:00
22	造園業	12 区	造園工	3	〃	18~55	182~234	8:00~17:30
23	総合建設業	下和納	重機運転手	5	〃	18~65	200~300	8:00~17:00
24	飲食業	5 区	清掃及び仕込手伝	1	〃	30~50	0.800~0.850	12:00~16:30 13:00~16:30 17:00~20:00 の間の4時間
25	飲食・仕出し業	10 区	調理補助及び配達	2	〃	18~45	0.640~0.800	7:30~12:30 10:00~13:00 17:00~20:00

(整理番号15,16,17,24,25の賃金は時間給)



# 町民生活カレンダー

= 時間  
 = 会場  
 = 対象者  
 = 参加費

1～15日 英語でMay (メイ) 月異名一皐月 (さつき) 誕生石—エメラルド

1月	●行政相談  9:00～正午 役場1階相談室 ○得雲荘休館日	9火	☆精神保健相談会  13:30～15:00 巻町保健センター 相談医 坪井清碩先生 詳しくはお知らせ版②にあります。
2火		10水	～波の会 てんかん無料相談会～ と き 10:00～12:00 ところ 巻町公民館 ※予約が必要です。 申し込み 五十嵐さん ☎72-7059へ
3水	☆憲法記念日 ●休日救急当番医(診療時間9:00～18:00) [外科] 飯塚医院(12区) ☎721151 [内科] 本田医院(馬堀) ☎732100	11木	●心配ごと相談  10:00～15:00 役場1階相談室
4木	☆国民の祝日 ●休日救急当番医(診療時間9:00～18:00) [外科・内科] 潟東けやき病院 ☎663515	12金	●献血  10:00～ 土地改良区ほか
5金	☆こどもの日 ●休日救急当番医(診療時間9:00～18:00) [外科] 町立巻病院 ☎73111 [内科] 長沼医院(6区) ☎72210	13土	★町立巻病院外来診療休診 ★役場閉庁
6土	◎じよんのび館休館日 ★町立巻病院外来診療休診 ★役場閉庁	14日	●休日救急当番医(診療時間9:00～18:00) [外科] 竹前医院(7区) ☎732809 [内科] 高木医院(8区) ☎722208
7日	●心配ごと相談  10:00～15:00 巻町社会福祉協議会 ○得雲荘休館日 ●休日救急当番医(診療時間9:00～18:00) [外科] 県立吉田病院 ☎925111 [内科] 大越医院(9区) ☎722707	15月	◆妊婦相談会  13:20～ 巻町保健センター ○得雲荘休館日
8月	○得雲荘休館日	町からののお知らせはテレビ・インターネット ☎73-3600	



## 予防接種が変わりました

予防接種の受け方が4月から変わりました。

①乳幼児の予防接種の一部が、医療機関で受ける個別接種になりました。お子さんの体調のよい時に受けてください。接種料金は今までどおり無料です。

### 個別接種の予防接種

三種・二種混合、麻しん(はしか) 風しん、日本脳炎

### 一三種混合について

1期初回(3回)は生後3～12カ月に接種して下さい。1期追加は、1期初回(3回)接種後12～18カ月の間に1回接種して下さい。

### 集団接種の予防接種

ツベルクリン反応・BCG・ポリオ

※乳幼児の予防接種に新しく加わった風しんの予防接種は、麻しん(はしか)の予防接種の後に行うようにしてください。

### ①個別接種の手續のしかた

○接種を受けようとする医療機関に予約してください。

○**予防接種券**(環境保健課と保健センターにあります) **予診票**、**母子手帳**を忘れずにお持ちください。

②問診票が予診票に変わりました。予診票には保護者から「予防接種を希望するか、見合わせるか」の確認のサインを接種会場ですていただくことになりました。

○個別の**予防接種実施医療機関**の紹介  
 町立巻病院・大越医院・長沼医院・高木医院・荒川医院・西川内科医院・竹前整形外科医院・金子医院・関口医院

## ※予防接種に関する問合せは 役場環境保健課 (内線171～173)まで



### ◆妊婦相談会

対象 7年9・10月に出産予定の方

と き 5月15日(月)

午後1時20分集合

ところ 巻町保健センター

持ち物 母子手帳

**献 血**

と き 5月12日(金)

と ころ

土地改良区：午前10時  
 正午  
 町立巻病院：午後1時  
 3時30分