

広報 まき

まき

1990  
(平成2年)

9/10

第587号

毎月10日・25日発行

参加者600人

山頂から花火を楽しむ



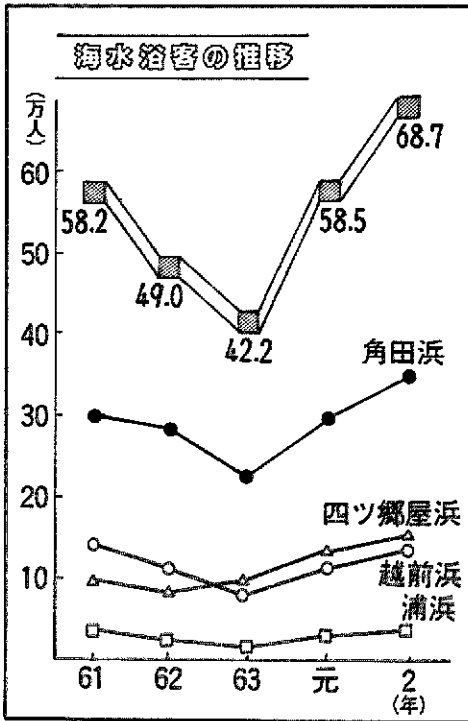

### 過去最高の人出を記録 海水浴客は68万人を突破

今年、町内の四海水浴場を訪れた海水浴客は、六十八万七千三百人でした(七月一日から八月二十五日まで、町観光協会調べ)。前年の五十八万四千八百人を上回り、一七・五%増加しました。県外客は十八万八千六百人。前年より二六・〇%増えました。

海水浴場別では、角田浜三十四万八千五百人(前年比一六・二%増)、四ツ郷屋浜十五万三千六百一人(同一五・一%増)、越前浜十四万六千二百人(同一八・〇%増)、浦浜三万九千人(同一一・八%増)でした。

今年、越後七浦シーサイドラインの無料開放、好天と猛暑で、涼を求め、連日、にぎわいをみせました。最高の人出を記録したのは七月二十九日の日曜日。この日だけで七万五千四百人が訪れました。

過去最高だった六十年の六十五万五百人を上回り、今年の夏は終りました。

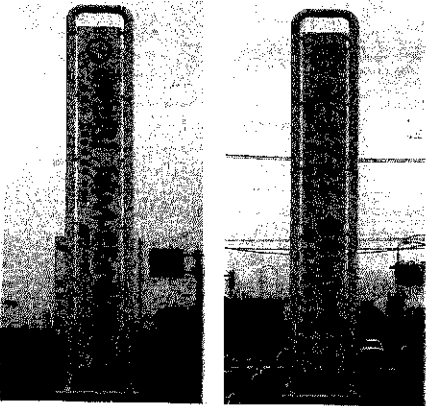

### 交通事故の絶滅を願う 巻ロータリークラブが安全塔を建設

巻ロータリークラブは、設立一周年を記念して、巻・湯東インタ...

小学生から募集した交通安全標語から最優秀作に選ばれた笹口愛さん(松野尾小五年)の「シートベルト、自分をまもる命づな、高井志穂里さん(漆山小二年)の「たなばたにかぞくでねがう交通安全」の二点が書かれています。

### 秋の全国交通安全運動 9月21日～30日

### ルールとマナーを再点検

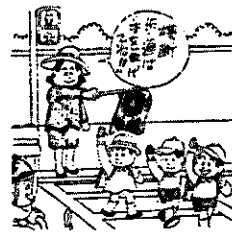

「秋の全国交通安全運動」は、九月二十一日から三十日まで実施されます。

今年の重点目標は①若年運転者による無謀運転の防止②シートベルト・ヘルメットの正しい着用③徹底④違法駐車・締め出しの三点です。

行楽の秋。ドライバーのみならず、ルールとマナーを再点検してハンドルを握ってください。

# 「いよいよです」 10月1日は国勢調査



## 調査することから

五年に一度、いよいよ国勢調査の日……十月一日がきます。

今回の調査は、十年ごとに行われる大規模調査に当たるため、調査項目は、二十二項目になります。

調査項目は次のとおりです。

(一)世帯一人ひとりについて  
氏名・男女別・続柄・出生の年月・配偶の関係・国籍・就業の状況・従業地または通学地・事業の種類・仕事の種類など十五項目

(二)世帯について  
世帯の種類・世帯員の数・家計の収入の種類・住居の種類(持ち家か賃貸住宅かなど)・居住室数・住宅の床面積・住宅の建て方など七項目。

簡単にでき、時間はあまりかかりませんので、忘れずに記入してください。

## 調査票には 黒鉛筆で記入

調査票は、マークシート方式となっています。調査票に記入するときは、必ず鉛筆を使用してください。

さい。マークは、太く、濃く、はっきり分かるよう記入します。書き間違えをした場合は、消しゴムできれいに消して書き直してください。ボールペンや万年筆は黒色でも使用できません。

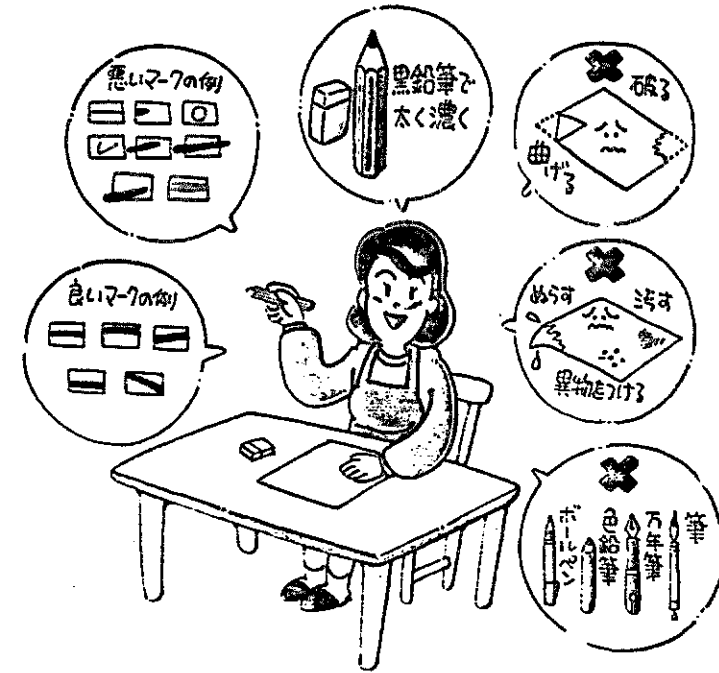

### 巻町の人口は何人? 国勢調査の人口当て懸賞を募集

次のとおり、国勢調査の人口当てクイズを行いますので、ふるって応募してください。

〈問題〉  
10月1日現在で第15回国勢調査が行われますが、その調査による巻町の人口は何人でしょうか?  
〈ヒント〉

- 過去3回の国勢調査人口  
▼昭和50年…27,682人  
▼昭和55年…28,325人  
▼昭和60年…28,779人
- 推計人口  
▼平成2年8月1日現在…29,082人

応募資格 町内に居住している人  
応募方法 官製はがき1枚に1点。1人で何点応募してもかまいません。住所、氏名、年齢、職業の記入を忘れずに。  
応募先 〒953 巻町10区 巻町役場企画課  
「人口当てクイズ係」

締切り 10月1日(用) (消印有効)  
賞品 ピックリ賞(もしくは近いで賞) 1人  
当選者の決定 12月までに県が発表する人口に一致した人または、最も近い人に1万円相当の賞品を差し上げます(複数の当選者がいる場合は抽選)  
発表 広報まき12月号で

### 国勢調査新潟県人口予想懸賞を募集

応募資格 県内に居住している人  
応募方法 官製はがき1枚1点、1人で何点応募してもかまいません。住所、氏名、年齢、職業、性別の記入を忘れずに  
応募先 〒950 新潟市新光町4-1 新潟県企画調整部統計課内「国勢調査新潟県実施本部」  
賞金 ●1等賞(5万円)…1人 ●2等賞(3万円)…1人 ●3等賞(1万円)…2人 ●残念賞(記念品)…30人  
新潟県の人口 昭和55年10月1日…2,451,357人  
昭和60年10月1日…2,478,470人 平成元年10月1日…2,479,435人

# 眠っている品物を有効利用 不用品即売会は10月12日(金)

県消費者協会巻支部では、不用品即売会を十月十二日(金)午前十時から午後三時まで町営体育館で行います。

これは、たんすや押し入れなどの奥に眠っている不用品を必要とする人に安く売るものです。対象は、衣料品(清潔なもの)、雑貨、未開封の詰め合わせセットなどです。

出品希望の人は、希望価格を添えて、十月一日(月)から八日(月)までに下記に申し込んでください。価格は新品で市価の三分の二から二分の一、中古品で三分の一をメドにお願いします。

なお、売れた場合、売上額の九割を出品者に返し、残りの一割を来年の即売会開催の経費に充てます。



昨年の即売会のようす

## 品物の提問先

- |                     |                      |
|---------------------|----------------------|
| 5 区 中野ヨシ ☎72-2855   | 峰 岡高橋栄子 ☎72-3779     |
| 1 区 佐藤久 ☎72-3778    | 東6区 内山久子 ☎72-4454    |
| 1 区 鑄城タズ ☎72-5878   | 東6区 龜田トヨ子 ☎72-7064   |
| 2 区 森川モリヨ ☎72-3094  | 11 区 田畑貞 ☎72-4523    |
| 3 区 沢栗ミツ ☎72-7202   | 12 区 佐々木シヅエ ☎72-4042 |
| 堀山団地 下村孝子 ☎72-5814  | 赤 鐘相場和子 ☎72-5719     |
| 堀山団地 倉沢タカ子 ☎72-3525 | 馬 堀伊藤ミヨイ ☎73-2007    |
|                     | 10 区 役場企画課 ☎72-3131  |

# 尊い命を守る 救急医療体制 救急車の出動件数は



## 12時間に一回の出動

左表の「救急車の出動状況」をご覧ください。

これは、今年一月から八月まで

## 救急車の出動状況 (平成2年1月1日～8月31日)

原因	出動件数	搬送人員
急病	205(+44)	189(+37)
交通	135(-12)	174(-19)
一般負傷	65(+14)	64(+16)
労災	12(+2)	12(+2)
運動	5(+3)	5(+3)
自損	7(-4)	4(-3)
水難	2(±0)	2(±0)
加害	1(+1)	1(+1)
その他	41(-11)	33(-14)
計	473(+37)	484(+23)

( )内は、元年の同期との比較

の救急車の出動件数を調べたもので、一日に一・九件、十二時間一件の割合で出動していることとなります。合計で前年を上回る出動件数となっています。

## 搬送人員 663人

負傷程度別の搬送人員(平成元年1月～12月)をみると、死亡六人、重症者(三週間以上の入院が百二十七人、中等症者(三週間未満の入院)が百八十七人、軽症者(入院なし)が三百四十三人となっています。

緊急出動は、皆さんの協力が必要で、

## 一一九番は 正しくあわてずに

救急者がより早く現場に到着し、負傷者を救護したり、病院へ運んだりするにも、皆さんからの通報が決めます。

一一九番通報には、次のことに気をつけてください。

- ① 何があったのか  
交通事故、急病、火災。
- ② 場所をはっきりと  
救急事故などの発生場所と近くを伝える。
- ③ どんな状態か  
ケガ人や病人の現在の容態(傷病の程度や意識の有無などを簡単に)
- ④ 年齢・性別・人数  
通報は、正しくあわてずに伝えてください。

## 負傷程度別の搬送人員 (平成元年1月1日～12月31日)

原因	搬送人員	負傷程度別搬送人員			
		死亡	重症	中等症	軽症
急病	209	2	51	83	73
交通	285	2	24	61	198
一般負傷	77		5	19	53
労災	12		3	3	6
運動	5				5
自損	8	1	5	2	
水難	2	1			
加害	2			1	1
その他	63		39	18	6
計	663	6	127	187	343

## 119番が不通に

### 9月14日、午前1時から20分間

電話交換器取替え工事のため、市内局番72局、73局、76局からの「119番」が9月14日(金)午前1時から約20分間つながりなくなります。

緊急の場合は「72-3309番へかけてください」と、広報8月25日号でお知らせしましたが、119番と同様に不通となりますので訂正します。

火災や救急で消防署へ連絡する場合は、かけつけでお知らせください。

## 手作りの夜店とカラオケ大会

### 馬堀下組



また、カラオケ大会も行われ、子供から大人までみんな一緒に楽しんでいました。

馬堀の白山神社に八月二十五日夕方、手作りの夜店が出現。これは首塚祭り(二十四日、二十五日)で、下組の子供育成会や青年同志

会によるもの。焼き鳥やかき氷、水ヨーヨー、金魚すくいなど破格の安さで、店の前は子供たちで大盛況でした。

## 注意

次の方たちから寄付をいただきました。どうもありがとうございます。

(巻町文化・スポーツ振興基金)

(株)加藤油店  
(巻町社会福祉協議会へ)

## 図書寄贈

ほかに五十一冊を寄贈していただきました。どうもありがとうございます。

- ▼ 巻町婦人団体連絡協議会
- ▼ のりわクラブ
- ▼ 中西広男さん(三区)
- ▼ (株)新潟カントリー倶楽部
- ▼ 小林勝巳さん(十二区)から公民館図書室に「駅」





にゅう  
ふえいす

あすか  
本田明日香ちゃん(5月21日生まれ・前田)

博さん、洋子さんの長女。「あやしてあげると、笑ってくれるようになりました。伸び伸びと人から好かれる子に育ってほしいです」

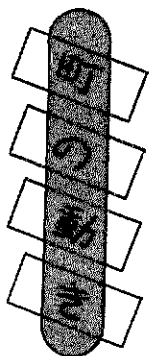

▶ 7月末の人口 ◀

総数 29,537(+23)  
男 14,344(+4)  
女 15,193(+19)  
世帯 7,887(-1)  
(土)は6月末からの増減

お誕生おめでとうございました (8月16日～30日誕生)

名	前	出生月日	保護者	地区
高橋	舞子	8.5	三司	漆山8の丁
佐藤	筒紀	8.7	周二	13区
澤栗	殊美	8.7	俊彦	12区
小林	葉月	8.10	浩	東6区
小渡	遼花	8.12	佐一郎	12区
小林	千帆	8.12	利英	2区
曾原	原慎	8.15	保	東6区
小林	林真	8.15	勝則	東町
小林	林悟	8.16	克則	1区
小林	林史	8.17	満也	松野尾町組
大矢	矢	8.20	等	漆山7の丁
田村	勇樹	8.20	次	12区
山本	美鈴	8.20	誠也	松野尾町組
赤塚	拓也	8.20	義孝	桔梗ヶ丘
羽生	生	8.22	和行	12区
平岡	平	8.22	稔	グリーンハイツ
藤田	田	8.24	真人	布目

ごめい儀をお知らせします (8月16日～30日逝去)

名	前	死亡月日	年齢	地区
保刈	久一郎	8.18	78	松野尾興業第1
牧	トメ	8.28	91	東6区
近藤	ナカ	8.29	82	四ッ郷屋
遠藤	弘生	8.31	16	堀山団地
村井	井	8.31	42	2区

### 町表彰の対象者を 推薦してください

町では、二年度の表彰を11月8日(木)に行います。皆さんの周りに次の項目にあてはまる人がいましたら、9月20日(木)までに役場総務課へご推薦ください。

- ▼教育の振興、文化の向上
- ▼治山治水、土地改良への貢献
- ▼社会福祉の増進
- ▼保健衛生の向上、スポーツ振興
- ▼防災、交通安全への貢献
- ▼善行、他の模範

### ご協力ありがとうございました 24時間テレビで街頭募金



ボランティアの人たちは募金を呼びかけました

8月25日、26日の2日間、巻町社会福祉協議会では、アイビス前で街頭募金を行いました。

これは、24時間テレビに協力して行ったもので、みなさんから寄せられた募金は社会福祉などのために使われます。ご協力、ありがとうございました。

### 表紙

角田山ちょうちん登山は、約600人が参加して8月24日に行われました。

ちょうちんを手に、風に吹かれながら約1時間で山頂へ。103発の打ち上げ花火を山頂からながめ、楽しい夏の一夜を過ごしました。

秋の星座を観察しよう

夜空に親しむ親子のつどい

とき 十月六日(日)午後七時〜九時まで
ところ 巻南小学校特別教室屋上
内容 ●土星、木星、スバル、秋の星座観察●星座夜光板を使って星座探し
講師 西蒲地区理科教育センター 袖山兼一先生
対象 町内在住の親子(参加は父兄同伴で)
参加費 無料
申し込み 九月二十八日(金)までに巻町公民館 ☎ 3329 へ電話

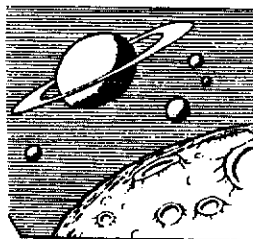

取り壊し家屋の届出について

平成二年一月二日以後に取り壊しをした家屋があった場合(登記所で滅失登記簿を除く)は、役場税務課固定資産税係へ連絡してください。平成二年中に新増築をする人は、除きます。

職員を募集

「やひの里」

西蒲原福祉事務組合(管理者 彦彦村長 安達行雄)では、「やひの里」開所に伴い、次により職

員を募集します。詳しくは、役場社会課 ☎ 3131 へ問い合わせください。

受験資格 昭和四十年四月二日から昭和四十八年四月一日までに生まれた人で、高卒以上または来年三月卒業見込者
職種・採用予定人数 ●事務員一人 ●作業指導員若干名 ●生活指導員若干名
試験日時 十月二十八日(日)午前九時受付
会場 弥彦村保健センター
申し込み 九月二十八日(金)まで
採用予定 平成三年四月一日

9月14日(金)から前売り開始

文化庁移動芸術祭 歌舞伎公演

11月12日(月) 開場 12:30 17:00 開演 13:00 17:30

入場料 S席 4,500円 A席 3,800円 B席 1,700円 (全席指定、当日500円増)

ところ 巻町文化会館大ホール
問い合わせ 巻町文化会館 ☎ 2219

ただ今、前売り発売中!

1990 TOKYO KID NEW MUSICAL 夕空晴れて

9月26日(水) 開場 18:00 開演 18:30
入場料 3,500円 (全席指定、当日500円増)

美しき水車小屋の娘

10月15日(月) 開場 18:30 開演 19:00
入場料 一般 2,000円 学生 1,500円 (全席自由、当日500円増)

歌と喜劇の錦秋特別公演

10月26日(金) 開場 13:30 18:00 開演 14:00 18:30
入場料 S席 4,500円 A席 3,500円 (全席指定、当日500円増)

※チケットは各プレイガイドで

糖尿病克服のために

生き生き教室

糖尿病が気になる人、糖尿病について勉強したい人に正しい知識を身につけ、上手に自己コントロールにつなげてもらおうと三回シリーズの教室を開催します。何とか糖尿病を克服したいと考えている人は、ぜひ参加を!

とき 九月二十日(木)、十月五日(金)、十月十九日(金) 午前九時三十分〜午後二時まで(昼食はこちらで用意します)
ところ 巻町公民館
内容 ①無理なく上手に各自にあった食事療法 ②ヘルシーでおいしいものを食べて自分の食事を覚えよう

申し込み・問い合わせ 役場社会課 ☎ 3131 へ(申し込みの際

主治医から指示カリリを聞いてください)
締切り 九月十四日(金)

トリクロロエチレンを取り扱う方へ

県では、人の健康に影響を及ぼすおそれのあるトリクロロエチレン等による環境汚染を防止するため、汚染防止対策要綱を定め、九月一日から実施しています。取り扱いをする方は、次のことに注意してください。

対象は、トリクロロエチレン、テトラクロロエチレン、1・1・1-トリクロロロロエタンの三物質。
三物質を適切に管理し、漏出による土壌や地下水汚染を防止するための措置、水質汚濁や大気汚染を防止するための措置が必要。
対象物質取扱い施設設置等の届

第8回町民茶会

とき 九月三十日(日)午前十時〜午後三時
ところ 巻町公民館
茶席 ○第一席(煎茶) 東阿部流 山岸翠笙 ○第二席(抹茶) 宗福流 石山宗恵 ○第三席(抹茶) 裏千家流 二宮宗篤
○第四席(抹茶) 石州流 南須原露風、堂谷春峰
点心席 石州流 山崎悦翠
茶席券 千七百円(おしりのぎ付)
詳しくは、巻町公民館 ☎ 2233 へ。



16~30日

# 町民生活カレンダー

英語で September (セプテンバー) 月異名一長月 誕生石一サファイヤ

- 一時 間
- 会 場
- 対 象 者
- 参 加 費

※秋分(九月二十三日)…二十四節気の一つ。太陽が秋分点に達する。昼夜の長さが同じ日。

<b>16日</b>	●休日救急当番医〔外科〕県立吉田病院 ☎☎25111〔内科〕吉田医院(西川町) ☎☎6650	<b>24月</b>	●振替休日●休日救急当番医〔外科〕本間医院(分水町) ☎☎2350〔内科〕金子医院 ☎☎78030
<b>17月</b>	●二種混合予防接種(越前小、漆山小)	<b>25火</b>	●1歳半児健診
<b>18火</b>	●二種混合予防接種(松野尾小)	<b>26水</b>	●1990TOKYO KID NEW MUSICAL「夕空晴れて」 ☐開場…18:00開演…18:30 ☐巻町文化会館 ●献血
<b>19水</b>	●二種混合予防接種(巻南小)	<b>27木</b>	●心配ごと相談☐10:00~15:00☐役場1階相談室 ●3・4か月児健診
<b>20木</b>	●心配ごと相談☐10:00~15:00☐役場1階相談室 ●二種混合予防接種(巻北小)	<b>28金</b>	
<b>21金</b>	●消費者苦情相談☐13:30~15:30☐役場1階相談室 ●妊娠健康相談会	<b>29土</b>	
<b>22土</b>		<b>30日</b>	●休日救急当番医〔外科〕伊藤医院(吉田町) ☎☎3115〔内科〕大越医院 ☎☎2707
<b>23日</b>	※秋分の日 ●休日救急当番医〔外科〕桑原医院 ☎☎2221〔内科〕遠藤医院(西川町) ☎☎2204		



町からののお知らせはテレホンガイドで。(73)-3600

## 赤ちゃんの健康のために

### <1歳半児健診>

対 象 元年2月生まれの幼児  
と き 9月25日(火)午後1時30分  
集 合

と ころ 役場3階大会議室  
内 容 内科検診、歯科検診、保健婦の問診、身体計測

持 ち 物 母子手帳  
※昼食後歯を磨き、以後何も食べさせないでください。

### <3・4か月健診>

対 象 2年5月生まれの乳児  
と き 9月27日(木)午後1時30分  
集 合

と ころ 役場3階大会議室  
内 容 内科検診、股関節の脱きゆう検診、離乳食の指導、保健婦の問診、身体計測

持 ち 物 母子手帳

### <妊婦健康相談会>

対 象 3年1~2月に出産予定の人  
と き 9月21日(金)午後1時20分  
集 合  
と ころ 巻町公民館3階視聴覚室  
持 ち 物 母子手帳、パンフレット  
「丈夫な赤ちゃんを産むために」

## ふれあい番号で行く和倉温泉の旅

と き 10月21日(日)~22日(月) (1泊2日)

目 的 地 和倉温泉(石川県)  
ゴース 巻→高岡→気多大社→和倉温泉(泊)→能登金剛→妙成寺→千里浜ドライブウェイ→金沢→巻(巻、高岡間と金沢・巻間はカーペット列車)

定 員 160人(定員になり次第締切り)

申 込 み 巻駅 ☎☎22046

※詳しくは、役場総務課へどうぞ

## 献血

と き 9月26日(水)  
と ころ ブルボン食品(午前9時30分~正午) 丸善精機(午後1時~3時30分)

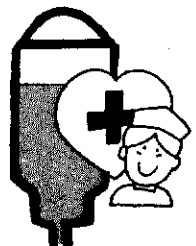

## 今月の納税

国民健康保険税 第3期  
納 期 限 10月1日

期限内に納入するよう  
ご協力ください。