

広報

まき

1990
(平成2年)

3/25

第576号

◆毎月10日・25日発行

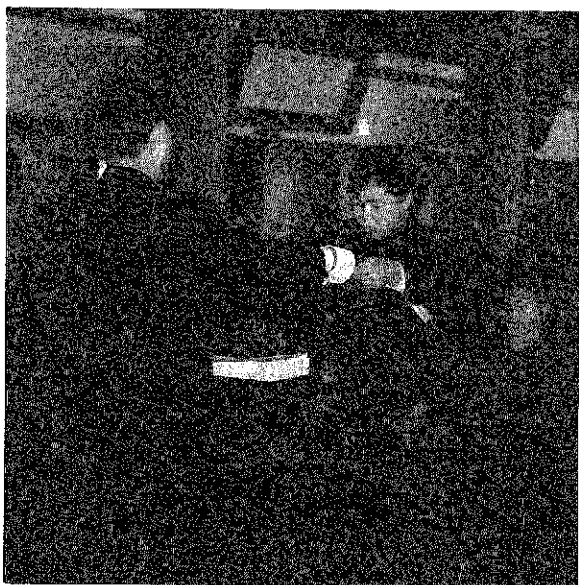

かみしめながら 最後の校歌斉唱

中学生生活最後の校歌斉唱。慣れ親しんだメロディーにのせ、歌詞をかみしめるように歌っていました。

卒業生二百十人、一人ひとりに卒業証書が手渡され、それぞれの進路を歩むべくまなびやを巣立っていきました。

(巻東中卒業式、三月十四日)



▲推薦作品のチューリップ畑 (越前浜)

第四回巻町観光写真コンテストの審査会が三月八日、役場内で開かれ、入賞作品二十点が決定されました。

四季の表情をとらえた力作 第4回観光写真コンテスト

▼特選 「角田浜」大滝春行(八区)、「釣人」八尾坂明彦(松野尾町組)
▼入選 「海のまつり」安藤勝(角田浜)、「シーサイドラインの景観」樋浦幸平(堀山団地)、「角田の花火」樋浦明彦、「堤」、「チューリップ」村越社六(湯東村)
▼佳作 「柿の里」長谷川勝(角田浜)、「浜登顔」安藤勝、「峰岡地区の野焼」市橋孝夫(新月)、「夕日の巻町へ」久保田昭(東六区)。

情報 仁箇堤にヘラブナを放流



多くの釣人が毎年、仁箇堤を訪れます。昨年は水を抜き、草魚の捕獲を行って魚が生息しやすい環境づくりに努めました。そこで、堤にヘラブナ五百匹を放流します。獲物を狙って釣糸を垂らしてみませんか。参加をお待ちしています。
とき 四月一日(日)午前九時より

国民健康保険コーナー

誰が? 加入するのかな
どんな時?
国保

現在、わが国では会社等に勤めている人を対象とする社会保険(職域保険)と自営業者等を対象とした国民健康保険(地域保険)があります。国民健康保険には、社会保険に該当しない人が加入します。たとえば、個人でお店を経営している人、農業等に従事している人とその家族。もしくは、会社等に勤めていて退職された方などです。

4月は新学期・新入社など異動の多い季節
国保の加入、脱退の届出を忘れずに! (14日以内に住民課窓口へ)

Table with 2 columns: 国保に加入するとき / 国保をやめるとき and 持参するもの. It lists required documents like insurance certificates and stamps for various transitions.

どんな時?

どんな時に国保に加入するのでしょうか?それは、社会保険に該当しなくなった時、たとえば、勤めていた会社を退職し、社会保険が切れた時です。また、国保は主に市町村単位で運営されているので、もともと国保に加入している人が他の市町村から転入した時、国保の世帯で出生した時など加入することになります。逆に、国保の資格がなくなるのは、就職した時、転出、死亡した時です。

健康の基本をもう一度確認

健康アラカルト
みなさんは、健康の基本に三つの柱があることをご存じですか。それは、よい栄養、適度の運動、そして十分な休養の三つです。この三つの条件がうまく保たれてはじめて健康が維持され、快適な生活ができるのです。



こんなときも届出してください

Table with 2 columns: 持参するもの and 町内で住所が変わったとき / 世帯主が変わったとき / 保険証をなくしたとき / 修学のため、子どもが遠方に下宿するとき / 退職国保に該当する人. It lists situations where insurance certificates need to be renewed or replaced.

詳しくは、役場社会課国保係へ。

Uターン登録制度

Uターン登録制度とは、新潟県公共職業安定所が、県外に在住している県出身者等でUターンを希望している方に就職のあっ旋をする制度です。巻公共職業安定所や役場商工観光課に「Uターン情報コーナー」を設け、より身近なサービスを提供していますのでご利用ください。

登録の手続き

Uターン就職を希望する人は、Uターン登録カードに必要事項を記入して、新潟人材銀行か職業安

新潟県東京事務所
求人情報の提供等
求職登録の取り次ぎ

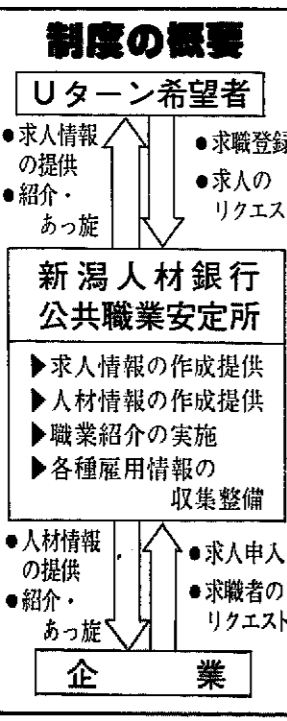

Table showing reasons for job search in the Tohoku region: 1位 24.7%, 2位 16.5%, 3位 13.8%, 4位 11.1%.



玉川 昇さん
佳奈ちゃん

昇さん：普段、子どもと遊ぶ機会が少ないけど、今日は一緒に楽しく過ごしました。おもしろいゲームでしたが、結構いい運動になったので少し疲れましたね。
佳奈ちゃん：おとうさんと一緒に遊べて楽しかった。

親子体力づくり一日教室が三月十一日、町営体育館で開かれ、五十組百人の親子が参加しました。指導にあたったのは湯東村立南保育園園長の佐藤ユリ子さん。楽しみながら運動ができるよう工夫されたゲームを指導しました。おにごっこを取り入れたり、ジャンケンと走ることを組み合せたりと、参加者は、楽しみながら体育館を走り回っていました。息を切らし疲れた表情を浮かべるおとうさん、おかあさんも。

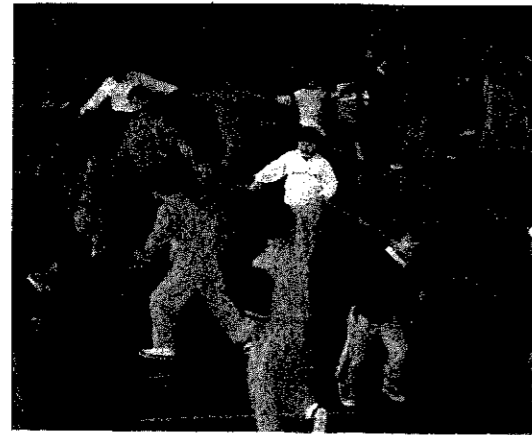

親が二列に並び、向かい合って手をつなぎ、その上で子どもたちを送っていくゲームは、宙に浮くスリル

楽しみながらの運動に汗 親子体力づくり一日教室

親子体力づくり一日教室が三月十一日、町営体育館で開かれ、五十組百人の親子が参加しました。指導にあたったのは湯東村立南保育園園長の佐藤ユリ子さん。楽しみながら運動ができるよう工夫されたゲームを指導しました。おにごっこを取り入れたり、ジャンケンと走ることを組み合せたりと、参加者は、楽しみながら体育館を走り回っていました。息を切らし疲れた表情を浮かべるおとうさん、おかあさんも。

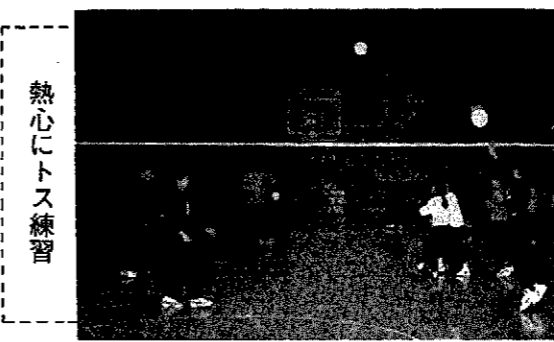

熱心にトス練習

楽しく練習 少女ジュニアバレークラブ

昨年の夏休みから練習を始めた少女ジュニアバレーボールクラブ。現在、二十七人の小学生が、巻西中体育館で、毎週火曜日と木曜日の午後七時から、同校の鈴木先生の指導を受けています。二十六日に、六年生の送別試合

出合いの春

巻町体育協会では平成二年度の各団体会員を募集します。協会には現在、十九団体(約千五百人)が加盟し、活発な活動を続けています。スポーツでそう快な汗を流し、

自分の健康づくり、技術の向上へつながるはず。また、春は出会いの季節。スポーツを通して新しい仲間づくりをしませんか。詳しくは、各団体の連絡先へ問い合せてください。

スポーツを通し 新しい仲間づくりを 平成2年度会員募集 巻町体育協会

団体名	連絡先
巻軟式庭球協会	田辺 斉 ☎722694
巻町役場ホッケー部	佐藤 好一 ☎725512
巻ハイキングクラブ	須貝富士男 ☎723739
巻地区剣道連盟	中村 正紀 ☎724379
巻卓球クラブ	笛木 稔 ☎724345
巻ゲートボールクラブ	斉藤 繁一 ☎723679
巻バドミントン協会	古内 正明 ☎722965
少林寺拳法不二道院	佐藤 年代 ☎722613
巻柔友会	湧井 規博 ☎725611
巻空手道会	古井 光義 ☎722537
巻スキー連盟	小川 洋一 ☎722883
巻太極拳同好会	大島 敏也 ☎726262
合気道巻道場	小柳 健也 ☎725463
巻町野球連盟	笹口 克一 ☎725963
巻町壮年野球連盟	杉山 喜芳 ☎722512
巻町バレーボール協会	細川 浩明 ☎662234
巻ボウリングクラブ	堂谷 泰弘 ☎723402
巻町陸上競技協会	石川 昇 ☎727477
アマチュアレスリング協会	伝川 政勝 ☎726389

火災を 予防しましょう 春の火災予防運動 ▶4月1日から7日まで◀



四月一日から七日まで、県下で「春の火災予防運動」が実施されます。町内では、今年に入り既に二件の住宅火災が発生しています。いずれも日中だったこともあり、幸いにして死者はゼロ、隣焼もなく被害は最小限にいとめられました。火災は、天災と違い未然に防げるはず。この機会に家庭で防火について話し合ってみてください。

増える天ぷら油火災

昭和六十三年中の住宅火災は全国で約一万九千件。近年、増えているのが、天ぷら油による火災です。



何が原因の火事であっても、火が小さいうちに消し止めれば被害も小さく済みます。天ぷら油の場合、次のように火を消しましょう。

- ▼火が小さいとき
ガスコンロの元栓を閉めてガスの火を消し、火がついている鍋にふたをして空気を遮断します。このとき、すぐふたを取ると、また火がついてしまうことがあるので注意してください。
- ▼火が大きくなったとき
消火器で火を消してください。そのため、台所には家庭用の消火器を備えておいてください。
- また、火を消した後、二次火災を起さないために必ず元栓を閉めるようにしましょう。
- 天ぷら油火災の場合、油の温度が上がるまで、他の用事をしたり電話にでたりして、鍋から離れている間に火が出てしまう例がほとんどです。「その場を離れないこと」が絶対必要です。どうしても離れなければならぬときは「必ず火を止めて」用事をすませることが大切です。

スポーツ安全保険 健康と体力づくりを守る

二年度のスポーツ安全保険の受付が始まっています。この保険は、五人以上のスポーツ、文化、奉仕活動を行う団体を対象に、活動中の傷害事故・賠償責任を負う事故を補償します。また、今年から心臓マヒなどの突然死等に対し見舞金が支払われます。保険期間は、四月一日から翌年の三月三十一日までです。問い合わせは役場体育課へどうぞ。

区分	掛金(1人年額)	後遺障害賠償	入院通院	賠償責任(限度額)	共済見舞金
●スポーツ少年団などのグループ ●成人の文化・奉仕活動グループ	360円	最高1,400万円	1日につき4,000円	●対人賠償1億円(自己負担1,000円) ●対物賠償500万円(自己負担1,000円)	突然死、日射病、熱射病による死亡50万円
老人クラブ(ゲートボールクラブなど)	500円	400万円	1日につき1,800円		
ママさんバレーなどの地域スポーツクラブ ●高校の運動部、会社などの同好会	1,100円	1,400万円	1日につき800円		

図書寄贈

公民館図書に次の方から寄贈していただきました。ありがとうございます。

- ▼星野年夫さん(九区)「ふるさと百年全二十巻」ほか百六十一冊
- ▼長谷川熊夫さん(四区)「芸術新潮」ほか八十六冊
- ▼山岸やす子さん(三区)「百羽のツル」ほか二十一冊

善意

巻町社会福祉協議会に次の方たちから福祉に役立てほしいと、寄付をいただきました。どうもありがとうございます。

- 実践倫理宏生会
- ささなみ会

身障者用の駐車場 場所を設けました

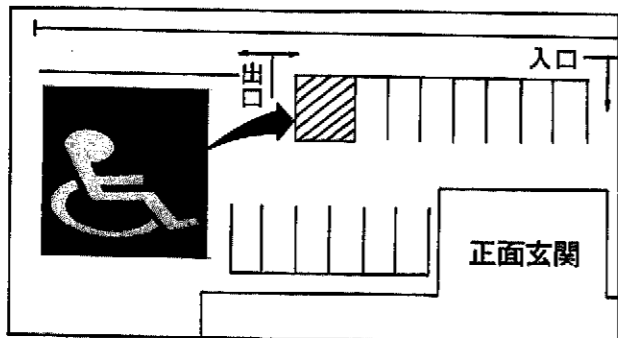

役場正面玄関前の駐車場に車いすのマーク入りのスペースを設けました。これは、車いすを利用していらっしゃる方の送迎車用です。東側駐車場に駐車した場合、役場庁舎へは道路を横断しなければならず危険が伴います。玄関前ですとのような心配もありません。来庁される皆さん、この場所に駐車しないよう、ご協力をお願いします。

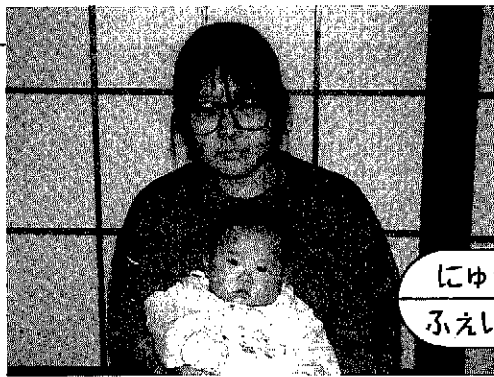

にゆう
ふえいす

田辺洋輔くん〔12月27日生まれ、漆山5の丁〕

洋一さん、久美子さんの長男。
「大きくなったらキャッチボールの
相手をしたい。素直で心の広い
子になってほしいです」。

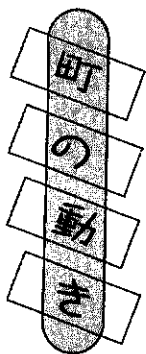

▶ 2月末の人口 ◀

総数 29,435(-56)
男 14,289(-42)
女 15,146(-14)
世帯 7,798(-60)
(±)は1月末からの増減

お医者おめでとございます (3月1日～15日届出分)

名	前	出生月日	保護者	地区
遠藤	祐樹	2.22	晃	上木島
西村	樹子	2.23	雄彦	13 島
田中	人	2.24	昭彦	3 区
阿部	龍美	2.27	敏行	8 島
石崎	太	2.28	宏	稲並 岡
佐藤	菜美	3.1	衛	13 区
齋藤	拓	3.1	久夫	12 区
内藤	紅	3.2	則耕	12 島
岡崎	哉	3.3	政一	稲赤 縮
笠崎	明	3.4	正弘	稲赤 島
石堀	悠	3.6	裕	漆山2の丁

ごめい福をお祈りします (3月1日～16日届出分)

名	前	死亡月日	年齢	地区
長谷川	ヒテ	3.1	92	河井
渡辺	ト	3.2	77	白寿
大滝	金吾	3.4	79	角田
田邊	峰一	3.5	74	峰岡
栗原	シヅ	3.5	60	峰赤 縮
森川	エセ	3.5	85	7 寿
野澤	キク	3.7	83	白寿
山本	か	3.7	36	松野 業第1
岡村	熊治	3.8	78	河2 井
亀井	一秀	3.9	20	赤白 縮
佐野	孫二	3.10	81	白寿
長沼	菊治	3.12	73	白寿
本間	清	3.15	64	稲島

熱演に大きな拍手
巻町老人芸能大会

老人芸能大会が三月十八日、文
化会館で行われ、参加者は日ごろ
の練習ぶりを披露しました。
今年で十一回目となるこの大会
には、十五団体から約百人が参加し
ました。フォークダンスや日本舞
踊などは、緊張したのか、せんす
を落とし「しまった」という表情
を浮かべる人もいましたが、曲に
合せ全員の息が合っていました。
また、民謡を中心とした歌では、
張りのある歌声が館内に響き、落



語は、観客の笑いを誘っていまし
た。いずれ劣らぬ熱演ぶりに大き
な拍手が送られました。

◆ 広報クイズ No.12 ◆

問題① 仁簡堤で、ヘラブナの放
流を行います。その日はいつ
でしょうか?
(1)三月三十一日 (2)四月一日
(3)四月八日
問題② 二月末の町の総人口は二
九、四三五人ですが、一月末では
何人だったでしょうか?
(1)二九、〇〇〇人 (2)二九、五〇〇
人 (3)二九、四九一人
正解者五人に図書券をお送りし
ます(正解者多数の場合は抽選)。
ふるって応募ください。
■ 応募要領 ■

官製はがきで左記を参照のうえ
お書きください。
締切 四月十日(消印有効)
発表 広報四月二十五日号で

解答

① 住所 氏名 年齢 電話番号
② 氏名 年齢 電話番号
広報に対する
意見・要望

41 953

巻町大字巻甲
2,690-1
巻町役場企画課
広報係 行

広報クイズNo.11
当選者発表

住民課窓口で間
宮幸一さん(並岡)
から抽選してもら
いました結果正解
者三十五人のうち
次の五人の方が当
選となりました。
おめでとござい
ます。
○大滝悦郎さん(角田浜)
○四方幸人さん(越前浜)
○佐藤美花さん(グリーンハイツ)
○斎藤うめさん(松野尾)
○小林幸子さん(角田浜)
たくさんの方の応募、ありがとうございました。

期間：5月～平成3年3月
(着付、子ども将棋は別)

平成2年度
生徒募集

着 付

とき 5月～12月まで、第1・第3日曜日、午後7時30分～9時30分
定員 30人
講師 平野百合子さん
経費 1,000円

和服を洋服感覚で着ることができたら素晴らしいと思いませんか。この教室では、簡単に帯が結べる方法が習得できます。帯の前結びをはじめ、お太鼓、二重太鼓、その他各種の結び方が一人でできます。和服を着たいけど大変だから、また、着付けができないと敬遠していたあなたの申し込みをお待ちしています。

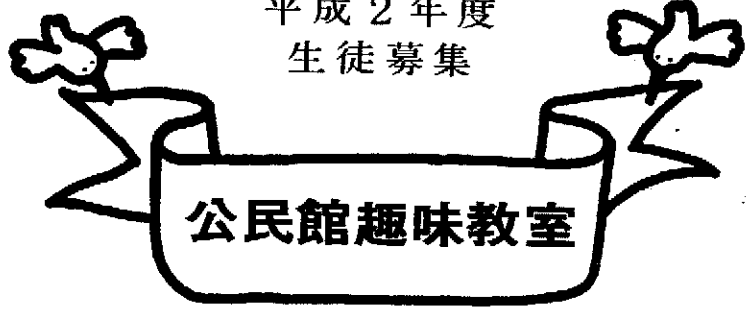

公民館趣味教室

- ▼素晴らしい講師陣をそろえてお待ちしております。
- ▼申し込みは、4月10日(火)までに巻町公民館☎73329へどうぞ。
- ▼経費は1か月分です。
- ▼定員になり次第締めきります。
- ▼申し込み少数の場合は中止になることもあります。
- ▼開講日は、はがきで連絡します。

水 墨 画

とき 第2・第4土曜日、午後1時30分～3時30分
定員 30人
講師 鈴木正夫さん
経費 1,000円

子ども将棋

とき 4月～平成3年3月まで、第1・第3日曜日、午前9時～11時30分
定員 30人(小・中・高)
講師 上野伸一、宝輪寅雄、笹川竜作、塩谷晴一の皆さん
経費 500円

次のような事柄の形成に努め、学校教育・社会教育に結びつけるよう、子ども達に夢と希望を与えるよう努力しています。

- ▼品位の向上…礼儀が良くなる
- ▼礼儀作法…礼に始まり礼に終る人を尊重する心
- ▼冷静さ…物事を平等にみつめる平常心
- ▼創造力…物事に集中すれば独創的知恵が身につく
- ▼忍耐力…物事を途中でなげやりにせず、最後までやり通す
- ▼集中力…物事に没頭する情熱
- ▼思考力…物事を考える
- ▼知能の向上…学力の向上に結びつく

また、三つ子の魂百までも、矯めるなら若木のうち、鉄は熱いうちに打て、のことわざは、人格形成の基本が幼少期にあることを表しています。子ども達のたくさんの参加をお待ちしています。

いけばな 池坊

経費に材料費は含まれていません。

とき 第1・第3・第4水曜日午前9時30分～11時30分
定員 30人
講師 南須原露さん
経費 1,500円

とき 第1・第3・第4金曜日午後1時30分～3時30分
定員 30人
講師 南須原静さん
経費 1,500円

とき 第2・第4水曜日、午後7時30分～9時30分
定員 30人
講師 本間リオさん
経費 1,000円

とき 第1・第3水曜日、午後7時30分～9時30分
定員 30人
講師 南須原露さん
経費 1,000円

茶 道

裏千家流

とき 第1・第2・第4水曜日午後1時30分～3時30分
定員 30人
講師 平原良子さん
経費 1,500円

石州流

とき 第2・第4月曜日、午後7時30分～9時30分
定員 30人
講師 山崎イツさん
経費 1,000円

宗 徧 流

とき 第1・第2・第3木曜日、午後7時30分～9時30分
定員 30人
講師 石山喜代恵さん
経費 1,500円

大正琴 琴城流

とき 第2・第4日曜日、午後1時30分～3時30分
定員 20人
講師 金子秀樹さん
経費 1,000円

紙 粘 土

とき 第1・第3水曜日、午前9時30分～11時30分
定員 20人
講師 荒川和子さん
経費 1,000円(材料費別)

書 道

とき 第1・第3月曜日、午後7時30分～9時30分
定員 30人
講師 東海林余志朗さん
経費 1,000円

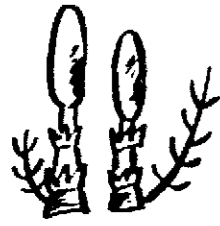

赤ちゃんの健康のために



4月～6月の保健事業

3・4か月児健診

とき	集合時刻	対象
4.26(木)	13:30	元年12月生まれ
5.17(木)		2年1月生まれ
6.7(木)		2年2月生まれ

内容 内科検診・股関節の脱臼検診、保健婦の間診、離乳食指導、身体計測

乳児相談会(9・10か月児)

とき	集合時刻	対象
4.26(木)	9:30	元年6・7月生まれ
6.7(木)		元年8・9月生まれ

内容 離乳食指導、保健婦の間診、身体計測

ところ…役場三階大会議室
持ち物…母子手帳

1歳半児健診

とき	集合時刻	対象
4.24(火)	13:30	63年9月生まれ
5.29(火)		63年10月生まれ
6.26(火)		63年11月生まれ

内容 内科・歯科検診、保健婦の間診、身体計測

3歳児健診

とき	集合時刻	対象
5.8(火)	13:30	62年2・3月生まれ

内容 内科・歯科検診、尿検査、保健婦の間診、身体計測

三種(二種)混合予防接種

とき	時間	ところ	対象
4.20(金)	13:30	公民館	61年4月21日～63年4月20日生まれ
5.14(月)	14:30		61年5月15日～63年5月14日生まれ
6.20(水)	2種混合 14:20～		61年6月21日～63年6月20日生まれ

▼ジフテリア、百日ぜき、破傷風を予防します。既に百日ぜきにかかった幼児には二種混合を受けさせていただきます。第Ⅰ期(3回)終了後、1年から1年6か月の間に第Ⅱ期の注射を受けます。生後48か月までに接種を完了しましょう。
持ち物 緑色の問診票、母子手帳

日本脳炎予防接種

とき	時間	ところ	対象
5.25(金)	13:30	公民館	3歳以上の幼児
5.28(月)	14:30		

	とき	対象
マタニティ教室	5.14(月)	7月～8月に出産予定の人
妊婦健康相談会	5.28(月)	9月～10月に出産予定の人

集合時刻 午後1時20分
ところ 巻町公民館3階視聴覚室
持ち物 母子手帳、パンフレット
「丈夫な赤ちゃんを産むために」

ツベルクリン反応検査(BCG接種)

ツベルクリン反応検査	BCG接種	時間	ところ	対象
5.9(水)	→	13:30	公民館	BCGを受けたことのない6か月～4歳未満児
5.16(水)	→	14:30		

▼結核に対する免疫の有無を調べます。反応が陰性のときBCGを接種します。
持ち物 母子手帳(BCG接種のときは、前回渡された問診票を)

献血 受付時間 10:00～12:00
13:00～15:30

とき	ところ
4.2(月)	町立病院
5.15(火)	NTT巻支店
6.29(金)	建設業協会巻支部

募集
パート看護婦・准看護婦
町立病院

資格 四十五歳以下の人
勤務時間 面談の上、決定
申し込み 履歴書、免許証の写しを町立病院庶務課へ
問い合わせ 町立病院庶務課へ ☎3111

犬の登録と予防注射
「犬の登録と狂犬病予防注射」は、毎年一回受けなければなりません。当日、都合の悪い人は最寄りの獣医で必ず受けてください。
料金 四千七百六十円(登録手数料二千円、注射済票四百六十円、注射料二千二百円)
持ち物 印鑑、愛犬手帳
※アレルギー症、フィラリア症などの病気にかかっていたり、妊娠中であつたり、他の予防注射を受けていたりする場合は申し出てください。注射の際、犬が暴れないようにおさえることのできる人を連れて来てください。

公民館婦人学級

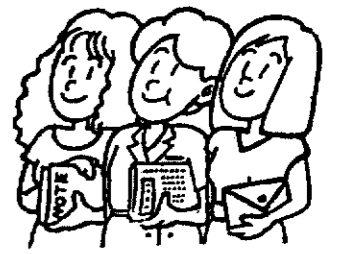

働いている女性のみならず、健康で明るい生活を送るために、学び、仲間づくりをしてみませんか
対象 町在住、または町内で働く女性五十人
とき 四月から十二月までの十日

親子ふれあい読み聞かせの会

四歳以上の幼児を対象に、うるおいのある心情を育て、豊かな感性を与えるとともに、話をじっくり聞きとる態度をきずく一助として「絵本を読み聞かせ」を公民館で開催します。
この会は、母親のみならずから中心になってもらい「読み聞かせ」をする会です。また、オリジナル

月ぎめ契約書募集

町営駐車場
契約期間 四月一日から一年間
料金 一区画五千円(一か月分)

開催日程

4月14日(出)	8月25日(出)
5月19日(出)	9月8日(出)
6月9日(出)	10月13日(出)
7月7日(出)	11月18日(出)
7月21日(出)	12月15日(出)

募集台数 四十台分の予定
申し込み 三月三十日(金)、午後三時までに役場環境課へ
※申し込み多数の場合は抽選となります。

希望者は、四月十四日の会に親子一緒に参加してください。
とき 開催日は左の表のとおり
午後二時から
ところ 巻町公民館

の絵本作りもします。
希望者は、四月十四日の会に親子一緒に参加してください。
とき 開催日は左の表のとおり
午後二時から
ところ 巻町公民館

開催式 四月二十五日(水)、午後七時三十分から
申し込み 四月十日(火)までに巻町公民館 ☎3329へ
※参加費は無料です。

欠陥商品110番

☎(228)2667、(228)2654
3月29日、30日の2日間、10:00～18:00
日本弁護士連合会では、「欠陥商品110番」を催します。相談を受ける欠陥商品の対象は限定しません。相談がありましたらご利用ください。

とき	4月18日(水)						4月19日(木)		
	10:00 10:30	10:00 10:40	11:00 11:45	11:00 12:00	13:30 14:00	13:30 14:20	10:00 12:00	13:00 15:00	13:00 14:30
ところ	四ツ郷屋公民館	入徳館野外研修場	農協角田支所	農協峰岡支所	五ヶ浜ふるさと会館	農協松野尾支所	役場		馬堀会館



町民生活カレンダー

①=一時 間
 ②=会 場
 ③=対象者
 ④=参加費

1~15日 英語でApril (エイプリル) 月異名一卯月(うづき) 誕生石一ダイヤモンド

※清明(四月五日)……二十四節気の一つ。清新の気が満ち、風光が明るくなる。

1日	●休日救急当番医〔内科〕 菊部医院 (西川町) ☎⑧2057〔外科〕 県立吉田病院 ☎②5111 ●角田山開き	9月	
2月	●納期限 (国民健康保険税第6期) ●献血	10火	●ツベルクリン反応検査 (巻東中)
3火	4月1日より手数料を改定…法務局 4月1日から法務局では、登記簿の謄本・抄本・証明・閲覧等の手数料が改定されます。 ※詳しくは法務局窓口でおたずねください。	11水	●ツベルクリン反応検査 (巻西中)
4水		12木	●心配ごと相談 ☎10:00~15:00 ☒ 役場1階相談室 ●BCG接種 (巻東中)
5木	●清明 ●心配ごと相談 ☎10:00~15:00 ☒ 役場1階相談室	13金	●BCG接種 (巻西中)
6金	2年度前期技能検定 受付…4月2日~18日まで 実技試験 …6月15日~9月9日まで 学科試験… 8月26日、9月2日、9月9日 申し込み・問い合わせ…新潟県職業能力開発協会 〔新潟市新光町15-2 新潟県公社ビル4階 ☎025-283-2155〕	14土	●親子ふれあい読み聞かせの会
7土		15日	●休日救急当番医〔内科〕 長沼医院 ☎②2210〔外科〕 県立吉田病院 ☎②5111 ●町民登山
8日	●休日救急当番医〔内科〕 和田医院 (西川町) ☎⑧2134〔外科〕 竹前医院 ☎⑦32809	 町からのお知らせはテレホンガイドで。(73)-3600	

ジュニア軟式テニス教室
 期間 四月八日(日)から平成三年三月まで
 開催日 日曜日・祝日…午後一時~三時まで 水曜日…午後六時~七時三十分まで
 ところ 町営体育館
 募集人員 新四年生、新五年生各十人
 参加費 年会費二千元(保険代など)

4月1日 山開き
 コース 稲島、五ヶ峠コース
 と き 四月一日(日)、午前十一時三十分から式典開始
 ところ 角田山向陽観音堂
 持ち物 昼食
 ※九時に役場からマイクロバスが出ますのでご利用ください。下山



3月の納税
国民健康保険税第6期
納期限……4月2日
 期限内に納入するよう
 ご協力ください。

4月15日 町民登山
 と き 四月十五日(日)(雨天中止)
 集合…午前九時、町営体育館前
 出発…九時三十分、バスを利用
 コース 五ヶ峠コース
 定員 町民五十人(定員になり次第締め切り。小学四年生以下は父兄同伴)
 持ち物 昼食、おわん、はしなど
 参加費 一人三百円(豚汁代、保険代など)
 申し込み 四月十二日(木)までに参加費を添えて役場体育課へ
 申し込み 四月三日(火)までに参加費を添えて役場体育課へ

は自由です。雨天の場合、稲島分館での式典になります(十時三十分、マイクロバスが役場から出発します)。