

広報 まき

1990
(平成2年)

2/25

第574号

◆毎月10日・25日発行

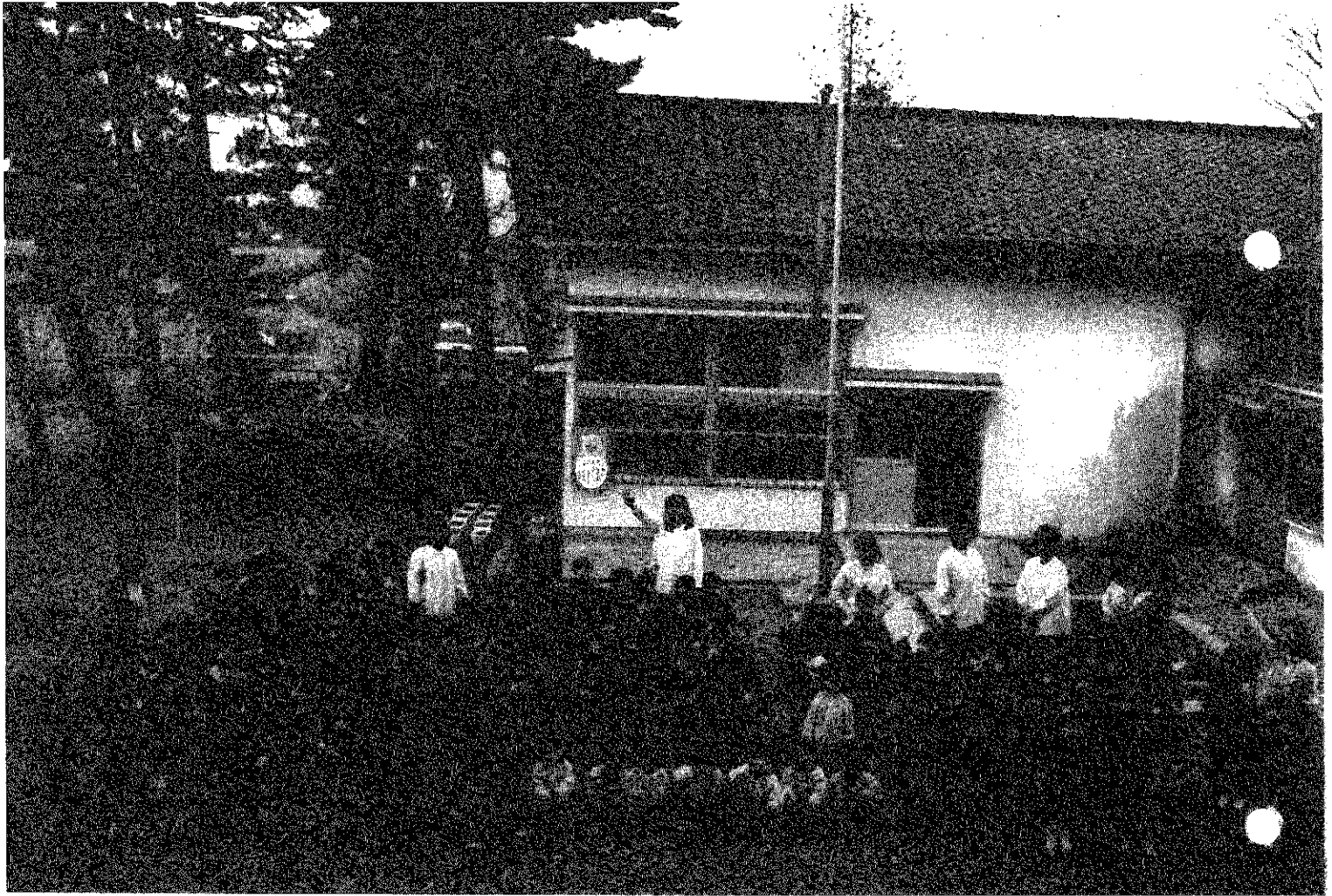

新しい保育園での生活を待つ 園児は元気いっぱい!

漆山東保育園の新しい施設が、旧漆山中学校校跡地に建築されています。現在の保育園での生活もあと二週間ほど。新しい保育園ができるのを楽しみにしながら、九十人の園児は、毎日、元気いっぱいです。

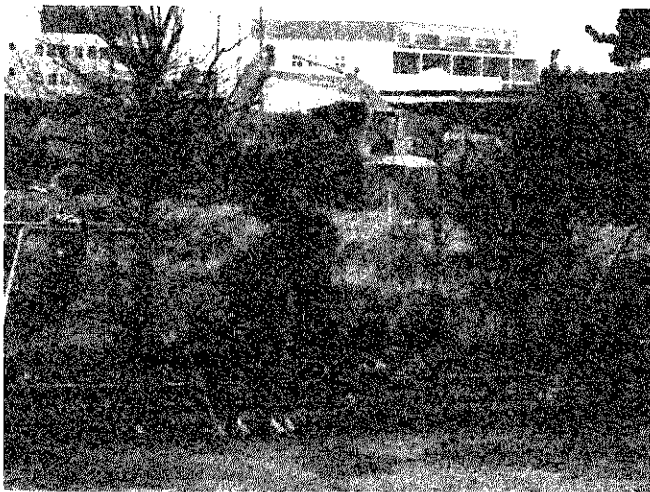

17.5%ダウン
製造品出荷額
13%アップ
従業員数

元年工業統計調査

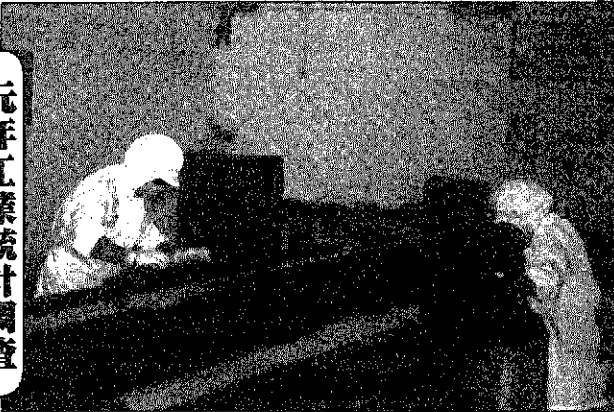

北日本食品(株)ブルボン工場の作業風景

元年巻町の工業の現状 ()内は前年との差

産業別	事業所数	従業員数	製造品出荷額(単位:万円)
合計	207(+2)	2,549(+294)	264億4,406(-56億705)
食料品	30(-2)	1,430(+277)	166億3,419(-58億8,693)
繊維・衣服	8(-1)	69(-2)	2億2,089(-612)
木材・木製品	38(±0)	150(-34)	12億3,170(-6億9,915)
印刷・出版	7(±0)	79(±0)	5億6,328(-26)
窯業・土石	4(±0)	57(+2)	6億3,374(+3,869)
金属製品	71(±0)	399(+23)	46億3,428(+7億815)
機械器具	20(+1)	248(+12)	19億4,309(+1億9,856)
その他製造業	29(+4)	117(+16)	5億8,289(+4,001)

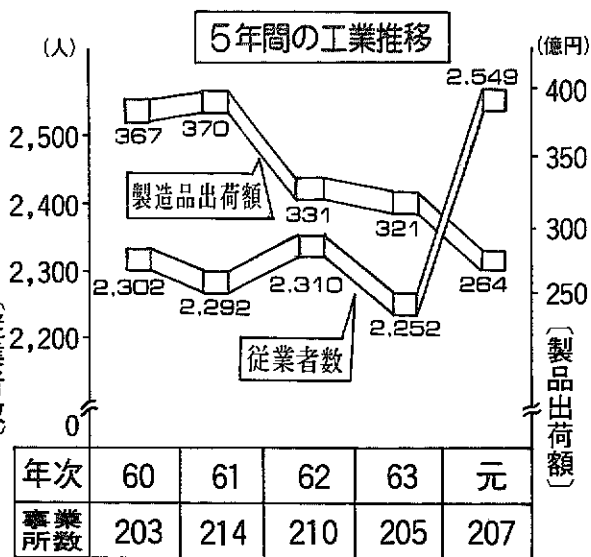

高齢者を対象とした健康相談教室に40人が参加

巻保健所と役場社会課とで、健康相談教室「いきいき長生き講習会」が二月十三日、一区のあだこの家で開かれました。

この講習会は、近年、高齢化が進む中、自分の健康は自分で守り元気で長生きできるように、高齢者を対象に初めて開催されたものです。基礎的な食事の知識や具体的な料理方法など、食事についての教室です。

今回は、一区の六十歳以上の方が対象で約四十人が参加しました。食事に摂りすぎ六つの基礎食品、どの食品にどれくらいのカロリーがあるのかなど、栄養士からの説明に耳を傾けていました。昼食は、参加の女性が、栄養士の指示を受け、料理しました。メニューは、ごはん、鮭の和風チリ、ズキ、切干大根煮、ピーマン煮、ヨーグルトサラダで合計五七四カロリー、薄味で二

十品目と食品数も豊富と好評でした。

食事の後は、参加者と同席した栄養士、保健婦との食生活に関する質疑応答。さまざまな質問がなげかけられました。

脂肪を取り過ぎると、血管にたまってボケにつながるがあるので、運動により酸素を吸収して脂肪を燃やすために、普段より大またで三十分くらい歩くようにとの説明もありました。

また、家庭で簡単にできるストレッチ体操も指導され、参加者は「健康で歳を取ろう」と気持ちを新たにしていました。

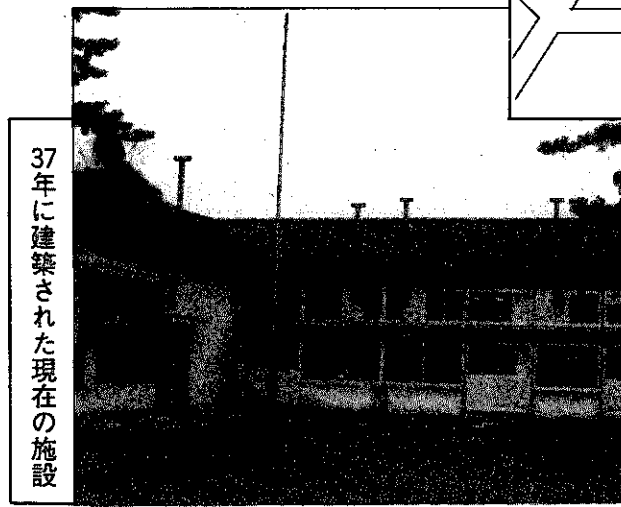
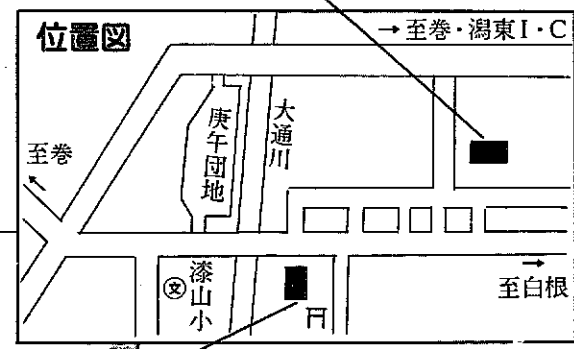
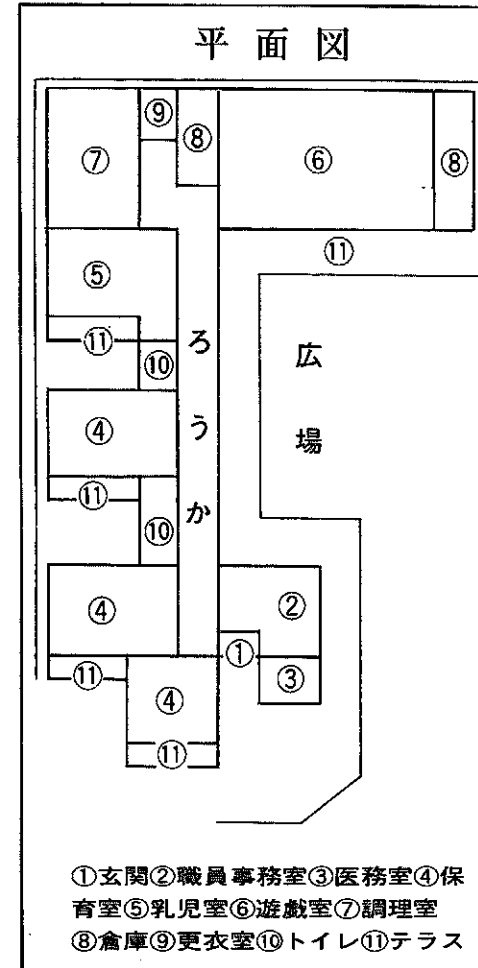

37年に建築された現在の施設

完成間近！町立漆山東保育園

新施設は現在の18倍の広さ

漆山東保育園の建築工事がほとんど終り、間もなく完成します。去年の九月十一日の起工式から五か月半。三月三日には、竣工式が行われます。引越し作業も八日から始まり、九十人の園児の新しい施設での生活は十二日からになる予定です。

現在使用している施設は、昭和三十七年に建てられた木造のものです。四十九年に遊戯室の一部増築などを行ってまいりました。

新築事業費は、約一億七千万円。その財源比率は、国・県の補助金三三・六％、一般財源四二・二％、地方債二五・二％です。(地方債は、役場が資金調達のために借りたお金。返済が二年以上かかるもの)。

同保育園は、三十七年、定員六十人の認可保育所として発足。四十五年、無認可八幡保育園を吸収合併し、町立保育園に。現在に至っています。

築などを行ってまいりました。しかし老朽化も進み、雨もりする箇所も見られるようになりまし。また限られた敷地に増築を重ねたため通風、採光も不十分で、屋外広場も神社の一面にあるために狭く、運動会などに支障がありました。

そのため、地域住民からも他の場所への移転が熱望されてまいりました。新しい施設は、現在の所から東へ約五百メートル離れた旧漆山中学校跡地に建築されました。鉄筋コンクリート造で延面積は六百六十一・五平方メートル、現在の約一・八倍の広さになります。

平成元年分 農業所得標準

元年分の農業所得標準が決定しました。

水稻(10aあたり)

角田地区	102,500円	特別しんしゃく…6,000円
角田地区以外	121,200円	標準外農業費…7,250円

普通畑(自給畑10aあたり)

角田地区・松野尾地区・布目	29,900円	特別しんしゃく …1,000円
中郷屋・葉萱場	42,200円	
安尻	41,200円	
五ヶ浜	21,100円	
上記以外の地区	29,900円	

標準外経費

■固定経費(1台あたり)

耕うん機	歩行型	4,900円
	乗用型トラクター	20,200円
田植機	育苗施設なし	7,900円
	育苗施設あり	14,100円
バインダー		3,400円
コンバイン		28,600円
ハーベスター		4,000円
大型穀物乾燥機		10,400円
クローラー		2,700円

■比例経費(10aあたり)

普通トラック	3,000円	普通ライトバン	2,500円
軽トラック	1,900円	軽ライトバン	2,000円

63年産米の適用米価との差額加算

63年産米の適用米価の差額を100kgあたり1,647円として元年分の農業所得に加算します。角田地区は10aあたり8,500円、それ以外では9,500円の加算になります。

他用途利用米の減算

100kgあたり15,017円を農業所得から減算します。

調整保管に係る拠出金控除

61・62年産米調整保管売却に係る支出拠出金のうち、経費として精算された部分に相当する10aあたり69円が控除されます。

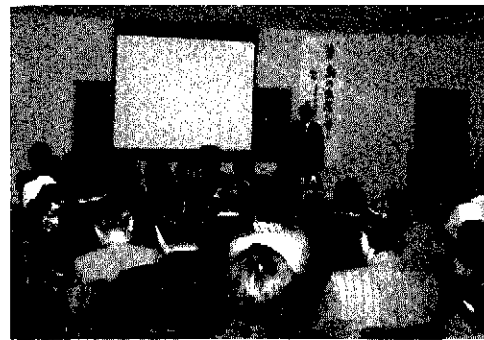

野鳥生態の講演会に60人

理科講演会が二月七日、巻町公民館で開かれ、約六十人が講演に聞き入りました。講師は、日本野鳥の会理事局長の石部久さん。自分で撮影した写真のスライドを利用して、わかりやすく野鳥の生態についての講演でした。仲がよく、常に一緒にいる夫婦を「おしどり夫婦」と形容しますが、先生の話しによると、おしどりの生態は「交尾までは仲よく一緒にいますが、メスが卵を生み、ひなが誕生すると、エサ運びなどの子育ては母親の仕事。これに対し、父親は、巣から離れ、別々に生活をする」とのこと。この形容と

は逆というのが実情のようです。講演時間は約二時間。とても興味深く、楽しい講演会でした。
ストーブの取扱に気をつけましょう
まだまだ暖房器具が必要な季節が続きます。ストーブの取扱の不注意による火災防止のため、次の点に気をつけてください。
・給油口のふたをきちんと閉める
・給油は火を消してから
・火をつけたまま移動しない
・自動消火装置の作動をときどき点検する(ほこりがたまり作動し



ご存じですか防災ミニ百科

- ※ストーブは安全な位置にノ
- ・人の動きのじやまにならない
- ・カーテンや障子などから離す
- ・地震による家具類の転倒や落下物の直撃がない
- ・洗濯物をつるして乾燥させない
- ▼※「今日から春の火災予防運動」
- ▼※「婦人防災クラブに参加しよう」
- ▼※「天ぷら油火災を防ぐ」
- ▼※「たばこによる火災をなくそう」
- ▼※「障害者を火災から守ろう」

町史

25 漆山村庄右衛門と館

祖父惣兵衛の代から膠飴の製造販売を行っていました。樽船と切飴の二種類があり、樽船は、年間を通して販売。笹に包んだ切飴は四月八日から十月八日まで限り販売していました。弟子は二百人を教え、六斎市や神社、仏閣の祭礼に出張して売りさばっていました。

害を何回か受けました。まず、寛政十一年(一七九九)八月、真野原新田村(紫雲寺町)で、中条町(中条町)の五郎兵衛、五郎八の指図で、同村の嘉助の妨害。文化九年(一八〇九)三月には、乙室寺の出開帳があった灰方村(燕市)で、七兵衛らの妨害を受けました。同十年五月にも、戸頭村(白根市)で、前須田村(加茂市)の万之助、万七らの妨害、巻村(巻町)で同

人らの指図により、大野町(黒崎町)の庄六らの妨害を受けました。七月には、弟子の内野村(新潟市)の万七が、同じように、五十嵐浜の祭礼で妨害されています。文化十一年十月、寺社奉行の仲介で灰方村の件は、諸道具の返還売上金の返済、破損した道具の弁償で内済決着しました。翌年の三月、前須田村万七・万之助との一件は、庄右衛門と弟子は館と菓子

万七・万之助は小間物類の販売に限定することで決着しました。この一連の妨害事件は、番具師(やし)との間で販売品が重なっていたために起きたものです。また、庄右衛門は、加治川(根津カ閘間で、真中新田村(紫雲寺町)十兵衛ほか七人の弟子に限定中条町五郎兵衛(館商)は、加治川(高田町(上越市)間で弟子を保持しないことで決着しています。庄右衛門の営業地域は、加治川(高田町)中心、五郎兵衛は、加治川以北に限定されました。文化十一年で庄右衛門の弟子の数は、近郷で麓村(弥彦村)、吉田村(吉田

町、山崎村・村山村・矢作村・井田村(いずれも弥彦村)に各一人本町村(吉田町)、長崎村(分水町)観音寺村(弥彦村)に各一人おり広域に及んでいました。「北野聖記」によると、沼垂町(新潟市)あめ屋九郎三郎は、新発田藩と將軍家へ、曾根村(西川町)館屋五兵衛は、長岡藩と京都二条家へ、それぞれ献上し、近郷へも売りさばっていました。なおこの館は水飴でした。
第三部会(近世) 本間則久



指導も練習も熱心に ジュニアレスリング教室

巻農業高校体育館でジュニアレスリング教室が開催されており小学生が練習に汗を流しています。この教室に現在六人が参加し、団体やオリンピック等の出場経験者から熱心な指導を受けています。マット上でタックル、投げ技などを繰り返し出し、子どもたちの上達ぶりもさることながら、たくましさも加わってきたようです。練習日は、土曜日の午後三時から五時まで、日曜日の午後一時から三時までの週二日。練習日には入会の手続きができます。「興味のある人は参加してほしいです」と、関係者は話していました。

開票結果 衆議院議員総選挙

二月十八日に行われた衆議院議員総選挙の巻町の投票率は八一・三七%で前回(六十一年七月六日)を一・九七%上回りました。開票の結果を紹介します。候補者別得票数(届出順)
近藤もとじ 五、〇五二票
高沢けんきち 八四〇票
かわまた幸雄 四四七票
小沢辰男 六二九四票
せきやま信之 四七一一票

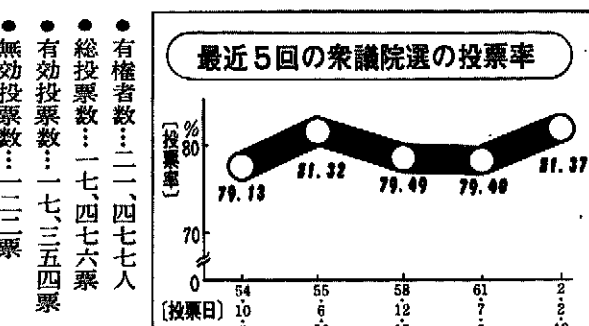

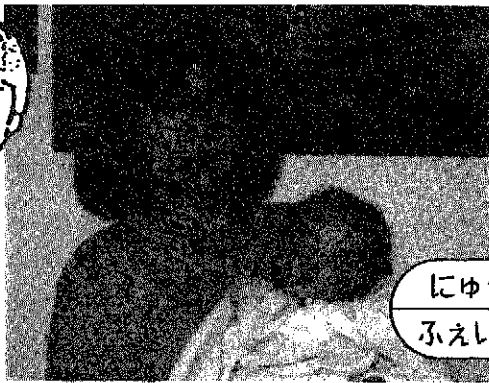

にゆう
ふえいす

中島竜太くん [11月14日生まれ・堀山団地]

晴彦さん、寛子さんの長男。「遊園地へ行って、一緒にジェットコースターに乗りたいです。素直な子になってほしいです。」

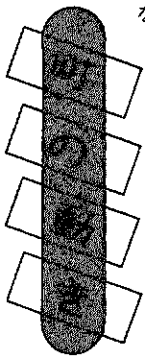

▶ 1月末の人口 ◀

総数 29,491 (+22)
 男 14,331 (+8)
 女 15,160 (+14)
 世帯 7,858 (+9)
 (±)は12月末からの増減

65歳以上の高齢者数

名	前	出生月日	保護者	地区
岩上	公健	1.21	正孝	松山区
崎原	武史	1.24	孝	13 丘
有坂	龍	1.26	忠人	桔梗ヶ谷
玉木	龍	1.26	正和	赤穂区
川合	龍	1.31	正彦	3 区
山田	美加	2.1	吉昭	仁山
花岡	真也	2.2	勤	漆8の丁
石田	直也	2.3	茂	上木島
土田	麻未	2.3	敏男	前田

70歳以上の高齢者数

名	前	死亡月日	年齢	地区
長谷川	総一	1.31	79	角田浜
大滝	トヨ	2.1	87	7 区
山賀	ハリス	2.2	82	松野尾下組
石山	ハツ	2.2	83	仁山 簡地区
野水	マサカ	2.3	70	堀山 団地区
赤川	ナカキ	2.3	88	4 ノ 木
笹川	アキ子	2.6	88	鷲白 寿
鈴木	達レ	2.8	78	3 東
丸山	ン	2.9	61	3 6 区
鈴木	幾平	2.10	69	4 区
小加	藤吉	2.10	83	4 区
永野	政夫	2.11	69	1 区
星野	セキ	2.12	71	8 区
田邊	馨	2.13	54	5 区
梅澤	マツ	2.14	82	13 区
		2.14	88	桜 林



第11回
巻町老人芸能大会

お年寄りが繰り広げる歌や踊りなどの熱演ぶりをご覧ください。
 と き 3月18日(日) 開場…午前11時 開演…正午
 ところ 文化会館大ホール
 主催 (社)巻町社会福祉協議会
 後援 巻町
 ※入場は無料、公演終了は午後4時の予定です。

◆ 広報クイズ No.11 ◆

問題① 漆山東保育園の新しい施設を建築中ですが、竣工式はいつ行われるでしょうか?
 (1)三月三日 (2)三月八日 (3)三月十日
 問題② 工業統計調査の結果をみると、事業所数は合計で二百七ですが、そこでの従業者数は合計で何人でしょうか?
 (1)二、五四〇人 (2)一、五三〇人 (3)二、五四九人
 正解者五人に図書券をお送りします(正解者多数の場合は抽選)。ふるって応募ください。

■ 応募要領 ■

官製はがきで左記を参照のうえお書きください。
 締切 三月十日(消印有効)
 発表 広報三月二十五日号で

41 953
 巻町大字巻甲 2690-1
 巻町役場企画課
 広報係 行

解答
 ① 住所 巻町大字巻甲 2690-1
 ② 氏名 電話番号
 広報に対する意見・要望

広報クイズNo.10
当選者発表

住民課窓口で玉木栄子さん(葉巻場)から抽選してもらいました結果、正解者三十五人のうち次の五人の方が当選となりました。おめでとうございます。
 ○玉木千秋さん(堀山団地)
 ○清水美恵さん(東六区)
 ○内山綾子さん(東六区)
 ○伊藤スイさん(福井)
 ○大滝イシユさん(角田浜)
 たくさんの応募、ありがとうございました。

参加者を募集

親子体力づくり教室

とき 三月十一日(H)、
午前九時三十分受付
ところ 町営体育館
対象 五、六歳児と保護者(五十〜六十組)
講師 佐藤ユリ子先生
(潟東村立南保育園園長)
参加費 一人、五十円
申し込み 三月六日(火)までに参加費を添えて体育課へ
※内履を必ず持参してください

町民百人一首大会

とき 三月二十五日(H)
午前九時より受付
ところ 巻町公民館二階
研修室
競技方法 経験者と初心者にクラスを分け、トーナメント戦
参加費 無料
申し込み 三月二十日(火)までに電話で巻町公民館☎33329へ
※当日は各自で昼食持参のこと。

ママさん卓球大会

とき 三月十八日(H)、
午前九時集合
ところ 町営体育館
対象 町内在住または町内に勤務している人
競技方法 シングルス・ダブルス戦のトーナメント(参加人数により変更する場合もあります)
参加費 一人、二百円
申し込み 三月九日(金)までに参加費を添えて体育課へ

検察審査会

交通事故、詐欺などの被害にあったが検察官がその件を起訴してくれない、納得できず不服であるなどの不満のある方は相談ください。秘密厳守で費用は無料です。
▼新潟検察審査会事務局☎025(222)4131(新潟市学校町通一一 新潟地方裁判所内)

ご存じてですか

県交通災害共済組合では、万一の交通災害に対して、一人年会費三百五十円で最高百万円(死亡)の見舞金を支給します。
三月上旬にかけて、町では区長さんを通じて平成二年度の加入申し込み証を配ります。現金を添え

教育費援助制度

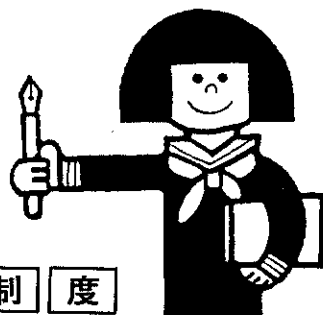

文化講演会

とき 三月二十四日(H)、午後二時〜三時三十分まで
ところ 文化会館大ホール
講師 石川チエ子さん(前新潟日報編集局学芸部長)
演題 「今が変わり目、男と女」
主催 巻町教育委員会

ボランティアを募集

「身近な生きもの調査」

～環境庁～

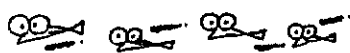

調査内容

- 比較的调查しやすいコース
▼春の花コース ▼鳥の声コース
▼夏の虫コース ▼虫の声コース
▼秋の花コース
(若干複雑なコース)
▼タンポポコース ▼ツバメコース
▼水辺の動物コース ▼南の島コース
▼淡水魚コース
十コースに分かれ、四十八種類の動物が調査対象で、参加者が自由に選べます。

申し込み 役場環境課に申し込みカードがありますので、記入して参加者が環境庁へ送付してください(送料は自己負担)
締め切り 第一次募集は三月三十一日(土)まで

※役場環境課にパンフレットがありますのでご覧ください。

▼町奨学生(平成2年度分)
無利子で奨学金をお貸しします。
応募資格 奨学金を受けることになる日の1年前前から引き続き町内に住んでいて、次のどれかに当てはまる人
・高校、高専、短大、大学の生徒、学生
貸与額 高校生…月額8,000円
高専生、短大生、大学生(通学)…年額120,000円
大学生(下宿)…年額180,000円
申し込み 4月9日(月)までに教育委員会庶務課へ(問い合わせも)
▼小・中学校教育費援助
対象となる家庭 低所得や病気などの理由で就学困難な児童、生徒をもつ家庭
申し込み 教育委員会庶務課(問い合わせも)、または地区民生委員へ申請書を提出
※生活保護を受けている家庭は申請する必要はありません。

て申し込んでください。三月三十一日までに申し込むと翌四月一日から一年間有効です。四月以降の中途加入でも同額で納入の翌日から共済期間が始まります。
なお、見舞金の請求期間は、交通災害のあった日から一年以内です。詳しくは役場環境課へ問い合せください。

環境庁では、身近な動植物がどれくらい生息しているか、全国で調査を行います。この調査に協力していただくボランティアを十万人以上募集します。
この調査は、今年四月〜十一月に実施され、結果は、今後の自然環境の基礎資料となります。
巻町でも調査に参加していただくボランティアを募集します。



町民生活カレンダー

= 時間
 = 会場
 = 対象者
 = 参加費

1～15日 英語で March (マーチ) 月異名一弥生(やよい) 誕生石一血石(ブラッドストーン)

※啓蟄(二月六日)…二十四節気の一つ。草木が芽を出し、虫が穴より出るころ。

1木	●心配ごと相談 10:00～15:00 役場1階相談室 ●納税相談 9:30～16:00 農協松野尾支所 (2日まで)	9金	●納税相談 9:00～16:00 役場3階大会議室 (15日まで)
2金		10土	
3土	●納税相談 9:00～16:00 農協峰岡支所	11日	●休日救急当番医〔外科〕竹前医院 2809〔内科〕吉田医院(西川町) 6650 ●親子体力づくり教室
4日	●休日救急当番医〔外科〕県立吉田病院 5111〔内科〕和田医院(西川町) 2134	12月	●献血
5月	●納税相談 9:00～16:00 農協福木岡支所	13火	
6火	●1歳半児健診 ●啓蟄 ●納税相談 9:00～16:00 農協漆山支所 (8日まで)	14水	●ポリオワクチン予防投与
7水	●マタニティ教室	15木	●心配ごと相談 10:00～15:00 役場1階相談室 ●ポリオワクチン予防投与
8木	●心配ごと相談 10:00～15:00 役場1階相談室	今月の納税 固定資産税第4期 納期限…2月28日 期限内に納入するようご協力ください。	

赤ちゃんの健康のために 3月前半の保健事業

▼1歳半児健診

対象 63年7・8月生まれの幼児
とき 3月6日(火)、午後1時30分集合

ところ 役場3階大会議室

内容 内科・歯科検診、保健婦の間診、身体計測

持ち物 母子手帳

※歯科検診がありますので昼食後歯を磨き、以後何も食べさせないでください。

▼ポリオワクチン予防投与

対象 3か月から4歳まで、1月に1回目の予防投与を受けた乳幼児
とき 3月14日(水)…漆山地区、峰岡地区、松野尾地区、角田地

区、五・二地区、赤縮 15日(木)
…1～13区、東6区、堀山団地
グリーンハイツ、桔梗ヶ丘

※両日とも午後1時30分～2時30分まで

ところ 巻町公民館

持ち物 母子手帳、ピンク色の問診票(記入、押印を忘れずに)

※投与の前後30分は飲食させないでください。下痢をしている場合受けられません。

▼マタニティ教室

対象 5～6月に出産予定の人
とき 3月7日(水)、午後1時30分～4時まで

ところ 巻町公民館3階視聴覚室
持ち物 パンフレット「丈夫な赤ちゃんを産むために」、母子手帳

献血
とき 3月12日(月)、午前10時～正午、午後1時～3時30分
ところ 役場

急募 町立病院 看護婦

対象 二年四月一日現在で三十歳以下の通勤可能な人(准看は除く)

募集人員 若干名

申し込み ①履歴書、身上書(縦四枚、横三枚の胸上脱帽写真を貼付)

※二年四月一日の採用予定です。詳しくは役場総務課へ問い合わせください。

役場総務課へ提出してください。

①・②を二月二十八日(木)までに

貼付) ②資格証明書の写し(直筆楷書)

町からののお知らせは
テレホンガイドで
(73) 3600