

広報 まき

1989
平成元年

12/10

第569号

毎月10日・25日発行

リズムに乗って動きも楽しく

エア回ピクス教室

九月二十一日から毎週
本曜日に開催されたエア
回ピクス教室。十一月三
十日、最終レッスンを迎
えました。

参加者は会員女性で約
百二十人。ステーションの
先生の動作を真似ながらリ
ズムに乗って動きも楽し
か。約一時間、動き続け
快い汗を流していました。
(町宮体育館にて)

平成2年の閉庁土曜日

1月 13日	7月 14日
27日	28日
2月 10日	8月 11日
24日	25日
5月 10日	9月 8日
24日	22日
4月 14日	10月 13日
28日	27日
5月 12日	11月 10日
26日	24日
6月 9日	12月 8日
23日	22日

第2土曜日 第4土曜日が閉庁になります

平成2年1月から 役場庁舎・出先機関の一部で

町では、九月定例議会で土曜閉庁に関する条例が原案どおり可決されました。これにより、役場庁舎、出先機関の一部で平成二年一月から毎月第二、第四土曜日を日曜日と同様に業務を休ませていただくことになりました。

この土曜閉庁は、国・県の機関をはじめ県内の市町村においても順次実施されてきています。郡内では五町村（吉田町、分水町、岩室村、弥彦村、中之口村）が実施しています。

また、西川町、湯東村の二町村が当町と同様に一月から実施します。行政のサービスに一層努めますので町民の皆さんのご理解とご協力をお願いします。

土曜閉庁を実施する施設と従来どおり閉庁しない施設は、下の表のとおりです。

土曜閉庁を実施する施設としない施設の区分

閉庁する施設

- 役場庁舎
- 学校給食共同調理場
- 郷土資料館

閉庁しない施設

- 町立病院
- 保育園
- 小学校
- 中学校
- 文化会館
- 公民館
- 体育館
- 公民館図書室
- 消防署
- 水道課（浄水場）
- 清掃工場（ごみ焼却場）
- 斎場
- 一般廃棄物最終処分場（不燃物処理場）
- 衛生センター（し尿処理場）
- 得雲荘（老人いこいの家）

路上駐車がなければ

除雪作業はスムーズに…

ご協力をお願いします

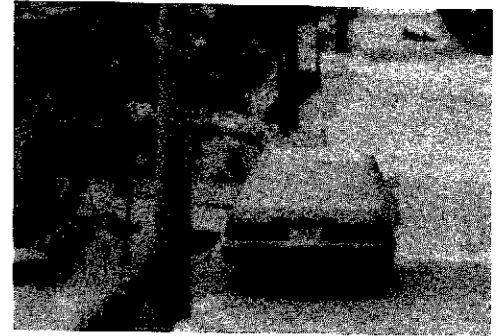

除雪のめどは積雪が十五〜二十センチになった時。最近三年間は一けたの出動日数となつていますが、今年度は平年並の降雪量と予想されています。

今年度、町が除雪する道路は一九八・七八*。このほか、国道一六号線は建設省が、国道四〇二

号線と県道は巻土木事務所が除雪にあたります。作業は、交通量が少なくなる深夜から翌朝まで、夜を徹して行います。皆さんの生活に不便が生じないように努めます。しかし、早朝のドカ雪や路上駐車が除雪の妨げになると作業が遅れることもあります。

今年の冬期道路交通規制は左の図のとおりです。ご協力をお願いします。また、自転車、ごみ箱、ドラム缶なども除雪の邪魔となりますので、道路に置かないでください。

除雪のための道路規制図 12/1 3/30 冬期駐車規制終了

①	②	③	④	⑤	⑥	⑦	⑧
信組北支店	すわ保育園	巻高	巻工業	文化会館	東北電力	職業安定所	町立病院

最近5年間の最深積雪(県内)

年	最深積雪
昭和60年	216cm
61年	237cm
62年	111cm
63年	133cm
平成元年	50cm

除雪車出動日数

最深積雪は、県内気象官署と積雪深計設置箇所の計14地点の年最深積雪の平均値。平年値は158cm(1951~80年の30年平均)。

12月から2月までの3か月予報 (新潟地方気象台11月20日発表)

おおよその感じでは

12月 移動性高気圧

1月 冬型の気圧配置、寒さゆるむ、一時大雪のおそれ

2月 冬型の気圧配置

(1月の月末に大雪のおそれ)

【12月】 前半は移動性高気圧におおわれ穏やか。後半は冬型の気圧配置となり寒くなる見込み。

【1月】 中頃に寒さが緩む時期があるが、月末には季節風が強まり、一時大雪のおそれがある。

【2月】 冬型の気圧配置となり、寒い日が多い。

役場窓口は29・30日午前利用できます

町の年末年始業務

	12・28(木)	29(金)	30(土)	31(日)	1・1(月)	2(火)	3(水)	4(木)
役場		午前中 窓口業務						
町立病院								
ごみ収集(可燃、不燃とも)								
鎧湯清掃工場		搬入受付 9:00~16:00						
衛生センター(し尿処理場)								
一般廃棄物最終処分場(埋立地)								
妙有院(火葬場)								

☑は休業を示します。

▼窓口業務は会計課、税務課、住民課、社会課(一部)で行います。

▼町立病院 妙有院は11月19日休診、29日午後から三日(木)まで休診です。

▼得雲荘、文化会館、公民館、郷土資料館は二十九日(金)から三日(木)まで休館です。

町史

23

うんめえかつたんだね

巻の各地域の昭和十年ころの生活のうち、共通して古老の話に出てくるものに「しよっからいわし」があります。

四月下旬の藤の花が咲くころが鱈の産卵直前で一番脂が乗っておいしく、浜はその銀鱗に埋めつくされ、最も活気に満ち溢れる季節です。やがて、山麓、平場の各村にもその幸が運ばれ、十銭で十二尾、また、百尾で米一斗と取引きされました。生、火食のほか、どこの家でも二、三百尾は塩と糠で漬けておぼろしがありました。

を弾ませ、身を乗り出して話してくれたおばあさんの幾つかの得意料理があり、「いわし文化」をうかがう思いがします。しよっからいわしは当時、動物性タンパク源として貴重なものでした。ピリンピリンするくらいにしよっばいいわしは焼いて幾日も食いのぼし、弁当には熱いご飯の間に焼かず挟むと、その熱気で丁度食べよい味になって大変重宝したといえます。また、その漬汁を調味料代りに巧みに用いて作った輪切り大根煮やしよっから汁の味は忘れられないといえます。更に、漬汁で漬けた生ぐさこは、お互いに味比べ



第五部会(民俗) 渋谷歌子

ツリーを見つめる 園児の目も輝いて 松野尾保育園で クリスマスツリー飾り



十二月五日、松野尾保育園でクリスマスツリーの飾りつけを行いました。

電球がキラキラ光る約二メートルの木に、百九人の園児が作ったサンタの人形などを十二月生まれの友だちが代表してつるしました。上の方へつるそうと、精一杯背伸びする子も。きれいに飾りつけられるもみの木を周りで見守る園児たちの目もキラキラ輝いていました。今晚の夢にサンタさんが出てきたのでは? 遊戯場のツリーを見てクリスマスを楽しみに待つことでしょう。

★ 歯の一口メモ

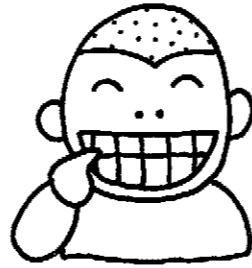

① 妊娠中に つくられる歯

お母さん、知っていますか? 生後、六か月くらいで生えてくる乳歯は、赤ちゃんがお腹にいる二か月くらいから作り始められ、二歳くらいで乳歯の歯並びになります。最初に出てくる永久歯の第一大臼歯(いわゆる六歳臼歯)の芽は妊娠六か月目くらいで作り始められます。そして、子どもさんが小

学校に入学するころ、乳歯の一番奥に生えてきます。あごの骨の中で作られてやっとなってくる歯は、早い時には、一歳半から二歳でむし歯になってしまいます。ところで、妊娠しますと、お母さんの方の口の中の状態は、どのように変わっているのでしょうか。

つわりによって、歯ブラシを口の中に入れてだけで「オエッ」となったり、歯ぐきから出血しやすくなります。また、食べ物の好みに変化が出てきます。ところが、このころのお母さんの栄養摂取が一番大切なのです。むし歯は、皆さんが知っていますように、細菌(バイキン)、歯質

(歯の強さ)、食物(さとう)の三つが重なりあつた時にできやすくなります。ですから、妊娠中から赤ちゃんの歯を丈夫にするため、お母さん自身が健康でバランスのとれた食事をして、丈夫な赤ちゃんを産みましょう。
〔西蒲原歯科医師会〕

特殊販売にかかる相談が大幅に減少

消費生活相談上半期のまとめから

今年度上半期(四月～九月)に県消費生活センターに寄せられた相談件数は七百九十一件、前年度より二四・五%減少しました。また、特殊販売(訪問販売、通信販売、マルチ商法など)の件数も四三・二%と大幅に減少しました。これは、訪問販売が昨年改正されたことと消費者の注意が高まったものと考えられます。しかし、全般的に減少傾向にある中、マルチ商法に関する相談が増えています。今後、マルチ商法によるトラブルの未然防止に努めていく必要があります。

最近増えている マルチ商法とは?

商品を買うだけでなく、販売員になるように勧められます。ある商品を購入し、自分もまたその商品の買い手を探します。買い手が増えれば増えるほど、自分ももらえるマージン(もうけ)もよくなる仕組みになっています。勧誘した買い手も同じように次の買い手を探し増やしていく、というナズミ講式の取引形態です。

警戒のポイント

知人、親類など顔見知りの者を口コミで誘って商品の販売組織を拡大していく。相談者は、勧誘されて断りきれず商品を購入したり、商品が不要だと気付いても人間関係を損なう懸念があるため、解約を申し出にくい。

はつきり 断る勇気を

マルチ商法は、商品販売に際し訪問販売の形態にあたる場合、クーリング・オフができます。勧誘されても安易に契約せず、商品が自分にとって必要なものかを考え、必要ないと思ったらはっきり断りましょう。

クーリング・オフ 制度について

契約(買ったもの)が不要だと思ったときに、契約または申し込みをした日を含めて八日以内に書面で業者に通知すれば、無条件で契約、申し込みが取り消されるといふものです。通知すると、次のように処理されます。

- ▼支払った代金は全額返ってくる
- ▼損害賠償や違約金は必要なし
- ▼商品の取り引き費用は業者負担

通知の記載例

○自動車を買った場合。
○旅行、レジャークラブの会員権などサービスを受ける契約及びリース契約。
○三万円未満の商品で、商品を受け取り、全額を支払った場合。
○化粧品などの消耗品で、「使ったらクーリング・オフができない」と告げられたのに使ってしまった場合。

利用できない場合も

ただし、この制度も次の場合は利用できません。
○三万円未満の商品で、商品を受け取り、全額を支払った場合。
○化粧品などの消耗品で、「使ったらクーリング・オフができない」と告げられたのに使ってしまった場合。

契約の解除について

平成〇年〇月〇日に自宅において、貴社のセールスマン××氏に勧められ、△△△の購入を契約しましたが、都合により解約したいので、支払済み〇〇〇〇円を直ちに返済してください。ようお願いいたします。

平成〇年〇月〇日
住所
氏名
△△△株式会社
代表取締役 △△△△殿

※マルチ商法の場合は、14日以内であれば解除できます。

相談受付件数

	元年度(4月～9月)	63年度(4月～9月)
総件数	791	1,047
特殊販売	332	585
訪問販売	191	298
通信販売	108	259
マルチ商法	20	17
無店舗	13	11

マルチ商法による商品別件数

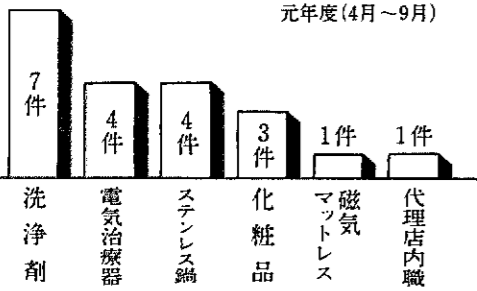

こんな誘惑に 気をつけて

○友人、知人、会社の同僚などから目的も告げられずに誘われる。例 「良い話がある」、「いいアルバイトがある」、「よい金儲け



にゆう
ふえいす

鈴木愛里沙ちゃん(8月20日生まれ、栄町)

明夫さん、規子さんの長女。「素直で明るく、みんなから愛される子に。スキーへ一緒に行く日を楽しみにしています」。

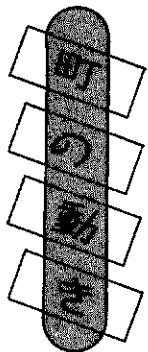

▶ 10月末の人口 ◀

総数 29,469(-22)
男 14,329(-25)
女 15,140(+3)
世帯 7,860(-32)
(土)は9月末からの増減

お誕生おめでとうございませう (11月16日-30日届出分)

名	前	出生月日	保	者	地	区
野間	花唯	11. 8	昭	男	12	区
地本	優梨	11. 9	義	和	角	田 浜
小堀	滋幸	11.10	良	実	東	6 区
増中	愛奈	11.10	隆	久	竹	野 ノ 町
大倉	香旭	11.13	藤	男	7	山 木
平野	竜太	11.14	晴	彦	堀	山 団 地
野澤	健太	11.15	政	雄	13	野 尾 下 組
野澤	真奈	11.16	正	人	松	野 尾 下 組
野澤	真祥	11.17	一	弘	堀	山 団 地
野澤	幸美	11.17	健	一	4	区
野澤	幸美	11.18	嘉	浩	11	区

ごめい様をお知らせします (11月16日-30日届出分)

名	前	死亡月日	年齢	地	区
田中	高志	11.15	70	13	区
山本	新二	11.17	63	5	区
佐藤	藤ハ	11.18	90	1	区
大徳	橋た	11.19	77	漆山2の	丁
菊池	吉司	11.19	91	安	尻 組
酒井	己之	11.20	84	馬	堀 下
平岡	トモ	11.21	88	漆山6の	丁
若月	トメ	11.21	76	漆山2の	丁
阿本	部ノ	11.22	96	稻	野 町
阿本	間ハ	11.23	84	竹	野 町
阿本	城彌	11.24	71	竹	野 町
阿本	間ヨ	11.27	80	仁	野 町
阿本	部彦	11.28	83	竹	野 区
阿本	部安	11.29	49	7	区
阿本	間廣	11.29	77	稻	島

工業統計調査

ご協力おねがいします

- 工業統計甲、乙、丙調査
- 石油等消費構造統計調査
- 県地場中小工業統計調査

通商産業省で実施する工業統計調査は、日本の製造業の実態を調べるもので「製造業の国勢調査」ともいわれています。十二月三十一日現在で機械、食料品、繊維などの製造業を営む全国ほとんどのすべての事業所の活動

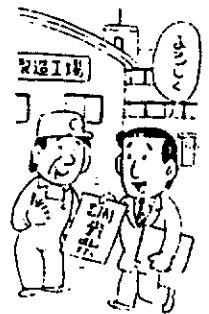

を調査するものです。年末年始のおり、ご多忙と思いますが、調査員がうかがい、調査票を配りますので、ありのままをご記入ください。また、この調査票の内容は、統計法により厳重に守られ、統計作成の目的以外には使用されません。安心して、ご協力をお願いします。

町民卓球大会の結果

第五回町民卓球大会の結果は次のとおりです(町営体育館、十一月二十六日)。

- ▼男子
- 【団体の部】
- ①白鳥クラブ
- ②巻町役場
- ③巻卓球クラブ
- 【個人の部】
- ①高野光彦(新潟市)
- ②塚田八洲男(十二区)
- ③山岸和博(四区)
- ▼女子
- 【団体の部】

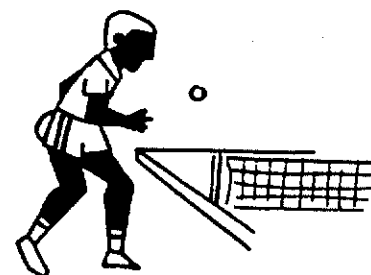

- ①巻卓球クラブA
- ②巻町役場
- ③婦人卓球クラブB
- 【個人の部】
- ①田中晴子(岩室村)
- ②渡辺康子(新潟市)
- ③阿部節子(角田浜)

すまいるコンサート



体に障害を持つ人が書いた詩に町内のアマチュアの人々が曲をつけて発表するコンサート。曲の合い間に人形劇もあります。とき 十二月十七日(日)、午後一時より 巻町公民館小ホール 参加費 大人：五百円 高校生：三百円 中学生以下：百円

お知らせ版

広報まぎ

No. 114
1989.12.10

町立病院 看護婦・理学療法士を募集

▼看護婦(准看を除く)
対象 来年四月一日現在で二十歳以下の通勤可能な人
募集人員 若干名
▼理学療法士
対象 来年四月一日現在で二十歳以下の通勤可能な人
募集人員 一名
申し込み 平成二年一月三十一日

利用予約の受付を開始

1月10日から
県立青少年研修センター

県立青少年研修センター(越前浜)では来年度の利用予約申し込みを一月十日(水)午前九時から受け付けます。
利用できる人 五人以上で集団宿泊、研修をする計画をもつ青少年・青少年育成団体などその指導者

経費 食費：千二百円(朝三百円、昼四百三十円、夕四百六十円) クリーニング代：百八十円 使用料：無料(ただし、青少年・社会教育関係団体以外は泊千二百四十円)
申し込み 平日は午前九時から午後四時三十分まで、土曜日は正午までに同センター ☎ 772111へ

生徒を募集

公民館「百人一首教室」

公民館で行っている趣味教室の一つに「百人一首教室」があります。この教室では、日本の伝統的な遊びである「百人一首」を通して新しい仲間づくりや俊敏性、忍耐力などを養うことを目的に開催しています。

年度の途中ですが、定員に若干の余裕がありますので、知人などと一緒に参加してみたいかがですか。

とき 毎月第二第四日曜日(平成二年三月まで) 午前九時三十分～十一時三十分まで
ところ 巻町公民館二階和室

※参加費は無料です。申し込みは巻町公民館 ☎ 3329へどうぞ

電話で税金相談

タックスアンサーをご利用ください



設置されました。

タックスアンサーは、税金の相談にコンピュータが解答するシステムです。このシステムに身近な税金についての解答が約三百種類が収録されています。

▼ダイヤル式：025(223)
▼プッシュ式：025(223)

7799
新潟調査事務所内 ☎ 025

税務相談室新
潟分室に「税務相談自動応答システム(タックスアンサー)」が

聞きたいコードの番号を指定すると解説が流れます。
※タックスアンサーコード表は税務署に備え付けてあります。

交通事故の相談に

お気軽にどうぞ

専門の相談員が親身になつて相談に応じます。

時間 午前九時三十分～午後四時三十分まで(平日のみ)

弁護士相談日 毎週水曜日午後一時～四時まで

(社)日本損害保険協会「新潟自動車保険請求相談センター」

新潟市本町通七番町一〇八二
興亜火災新潟支店ビル5F
新新潟調査事務所内 ☎ 025

(225) 1851か2225
※電話での相談もできます。

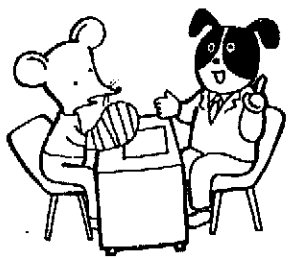

ファミリーミュージカル
雪の女王
文化会館10周年記念事業
12月24日(日)公演
開場 13:30 開演 14:00
高校生以上-2,300円
中学生以下-1,500円
※全席自由、当日500円増

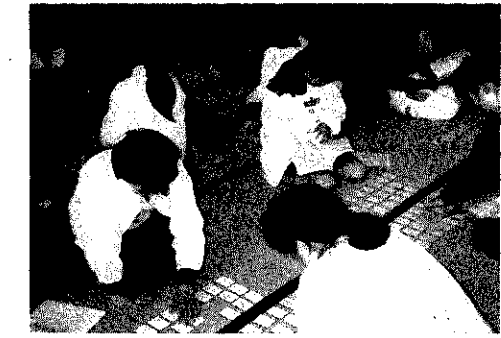

設備資金の必要な方へ!

先端技術関連産業
資金融資制度

県では、先端技術関連産業の育成を図り、地場産業の活性化を促進することを目的として、先端技術設備の導入を予定している中小企業者に融資を行っています。

貸付制度額 5,000万円以内
対象者 県内の中小企業者
資金用途 設備資金(先端設備に限る)
融資期間 7年以内(据置2年)
利率 年4.45%
保証 保証協会の保証付
申し込み・問い合わせ
県商工労働部商工企画課金融係
☎ 025-285-5511 内線2757



町民生活カレンダー

= 時間
 = 会場
 = 対象者
 = 参加費

16~31日

英語で December (ディセンバー)

月異名一師走(しわす)

誕生石—ターコイズ

冬至(十二月二十二日)……二十四節気の一つ。北半球で昼が最も短く、夜が最も長い日。

16土		24日	●休日救急当番医〔外科〕本間医院(分水町) ☎☎2350〔内科〕長沼医院 ☎☎2210 ●文化会館10周年記念事業「ファミリー・ミュージカル・雪の女王」
17日	●休日救急当番医〔外科〕県立吉田病院 ☎☎5111〔内科〕荻部医院(西川町) ☎☎2057 ●すまいるコンサート ☎☎13:00より ☎☎公民館小ホール ☎☎大人…500円 高校生…300円 中学生以下…100円	25月	●納期限(固定資産税第3期)
18月	●献血	26火	(社)巻町社会福祉協議会では、役場と同じく2年1月より第2・第4土曜日の業務は休みとなります。
19火	★楽しい海の話話をテレホンサービスで【電話番号】025-246-1000 身近な海の話話を解説した「海の豆知識」と新潟港の土・日曜日、祝日の満潮と干潮時間をお知らせします。 ▼今月の話題 12月11日~20日「海と陸との境について」 21日~1月10日「日の出、日の入り」	27水	
20水		28木	●官庁御用納め
21木	●三種(二種)混合予防接種 ●心配ごと相談 ☎☎10:00~15:00 ☎☎役場1階相談室	29金	会計課、税務課、住民課、社会課(一部)の窓口業務は29日、30日の午前中ご利用いただけます。
22金	●冬至	30土	
23土	★天皇誕生日 ●休日救急当番医〔外科〕町立病院 ☎☎3111〔内科〕西川医院 ☎☎6066	31日	●休日救急当番医〔外科〕新潟中央病院(新潟市新光町) ☎☎025-285-8811〔内科〕本田医院 ☎☎2100 ●大みそか

赤ちゃんの健康のために



12月後半の保健事業

▼三種(二種)混合予防接種

ジフテリア、百日ぜき、破傷風の予防接種です。既に、百日ぜきにかかっている場合は二種混合。

対象 第I期(2歳~4歳)、第II期(I期3回終了後1年~1年半の間に1回接種)

とき 12月21日(木)、午後1時30分~2時30分(二種混合は2時20分より)

ところ 巻町公民館

持ち物 母子手帳、緑色の問診票

※問診票には記入、押印を忘れず朝と昼の体温は必ず計ってください。

I期1回めの人は受けられません。



要精密検査の人はお早めに

大腸検診、胃部検診(九月、十月受診分)の結果が出ました。何も連絡がなかった人は異常なしです。要精密検査の人は早めに受けてください。

巻町外三ヶ町村衛生組合では、平成二年一月一日から「し尿汲み取り料金」を次のように改定させていただきます。

◆し尿汲み取り料金
10歳:四十五円(現在は四十円)
料金の値上げは、昭和五十五年四月以来、九年間据え置かれてきました。物価上昇と収集運搬施設の維持管理等に係る経費の値上がりにより、料金の改定となりました。町民の皆さんのご理解とご協

料金の改定 し尿汲み取り料

力をお願いします。

今月の納税

固定資産税:第3期

納期限:12月25日

期限内に納入するようご協力ください。

献血

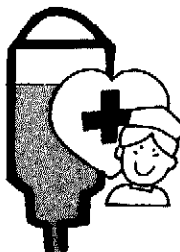

とき 十二月十八日(月)
ところ 役場(午前九時三十分~十一時三十分) 農業大学校(午後十二時三十分~三時三十分)