

広報 まき

1986

12/10

第497号

発行／新潟県巻町 編集／企画課 ☎72-3131 毎月2回 10冊・25冊発行

夢をくみまかせ クリスマスツリー=飾り (おまご保)

街にツングルベルが流
れ、クリスマスまであと
二週間、今年もいよいよ
残り少なくなりました。
あたくし保育園(高杉敏
子園長)では三日、ツリ
ー飾りをし、園内にはク
リスマスの雰囲気がいっ
ぱい。
小さな長ぐつやトナカ
イをもみの木にうけなが
ら、「今年のパレセント
は何だろう」と、園児の
夢は大きくふくらみます。

人口	29,419(-6)
男	14,326(-8)
女	15,093(+2)
世帯数	7,674(+1)
10月31日現在	
() は前月比	

町ぐるみで雪害を克服

路上駐車をなくして

除雪をスムーズに

十一月二十六日、初雪が降り、いよいよ長く厳しい冬の到来を感じさせました。
新潟地方気象台の向こう三か月間の長期予報によると、十二月と二月上旬は寒い日が多く、十二月後半と一月には大雪の恐れがあるというこ

とです。
町では、今年も通勤、通学、生活道路の確保を中心に雪害予防計画をたてました。
円滑に除雪作業を進めるために皆さんの協力をお願いします。

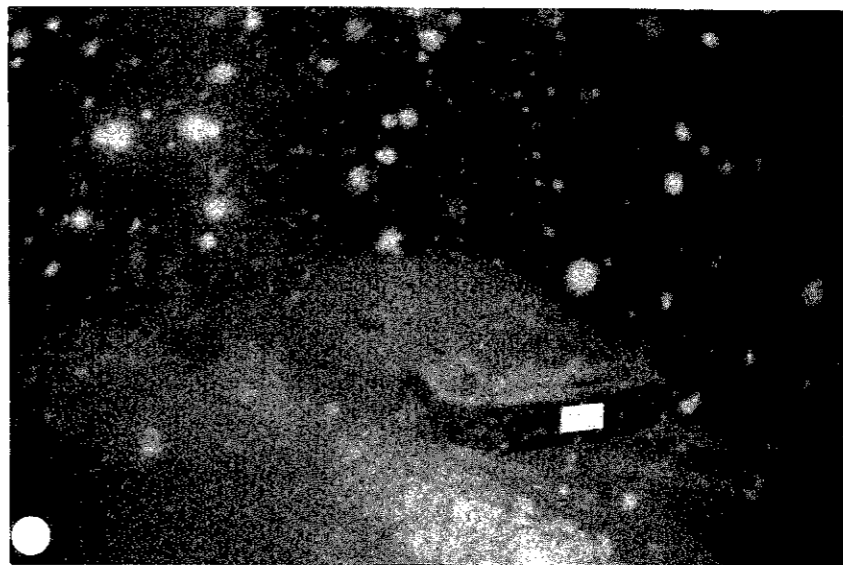

▲「俺の車だけならいいだろう…」が町民全員に影響を与えます

15〜20cmの積雪で出勤

積雪が十五〜二十センチになると町では除雪車を出動させます。昨年は、二十七日間出動し、今年も町民の生活道路の確保に全力を注ぎます。

今年の除雪対象道路の総延長は約百九十キロメートルです。交通量が少ない午後十一時から翌朝七時ごろまでの間に、皆さんの通勤・通学に間に合うように作業をします。しかし、早朝のドカ雪の場合、作業が遅れてしまうこともありますのでご理解をいただきたいと思えます。

たった一台でも社会の迷惑

除雪作業が進んでくると道路わきに雪がたまり道路が狭くなります。そんな時に路上駐車をしている車が一台でもあると、他の自

除雪のための交通規制 (12月15日〜3月15日) ※これ以外の市街地道路は全面駐車禁止です。

夜間駐車できません!

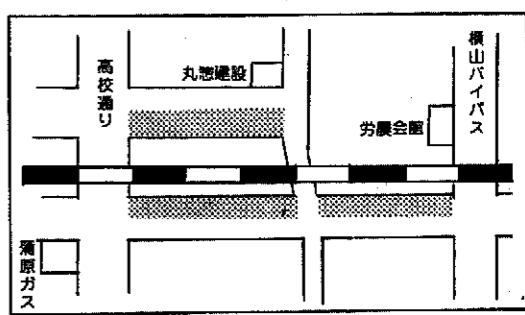
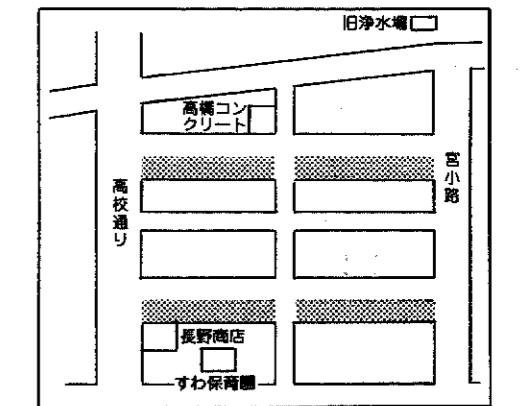
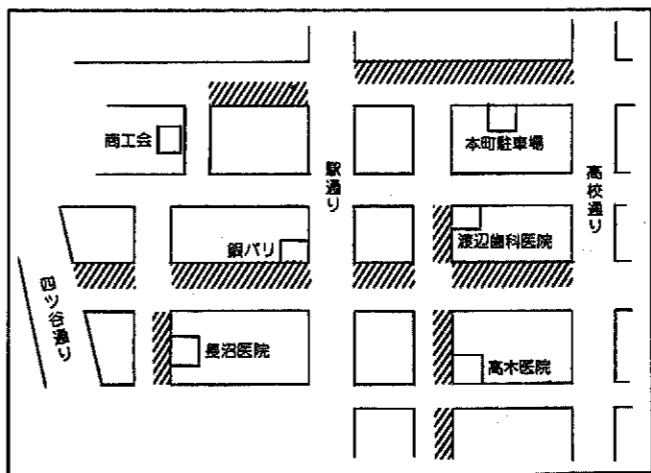
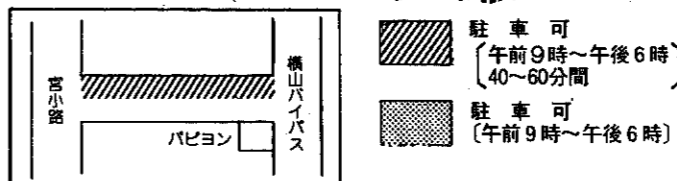

雪道には威力を発揮するスパイクタイヤですが、雪の無い時にはアスファルトの表面をけずり、有害な粉じんをまき散らすもたくなります。3月31日まで、必要な時以外はスパイクタイヤを使用しないようにお願いします。

動車の邪魔になったり、スムーズな除雪作業ができなかったり、その影響は大きいのです。
町では例年のように十二月十五日から来年三月十五日まで冬期臨時駐車止区域を設けます。(二ページ下図参照)
毎年、路上駐車が多いのは、巻市街地では、越後線沿い(高校通り)丸惣建設付近)、西川堤防線十二区アリタ家具裏通り、十三区地内割前排水沿いなどです。また、竹野町旧県道、布目旧県道、稲島部落内、漆山本町通りも駐車が目立ちます。ご注意ください。
また、バイク、自転車、看板、ごみ箱、ドラム缶なども路上に置かないでください。

異状があったらすぐ通報

- 電気 東北電力(巻)巻営業所 (十区) ☎2161
- 電話 NTT巻電報電話局 故障受付(十区) ☎113
- ガス 蒲原ガス(巻)(東六区) ☎3337
- 水道 水道課(鷲ノ木) ☎2164
- 消防 巻・潟東消防署(前田) ☎3309 (緊急119)

雪の路上投げ捨ては危険

町の除雪作業では、細い道や家の出入り口まできれいにできません。除雪車が通った後で出入り口をふさいでしまったときは、各自

消防活動にぶる冬期間

○降雪時の消火活動は困難です。火の扱いに十分注意してください。

○木の枝が道路側に垂れ下がっていると、雪の重みで折れ、通行人がけがをしたり、交通の障害になつたりします。所有者は雪が降る前に枝を切り、また、除雪に支障のないように垣根やへいを補強してください。

○雪下ろしの際は、電線、電話線、ガスの排気筒、ガスメーターなどを傷つけないように十分注意してください。

ゴミ収集場所の確保を

○冬はエンストによる踏切事故が多くなります。一時停止の後ローギアで一気に通過しましょう。また、踏切で自動車が動かなくなつた場合は非常ボタンや発煙筒で列車に合図してください。スリッパ防止のため、タイヤチェーンを着けてください。

雪道の

のかけ方ABC

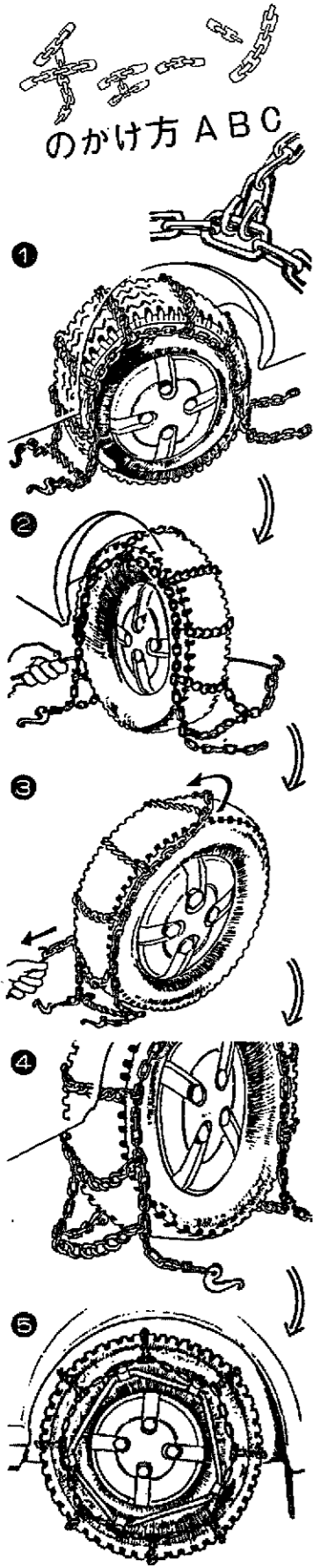

ジャッキアップや車の移動は不要です。この方法は、タイヤのサイズに応じて市販されているそのままのチェーンを使うことが条件

です。補助具として、長さ六十〜七十センチの針金の先を曲げたものを用意すれば簡単です。
①チェーンの中央部がタイヤの頂

点にくるようにのせる。チェーンの裏が表面に出るように。
②内側のチェーンの先に補助具の曲がった部分をひっかける。

③チェーンの半分を内側にずらし、補助具を引っ張りながらチェーンの先を手前に引き出す。
④補助具をはずし、内側の錠をかける。

⑤内側にずらした半分のチェーン(④)を元に戻し、外側の錠をかける。チェーンバンドをかける。

町の数字一口メモ 98cm

昭和45年度以降の最深積雪(60年1月2日)。最も雪の少なかったのは53年から54年にかけてで、その時の最深積雪は、54年1月16日の15cm。

高校紹介シリーズ

No. 2

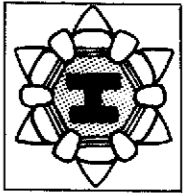

巻工業高校

光通信を県内トップで実習

二十一世紀に向けて、いわゆるハイテク産業は日進月歩、巻工業高校でも、充実した設備と熱心な先生方の下で、コンピュータを駆使した全国でもユニークな実習をしています。約三千四百人の卒業生は社会の中堅として活躍しています。

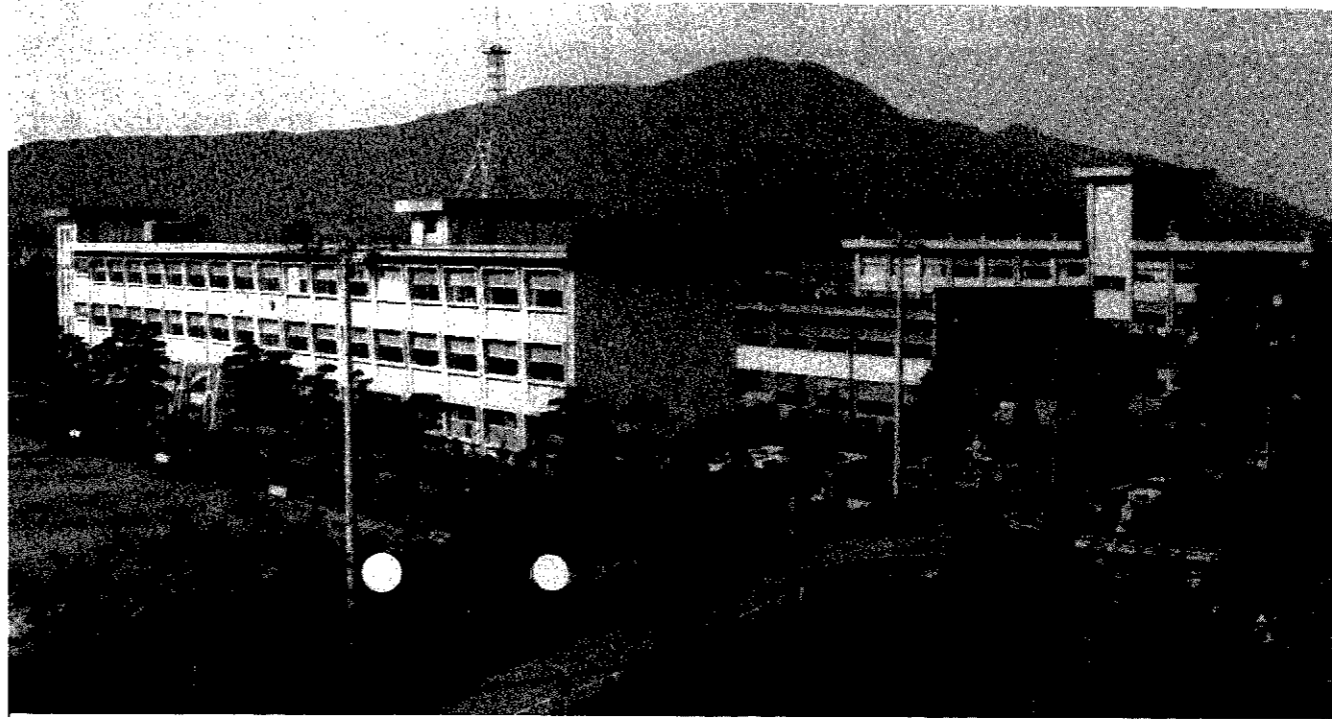

情報技術教育を実践

▲この学舎から3,367人が巣立つ。

今や、わたしたちの周りにはおびただしい情報があり、その情報の転送、整理のために新しい機械やシステムが脚光を浴びています。県内二十の工業系高校のうちでも、巻工業高校は、こうした先端技術を実習にとり入れることに最も熱心で、特に光通信(テレビや電話の電気信号を百分の一という人間の毛髪ほどのグラスファイバーの中で、光に乗せて送ること)の導入は県内で一番早かったということです。

地域に講座を開設

巻工業高校では豊富な設備を地域に開放しようと、二年前からパソコン講座を開き、大好評を博しています。

テキストは手作り

もう一つ特色があります。先生が、毎年全国情報技術教育研究会などの大会に、生徒との実習経験を報告し、全国の先生方の批評を受け、それを参考に新しい教材の実習方法を考えることです。

先生に何でも言える



吉藤英樹君 (3年生、角田浜)

「普通校に比べたら校則は厳しいと思うけど、先生の前でも割と何でも言える自由な雰囲気はあるみたい。校風っていいかも、男ばかりだから、どうしても男っぽい。」

本当の実習って感じ



関根隆幸君 (3年生、吉田町)

「コンピュータの数が多くて、実習の時も二人に一台くらいあります。本当の実習っていう感じで楽しい。テキストを読むより、覚えるのも早いみたいだし。」

りがあり、意外に自由な形で生徒が活動しているようです。また、卒業生三千三百六十七人のうち、工業高校のため女性は四十四人と少なく、男っぽい校風になっています。在校生の女子はたった四人で、休み時間のたびに休憩室に集まっているそうです。

高い就職率

「巻工へ行けば就職の心配はいらない」というのをかなり以前から耳にします。毎年八〇%以上が就職し、主に製造業に進みます(六十年年度の卒業生も、就職した百三十人のうち約八〇%の百五人が製造業関係)。最近の円高不況のため、雇用が少なくはなっているものの、決して

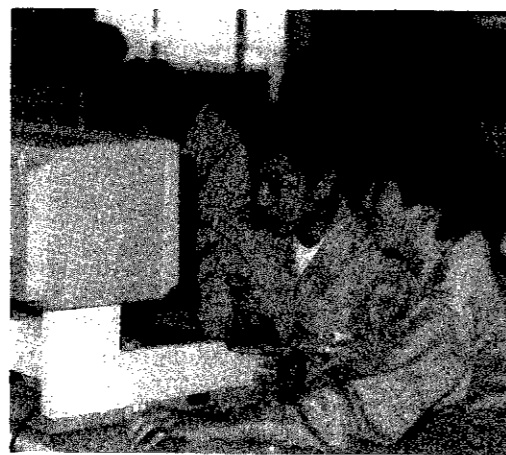

▲整った設備で理解も早い。

活躍する卒業生

門戸が狭くなったということではなく、普通高校や農業高校に比べたら就職は楽です。今年の三年生も約九五%が決まったそうです。また、専門学校を含めた進学も毎年増加し、六十年度は約三十人。新潟大学や長岡技術科学大学への推薦入学もあり、より専門的な知識、技術を求める傾向が出てきています。

伝統を誇るホッケー部

「輝ける国民体育大会を契機に、この町に生まれ、この町に育くむホッケーを、巻町指定スポーツとして育成し、ホッケーを核とし、巻町スポーツの振興もはかる。」

これは、昭和四十四年に制定された巻町スポーツ憲章の一部です。三十九年新潟国体のホッケー会場に町が選ばれたこともあり、三十七年の開校の年にホッケー部は誕生し、第一回生が新潟国体で札幌商業高校と優勝を分けあいました。それ以来、ホッケーの巻工業高校は全国的に名をはせ、現在も県高校ホッケーの雄として活躍。

健全な職業人育成

教育目標は、真理と正義を愛し、個人の価値を尊重し、自主的精神に充ちた、健全な職業人を育成することです。全校で四百七十一人(一学年電子、電気科が各二クラス)。またま

夫婦でOB



有坂 友枝美子さん (2区) 榮さん

有坂さん夫婦は、二人とも巻工業OB(友枝さんが第一回生、枝美子さんが第二回生)。巻工業のOB同士の夫婦は三組あるそうです。が、町内では有坂さんだけです。学校ができたばかりのころに学生時代を過ごしたお二人に思い出を伺いました。

友枝さん「昔の女学校の名残が多くの窓ガラスに、女」と傷がついていたのを覚えてます。グラウンド整地のために体育の時間中はローラー引きばかりだったのも印象深いですね。校則は厳しかった。坊主頭でね、三年の時に全校集会で長髪を認めてほしいって訴えたけどダメでした。」

枝美子さん「男子生徒と一緒に柔道もラグビーもしました。もちろん大目に見てもらってはいませんが、ハイテクをすばらしい設備や先生の中で学べるのだから、誇りを持って頑張りたいです。」

まず健康 家から街から 職場から

新民生委員決まる

心配ごとの相談を

父子・母子家庭、心身に障害を持つ人、生活に困っている家庭などの相談やお世話をする民生委員45人が下記のとおり決まりました。任期は12月1日から3年間です。よろしくお願ひします。また、退任される15人の皆さん、長い間ご苦労さまでした(敬称略)。

Table with columns: 担当地区名, 氏名, 住所, 電話番号. Lists 45民生委員 and 15退任委員 across various districts like 菅地区, 峰岡地区, 角田地区, etc.

ご苦労さまでした(退任委員名)

Table listing 15 retiring members with columns: 氏名, 担当地区名, 氏名, 担当地区名.

健康こそ 明るい家庭の礎に

多様化する町民の要望

十月二十八日、役場大会議室で町政懇談会が開かれました。町民の皆さんからの多数の質問と要望を託された区長さんに町側は町長、担当課長が町の考え方を説明しました。

年次計画で 道水路を整備

町内地区の下水・排水・町道の舗装などの整備を早くしてほしい。下水・排水については、すべての要望を横断すると八億円以上が必要だ。

漆小跡地利用 地元と協議

桜林から通学する児童に冬期間スクールバスを運行してほしい。スクールバスについては全地域の問題だと考えています。

国道116号線に大型店がオープンしたが、町への影響は。最近では店との競争でなく、町と町のような地域間の競争になってきています。



▲公民館と同居している稲島保育園

いことです。余裕が出た際の検討事項としてお願ひしています。漆小が馬堀に移転した跡地はどんなふうに使おうつもりか。

稲島の無認可保育園を解消したいという基本的な考えです。その場合、既設の竹野町保育園(認可)のほかに南部に一カ所、北部に一カ所ということは財政面や将来の運営を考えた場合無理です。

Advertisement for the appointment of Iijima Kazuo as the 26th Mayor of Maki City. Includes a portrait and text: 笠原課長自治大臣表彰 笠原課長 笠原謙一郎 税務課長

共存共栄で原子力発電を推進

原発建設はまったく進んでいないが、どのように考えているのか。資源のない日本では、石油代替エネルギーの原子力発電を国策で推進しているところだ。

町の年末年始業務

・町の年末年始の業務は下記のとおりにさせていただきますので要件のある方は早目に済ませてください。
 ・窓口業務とは会計、税務、住民の各課です。

うぶごえ 10月21日～11月20日届出

名	前	出生月日	保身者	区名
内藤	恵里子	10.11	正 幸	12 区
五十嵐	恵美	10.12	廣 志	東 6 区
平原	司	10.14	進 一	四 ツ 郷 屋
本間	レイ 怜	10.14	芳 之	3 区
金子	ユキ 紀	10.15	義 明	12 区
館	シ 菜	10.16	源 一	4 区
網島	トモ 知	10.18	泰 則	3 区
佐藤	ヒロ 寛	10.19	清三郎	松野尾興業第2
永井	アサ 彩	10.19	庄 一	11 区
福田	ケイ 圭	10.19	正 智	平 沢 区
星野	ユキ 梨	10.20	幸 男	13 区
熊谷	ケイ 圭	10.22	千 明	13 区
川島	コノ 日	10.24	正二郎	3 区
大橋	アツ 篤	10.27	弘 康	13 区
雨木	アキ 明	10.28	隆	濁 頭
黒川	サチ 幸	10.29	忠 行	漆山7の丁 縮 原 区
酒井	マサ 正	10.30	正 一	赤 馬 堀 十二 区
相馬	アツ 文	11. 3	清 喜	3 区
岩富	アツ 充	11. 3	敏 之	東 6 区
長谷川	ユキ 友	11. 8	繁 雄	安 尻 町 区
今里	ヒロ 広	11. 8	広 明	竹 野 町 区
田中	ヒロ 陽	11.10	修	漆山8の丁
梨本	マキ 恵	11.10	修	

	12/27 (土)	28 (日)	29 (月)	30 (火)	31 (水)	1/1 (木)	2 (金)	3 (土)	4 (日)	5 (月)	6 (火)	7 (水)
役 場		午前中 窓口業務										
町立病院												
ごみ収集 (可燃・不燃とも)												
鍍漉清掃工場												
衛生センター (し尿処理場)												
一般廃棄物最終処分場												
妙有院 (火葬場)												
町営駐車場												

は休業

おくやみ 10月21日～11月20日届出

名	前	死亡月日	年齢	区名
林	久 子	10.21	36	漆山3の丁 縮 原 区
廣瀬	淳	10.22	87	赤 桔 梗 ケ 丘 荘 区
赤原	久太郎	10.23	79	白 寿 区
瀬戸	アイ	10.23	84	5 竹 野 町 岡 区
内山	富士松	10.28	79	12 松 山 区
阿部	博 保	10.29	24	3 松 野 尾 興 業 第 2 区
古橋	熊三郎	10.29	65	堀 山 団 地 区
山添	幸 子	11. 5	36	1 区
本間	光	11.10	0	13 区
山本	善 司	11.12	73	
幡本	平 一	11.12	69	
棚辺	熊 吉	11.14	79	
齋藤	進	11.16	56	
長谷川	哲 郎	11.19	50	

※62年1月25日号は 500号記念特集を予定しています。とりあげてほしいものがありましたら企画課広報係までご連絡ください。

今回の年金制度改革で、八百屋さんもサラリーマンも、国民は全員国民年金制度に加入することになりました。サラリーマンは国民年金だけでなく厚生年金にも同時に加入することになります。その国民年金が受け持つ年金の名前が基礎年金です。全員が加入する制度ですから、保険料を一定の期間納めなければ基礎年金をもらえない、というルールもみな同じです。

六十五歳からもらえるのが老齢基礎年金で、月額五万一千八百円が支給されます。また、この額は物価が高くなれば、それに応じて

国民年金のはなし 基礎年金とは...

引き上げられます。(六十歳からでももらえますが、月額五万一千八百円の五八%の三万円しかもらえません)

サラリーマンは、基礎年金に加えて、厚生年金、共済年金の制度からも年金をもらうことになりま

す。ですから、一階部分としての基礎年金と二階部分としての厚生年金、共済年金との二階建の年金

になります。

今回の改正では、サラリーマンの奥さんも国民年金に加入することになり、その加入年数などに応じて、奥さんも自分の名前の基礎年金をもらうことができます。

基礎年金については、も

らうためのルールが同じです。国民すべてが公平な扱いです。どんな職業の人

も巻き込むすそ野の広い

(2階分) 厚生年金 共済

(1階分) 基礎年金

広報 まきね 知世 版

1986.12.10

発行/新潟県巻町 編集/企画課 ☎72-3131 毎月2回 10日・25日発行

No.42

ゴミはきちんと出して

ゴミが分別されずに出してあったり、収集日でないのにゴミ袋が積み重ねられていたり、ゴミを出す際のルールが最近守られていません。

例えば、燃えるゴミと燃えない

ゴミが分別されていないと、収集作業が遅れたり、余分な燃料を費したり、大変な無駄が出ます。ゴミ収集カレンダーを見て、決められた日に決められたゴミを整理して出してください。

ミッキー・マウスとクリスマス

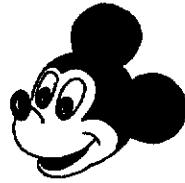

子供たちの夢がふくらむクリスマス。親子でアニメ

親子映画鑑賞会

の世界へ！
とき 十二月二十一日(日)午前十時から十二時まで

ところ 峰岡地区公民館 ☎4055 (入場無料です)

映画 「にんぎょひめ」「ミッキーマウスとブルートのクリスマスツリー」「ロビンソン漂流記」

身障者福祉週間推進事業

西蒲原社会福祉事務所、町、社会福祉協議会では、身体障害者福祉週間の事業として、身体障害者への認識を深めてもらおうと映画会、作品の展示即売などをします。とき十二月十五日(日)午後一時から四時まで ところ巻町公民館

「女優和泉雅子と北極点をめぐって」

12・21 文化講演会

体育協会とスポーツ少年団では教育委員会の後援で、スポーツだけでなく文化の面からも豊かな心づくりをしようとして文化講演会を開きます。入場は無料です。

とき 十二月二十一日(日)午前九時三十分から十一時三十分まで

ところ 巻町公民館三階小ホール
講師 伊藤周左エ門氏
テーマ 「女優和泉雅子と北極点

三枝20年記念落語会

桂三枝創作独演会

午後6時開場 6時30分開演

1.18 (日) 全席指定2,500円(当日3,000円増)

をめざして

問い合わせは体育課へ。

郵便小包



郵便局では、小包一個でも、皆さんの電話で直ちに、どこへでも集荷に伺う「郵便小包」を始めました。

便利なこの制度をぜひ御利用ください。詳しくは、巻郵便局郵便課 ☎2076へどうぞ。

軽油免税証を交付

巻財務事務所

県では、農業用機械に使用する軽油の免税証を春と秋の一年分まとめて交付します。間違いないようにより下記の通り巻財務事務所に交付申請をしてください。

	機械所有証明書 または販売証明書	免税軽油使用者証
初めて申請する人	○	
使用者証の交付を受けている人		○
登録した機械を変えた人、機械を追加する人	○	○
個人から共同に変わる人		○
共同から個人に変わる人	○	○

◇日程
共同申請(購入先が同一である人たちが、農協または軽油販売業者が取りまとめて申請する場合)
来年一月十七日(土)まで
個人申請 来年三月の毎週金曜日午後一時三十分から三時まで
◇手続きに必要なもの
印鑑、耕作面積証明書。受託耕作を行う人は、農作業の受委託承諾書、委託者の耕作面積証明書。この他に、次のものが必要です。

※秋の分だけ必要な人も今回申請してください。指定日時以外や農作業が始まってからの申請は受け付けられないこともあります。詳しくは、財務事務所問税係 ☎5111へ。

入居者募集...県営割前住宅に空きがあります。3LDKで月27,000円。詳しくは建設課へ。



16~31日

町民生活カレンダー

時間
 会場
 対象者
 参加費

16火	●1歳半児健診 60年5月生まれの幼児 13:30集合 役場3階大会議室 ●町立病院小児科午後休診	24水	●町立病院小児科午後休診
17水	●健康づくり教室 布目 9:30~15:00 布目分館	25木	●納期限固定資産税第3期 ●心配ごと相談 10:00~15:00 役場1階相談室 ●クリスマス
18木	●3・4か月児健診 61年8・9月生まれの乳児 13:30集合 役場3階大会議室 ●作業停電 布目 9:00~12:00 ●町立病院小児科午後休診 ●心配ごと相談 10:00~15:00 役場1階相談室	26金	●消費生活苦情相談 13:30~15:30 役場1階相談室 ●映画「紳士同盟」、「ボクの女に手を出すな」 1回目13:30~、2回目18:30~ 文化会館 一般1,100円、中学生900円、小学生700円(当日200円増)
19金	●母親教室 妊娠20週以降の人 13:30集合 巻町公民館3階視聴覚室 ●作業停電 鷺ノ木の一部、上木島 8:30~12:00	27土	●官庁御用納め
20土	●休日救急当番医〔外科〕本間医院(分水町) ☎2350 〔内科〕遠藤医院(西川町) ☎2204 ●休日営業スタンド長島石油店国道、日進、青柳石油巻、ヨネヤ松野尾 ●親子映画鑑賞会「にんぎょひめ」「ミッキーマウスとブルートのクリスマスツリー」「ロビンソン漂流記」 10:00~12:00 峰岡地区公民館 ●文化講演会「女優和泉雅子と北極点をめぐって」伊藤周左エ門氏 9:30~11:30 巻町公民館3階小ホール	28日	●休日救急当番医〔外科〕県立吉田病院 ☎25111 〔内科〕金子医院 ☎28030 ●休日営業スタンドフリー営業
21日	●冬至	29月	会計、税務、住民各課の窓口業務は29日、30日、31日の午前中ご利用になれます。
22月	●9・10か月児健診 61年2・3月生まれの乳児 13:30集合 役場3階大会議室 ●町立病院小児科午後休診 ●ふみの日	30火	●休日救急当番医〔外科〕新潟中央病院 ☎025☎8811 〔内科〕大越医院 ☎22707 ●大みそか
23火		31水	



赤ちゃんの健康のために

母子手帳をお持ちください

- ◇1歳半児健診(内科・歯科検診)
対象 60年5月生まれの幼児
とき 12月16日(火)午後1時30分集合
ところ 役場3階大会議室
※昼食後は歯を磨き、以後何も食べさせないでください。
- ◇3・4か月児健診(先股脱・内科検診)
対象 61年8・9月生まれの乳児
とき 12月18日(木)午後1時30分集合
ところ 役場3階大会議室
◇母親教室
対象 妊娠20週以降の人
とき 12月19日(金)午後1時30分集合
ところ 巻町公民館3階視聴覚室
※妊娠後期の注意、安産のための呼吸法・体操について、新生児の扱い方についてのお話があります。
- ◇9・10か月児健診(内科検診)
対象 61年2・3月生まれの乳児
とき 12月23日(火)午後1時30分集合
ところ 役場3階大会議室

障害を持つ人の歯を治療

心身に障害があるため自分で口が開けられない、長時間じっとしてられないなどの理由で歯の治療を受けることが難しい場合は、特別の設備、器具などを備えたところを紹介いたします。

役場社会課に問い合せください。

領収書を忘れずに

年末年始で、忘年会や新年会、旅行などの機会が多くなります。飲食店などで酒を飲んだり、食事をしたり、旅館に宿泊する場合は、

料理飲食等消費税がかかります。税金は料金に加算して請求されますので、税金を支払った証拠として公給領収書を受け取ってください。公給領収書には料金や税金の内訳が書いてありますので、明細会計のもとになります。

今月の納税

固定資産税 第3期
納期限 12月25日
期日 12月25日
※この期日より納税してください。

弥彦山スカイラインは11月28日から来春まで交通止めになりました。