

# 広報まき

1986

10/10

第493号

発行/新潟県巻町 編集/企画課 ☎72-3131 毎月2回 10日・25日発行

もっとうたよ  
かんぱ  
〜

九月二十六日、秋晴れの空の下、特別養護老人ホーム白寿荘（佐藤四郎荘長）の七回目の運動会が開かれました。

小さな中庭に車いすに乗って集まったお年寄り。玉入れや応援に一生懸命、選抜リレーでも「もう少しだよ、かんぱって」という声援を受けて、さわやかな空気の中、不自由な体を精いっぱい動かしていました。

人口	29,408	—10
男	14,318	—6
女	15,090	—4
世帯数	7,666	—7
8月31日現在		
内は前月比		

# 60年度

# の町の家計簿

町議会の九月定例会で昭和六十年度の一般会計、国民健康保険特別会計、老人保健特別会計の決算がそれぞれ認定されました。

一般会計決算では歳入が約五十五億二千五百万円、歳出が約五十三億六千二百万円、五十九年度と比べると、それぞれ、約二億三千六百万円(四・五%)、約一億九千九百万円(三・三%)の増となっています。

町では歳出の一五・一%が公債費という厳しい財政状況の中、道路整備や、巻北・南小学校の特別教室棟建設や農村総合整備モデル事業などに取り組み、住みよい町

づくりをめざしてきました。

町に対する要望は増え続けており、その財源として大きな割合を占める町税は五十九年度に比べて約一〇%の伸びでした。歳入の内、町だけで賄える自主財源は全体の五九・六%で、残りの四〇・四%は国や県からの補助金等に頼りました。皆さんの要望にできる限りこたえるために、税金は多くの事業や施設に生かされました。

皆さんの税金がどのように使われたかを紹介いたします。二万九千町民の生活に直結した家計簿です。概要だけですが、ご理解いただきたいと思えます。

## 一般会計決算

農村総合整備モデル事業 8,953万円

新農業構造改善事業(松野尾地区) 4,854万円

巻漁港 4,715万円

水田利用再編対策 3,256万円

林道落ヶ谷線 2,428万円

高生産農家育成対策事業 300万円

西蒲地域土地開発公社負担金 4,235万円

町史編さん 897万円

原電対策 761万円

指定統計 760万円

広報広聴 466万円

交通安全施設整備 258万円



▲総合検診でからだをチェック

衛生組合負担金 3億6,866万円

ごみ収集・運搬 5,190万円

予防接種・成人病予防など 4,672万円

衛生・害虫駆除用薬剤 857万円

葬祭施設組合負担金 724万円

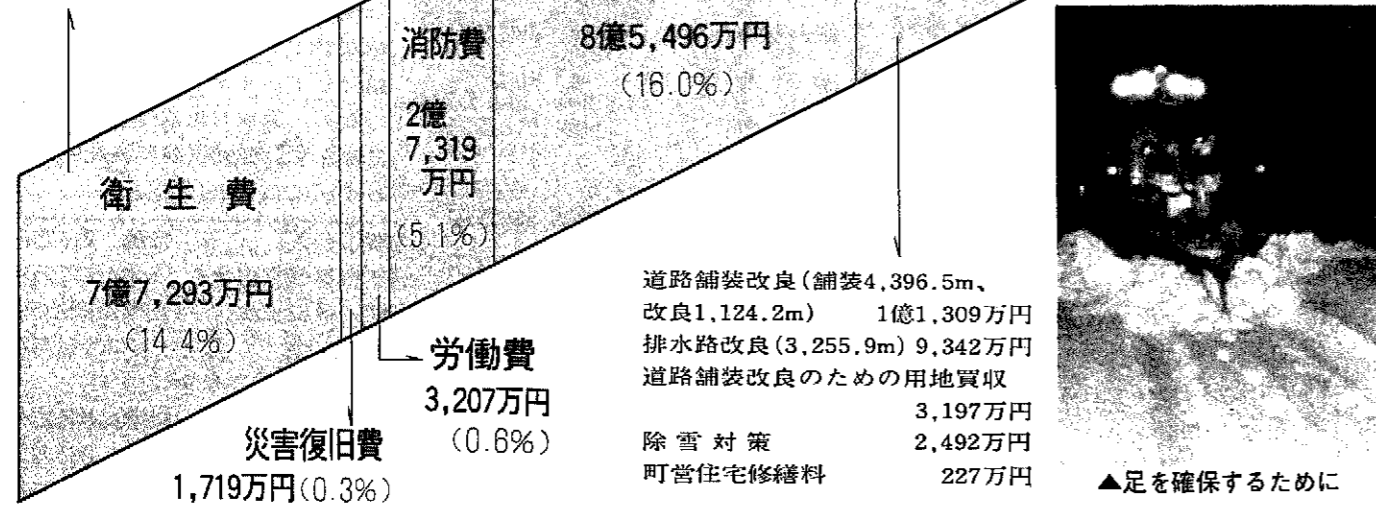

町の数字一〇メモ 593kg

昭和60年の町の10アール(1反)当たりの米の収穫量(昭和30年以降の最高量)。郡内11か町村中では8番目、県内では13番目。県内最高は味方村の809

## こんなふうに使いました

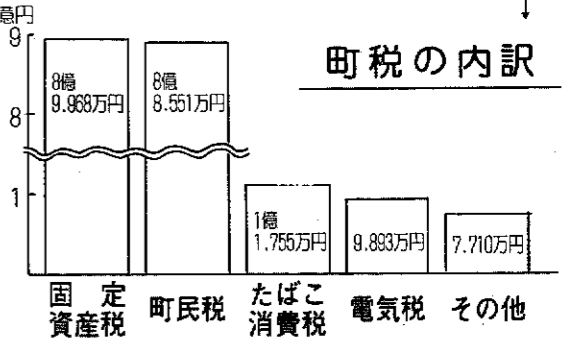
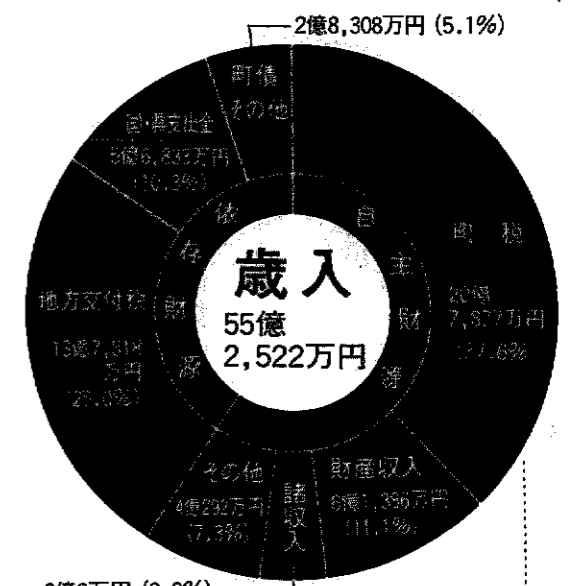
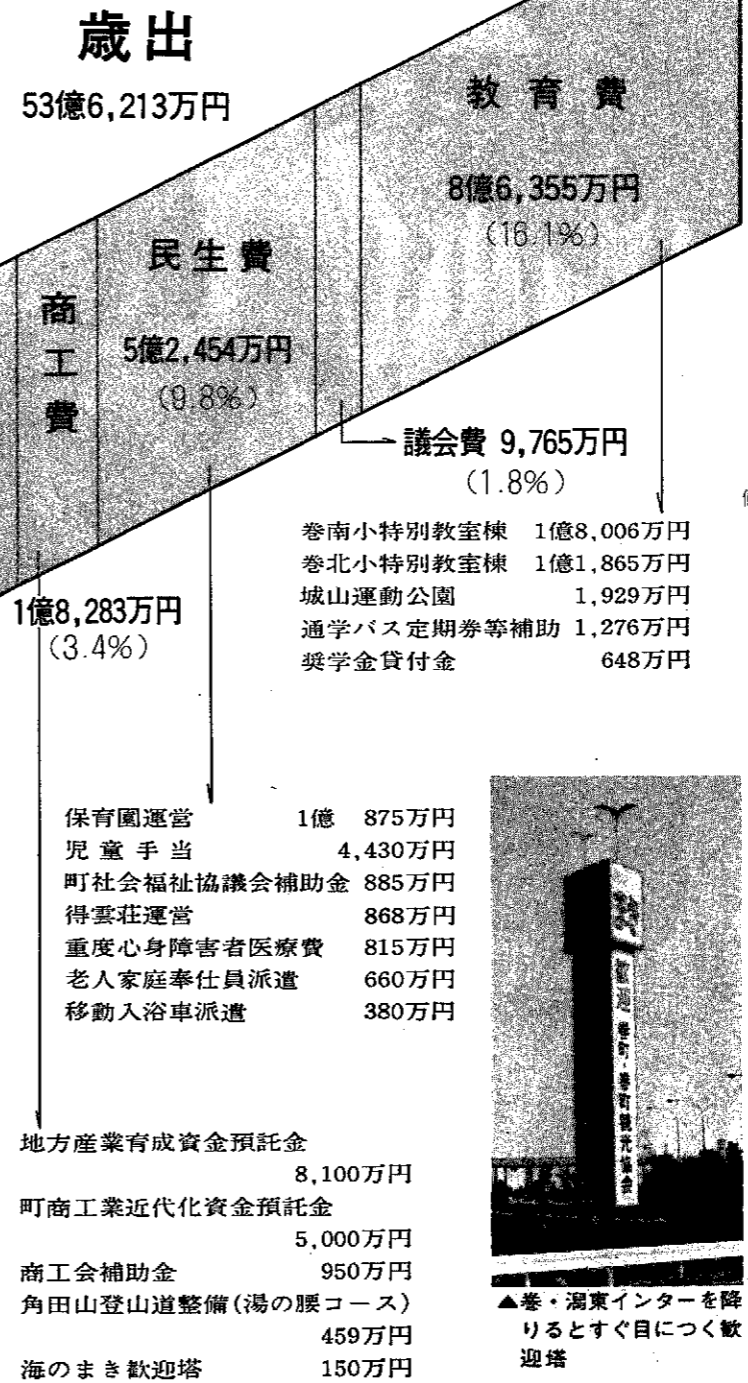

## わたしたちの税負担

(61年3月 2万9,132人 31日現在 7,469世帯)

	町民1人あたり	1世帯あたり
町税	7万1,357円	27万8,320円
固定資産税	3万 883円	12万 455円
町民税	3万 396円	11万8,558円
たばこ消費税	4,035円	1万5,738円
電気税	3,396円	1万3,245円
その他	2,647円	1万 324円

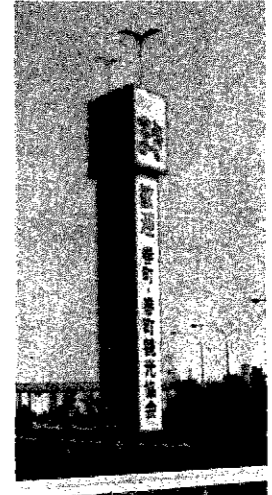

▲巻・湯東インターを降りるとすぐ目につく歓迎塔

kgで、国内第71位。国内最高は秋田県大雄村の674kg。10アール当たり600kg以上の収穫量があった市町村は全国で99か所、県内4か所。



### 風流人が茶道を味わう

#### 第四回町民茶会

第四回の町民茶会が九月二十八日にあり、会場の巻町公民館は約四百人の「風流人」で華やかな雰囲気になりました。浮世のあわただしさを忘れさせるようなしつとりと落ち着いた一口、参加者は心ゆくまで茶の道を味わいました。

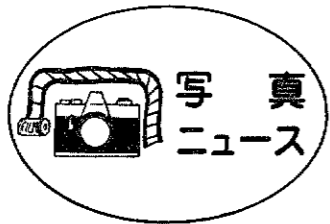

九月二十七日に東町で施設園芸きゅうり立毛品評会が、十月三日には柿園地で柿の圃場品評会がありました。結果は次の通りです。

- きゅうり品評会**
- 一位 佐藤清(東町)
  - 二位 小林一弘(東町)
- 柿園場品評会**
- 三位 大岩年也(安尻)
  - 一位 岸本幸子(仁箇)
  - 二位 八尾坂美恵(仁箇)
  - 岡崎久一郎(稲島)
  - 三位 石山忠雄(仁箇)
  - 大澤弘(竹野町)
  - 大橋興作(稲島)
  - 米原房子(竹野町)



### 子供の前でお父さんハッスル

#### 入徳館保育園運動会

九月二十八日、入徳館保育園(松本富園長、四十九人)の運動会が同園のグラウンドで開かれました。カメラやビデオを持って子供の奮闘ぶりを見守っていた父兄の綱引きの順番が来ると、園児たちは席から立って「負けるな」と大きな声で応援。バテ気味のお父さんたちは歯をくいしばって大地に踏んばって大汗をかいていました。

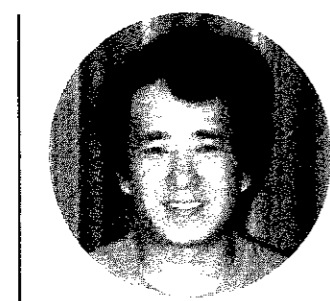

▲抱負を語る長津さん

長津さんは分水町にお勤めです。耳が不自由ですが、奥さんのなみえさん(三十八歳)と二人暮らしです。十月二十五日(土)、二十六日(日)の二日間、「やまなみに、ひびけ」ところけ、このちから」をスローガンに山梨県甲府市で開催される第二十二回全国身体障害者スポーツ大会に、長津健治さん(グリーンハイツ・三十六歳)が出場します。

### 甲斐路でフアイト!!

#### 全国身体障害者スポーツ大会に長津さんの生活です。

出場種目は卓球と千五百メートル競走で、日曜日になると県の陸上競技場で午前中走って、午後からは卓球の練習に励んでいます。また、卓球クラブ員として、毎週水曜と土曜の夜を練習です。千五百メートルの記録もかなりのものです。

卓球では、新潟市民大会一般の部での優勝など輝かしい成績を持ち、自宅の居間は賞状でいっぱい。「本当は五千メートル競走に出たかったんだけど、手続きのミスで千五百メートルのほうに申し込んでしまった」と苦笑いする長津さんですが、中二から高一までは新潟ろう学校の一員で優勝しています。日ごろの努力が山梨で実を結ぶことを期待しています。

### 逸品まつりは大成功

九月二十五日から三十日まで、県内五十二市町村が参加して大和新潟店で開かれた「わがむらわがまち自慢の逸品まつり」は約四万人でにぎわいました。町の名産品のコーナーでも反応、売れゆきとも上々。大盛況のうちに幕を閉じました。みがき丸太、銘菓、清酒などの特産品のPRも、ひとますは大きな成果を収めたようです。



▲10月1日、漆小地鎮祭で録入れをする佐藤町長

### 9月定例議会

## 漆小の工事契約可決

町議会九月定例会が九月十二日から十月六日まで開かれ、議案など二十一件が審議されました。主なものを紹介します。

健康保険特別会計、老人保健特別会計の決算はそれぞれ原案通り認定されました(一・三ページ、このページの二段参照)。

昭和六十一年度の一般会計に九千三百六十一万円、国保特別会計に四千二百四十六万円をそれぞれ追加し、総額が五十億三千六百六十九万円、十四億九千九百五十五万円になりました。また、病院事業特別会計に高額医療器械購入のため七千万円を追加補正しました。

漆山小学校の移転改築工事の請負契約が可決されました。校舎本休工事は水倉・佐藤・吉田建設共同企業体、電気設備工事は新潟市の新潟電気工事株式会社、給排水工事は長沼冷暖房株式会社で、契約金額はそれぞれ五億六千万円、三千八百六十万円、九千万円です。

竹野町区長外五名から提出された、県道新潟(寺泊線(弥彦街道))に沿った広域基幹幹線の早期完成についての請願は採択されました。

町婦人団体連絡協議会会長外二名から提出された少額貯蓄非課税制度(マル優制度)の存続についての請願が採択され、議会から意見書を政府等に提出することになりました。

県保険医会会長から提出された老人医療の患者一部負担増額に反対し、老人保健制度の改善を求める陳情が採択され、議会から意見書を政府等に提出することになりました。

議員提出による巻町特別職の職員の給与及び旅費に関する条例の一部改正により町長の給料が十一月分から五%(三万三千八百円)減額されることになりました。

### 60年度特別会計決算

#### 国保特別会計

60年度の巻町国民健康保険特別会計は、歳入15億2,782万円、歳出14億8,535万円となりました。歳出のうちの65.5%を占める保険給付費で7万2,213件の医療費を給付しています。医療費が増大したのにもなって、加入1世帯あたりの保険給付金も23万7,985円と増えました。したがって、納めていただく保険税も59年度より6,057円増えて12万8,245円になりました。なお、加入状況は、61年3月31日現在で4,090世帯、1万2,426人。

歳入	15億2,782万円
国・県支出金	7億1,218万円
国民健康保険税	5億2,452万円
繰入金	1億4,500万円
その他	1億4,612万円
歳出	14億8,535万円
保険給付費	9億7,336万円
老人保健拠出金	4億3,145万円
その他	8,054万円

約12億215万円、歳出約11億9,809万円となりました。歳出のうちの99.4%を占める医療諸費で3万7,141件の医療費を給付しています。なお、医療対象者は61年3月31日現在で2,629人(前年度比95人増)となっています。

#### 老保特別会計

巻町老人保健特別会計は、歳入

歳入	12億215万円
支払基金交付金	8億4,072万円
国・県支出金	2億9,329万円
その他	6,814万円
歳出	11億9,809万円
医療諸費	11億9,085万円
その他	724万円

# あふれる日本製品

## しかし、オーストラリアの家は広い!!

### 県派遣団の笠原敦子さん豪州見聞記

町立病院の看護婦をしている笠原敦子さん(三区)が県の青年リーダー養成海外派遣団(二十五人)の一員として、九月十三日から二十三日までオーストラリアを訪問しました。ここでは笠原さんの研修後の感想を紹介します。

オーストラリアは面積が日本の約二十倍、人口はわずか八分の一、

時差は一時間オーストラリアが早く、季節は正反対。今が春で、桜や梅の花がちょうど満開でした。道路は広く、三車線や四車線が当たり前前、制限速度は時速九十キロでした。まるで日本の高速道路のようでした。走っている車の九〇%以上は日本車でした。

シドニーに四泊、キャンベラ一泊、メルボルン三泊(二泊はホームステイ)

ムステイ)、車中一泊でした。私の泊まったジョンさんの家は四人家族で、五歳の女の子と二歳の男の子がいました。子供たちはそのうち慣れてくると、しつこいくら



▲ホームステイ先のジョンさん一家と(左端が笠原さん)

いにとわりついてきました。日本語で「ジャンケンポン」を教えるなど、楽しそうに何回も繰り返し遊んでいました。

家は中くらいの大きさだと言っていました。約三百坪の土地に、キッチンも含め四十畳くらいのワルム、十畳くらいの夫婦の寝室、六畳くらいの子供部屋二つ、シャワールーム二つ、トイレ一つでした。ごみ箱はキッチンに一つしかありません。どこの家庭でもごみ箱は家中に一つしかないのだそうです。カメラ、ビデオ、ラジカセなど、やたらと日本製品が目につきました。庭にはトランポリンがありましたし、ピリヤード用の部屋や、プールのある家も少なくない、というのには驚きました。片言の英語と手振りや、最後の手段は辞書を引ながらの会話でしたが、心は十分通じ合いました。たった二泊のホームステイでしたが、思い出は多く、さよならパーティーでは、みんな涙を流しながらいつまでも別れを惜しみました。最後になりましたが、戦争記念館の慰霊碑に刻まれていた言葉を町民の皆さんにおみやげとして贈ります。

GREATER LOVE

HART NO MAN

(人間が与えられるもので愛ほどすばらしいものはない)

## うぶごえ 8月21日~9月20日届出

名	前	出生月日	保護者	区	名
熊谷	周子	8.11	徹	赤	縮
白石	石川	8.14	晋哉	1	郷
乙小	林寛	8.16	雅德	四	屋
高橋	山茂	8.16	勝則	東	町
亀山	藤希	8.21	耕平	東	町
中遠	織美	8.22	仁	馬	堀
鶴巻	寺澤	8.27	圭主	13	区
竹内	小藤	8.28	健一	上	木
小齋	坂爪	8.30	文夫	13	島
齋藤	市橋	8.30	純夫	5	区
坂野	高野	8.30	和夫	驚	ノ
浅田	橋野	9. 1	英太	1	東
		9. 1	雅一	松	馬
		9. 4	義善	野	堀
		9. 4	伸	松	野
		9. 5	善	野	尾
		9. 6	努	東	6
		9. 7	南	竹	野
		9.10	武彦	13	区

## おくやみ 8月21日~9月20日届出

名	前	死亡月日	年齢	区	名
小林	寅一	8.20	71	漆山2	丁
竹内	内七	8.21	74	7	区
小池	武治	8.22	76	新安	月
唐澤	マム	8.24	87	4	尻
星谷	川久	8.24	82	4	区
長徳	田コ	8.24	34	堀山	新
星野	新治	8.25	78	2	田
齋藤	與次郎	8.26	78	白寿	区
山賀	スエ	8.29	83	大	庄
齋藤	フエ	9. 4	81	松野	原
玉木	テル	9. 4	87	野	第1
坂上	チャウ	9. 7	72	竹	町
小林	チヨ	9. 8	77	葉	場
小笠	原俊	9.12	67	白	荘
小増	林ユ	9.13	91	5	区
	田サ	9.14	75	1	区
		9.18	82	4	区
				6	区

すっかり暮らしのパートナー



原子力

▶10月28日は「原子力の日」

農地流動化促進強調月間(10月~11月)、農地無断転作防止対策強調月間推進中 優良地を確保し、有効に利用して足腰の強い農業を確立しましょう。

# 版 世 知 村 ま 報 廣

1986.10.10

発行/新潟県巻町 編集/企画課 ☎72-3131 毎月2回 10日・25日発行

No.38

## 自分の「健康」を知ろう

町健康展は26日漆山小で

町と健康づくり推進協議会では「巻町健康展」を開きます。皆さんが健康に関心を持ち、皆さんの健康は自分で守る」という自覚と認識にたつて栄養・運動・休養の調和がとれた健康づくりを励むことができるようにお手伝いします。

とき 十月二十六日(日)午前九時三十分から午後二時三十分まで  
ところ 漆山小学校

内容 ●健康相談コーナー(歯科・栄養相談) ●展示コーナー



### 戦傷病者の奥さんへ

戦傷病者の妻に改めて特別給付金が支払われることになりました。その請求手続き等の説明会を開きますので、該当すると思う方はおいで下さい。

とき 十月二十二日(水) 午前十一時三十分から  
ところ 役場三階大会議室  
問い合わせ 社会課福祉係



### 証書をお渡しする日程

月日	時間	会場	対象地区
10月27日(月)	9:00~9:20	湯頭分館	湯頭
	9:30~9:50	桜林分館	桜林
	10:00~10:30	並岡分館	栄町、並岡、上組十二原、中組
	13:15~14:00	馬堀分館	河井、柿島、山島高畑、下組、西下組
	14:10~15:00	漆山分館	漆山1~8ノ丁
28日(火)	15:10~15:30	東町分館	東町
	9:00~9:45	福井集落開発センター	福井、峰岡、平沢松郷屋、舟戸
	10:00~10:40	峰岡地区公民館	鷺ノ木、天神町上木島、下木島
	13:15~13:50	竹野町集落センター	竹野町、前田
	14:05~14:25	稲島分館	伏部、稲島
29日(水)	14:40~15:00	仁箇分館	布目、仁箇
	9:00~10:00	松野尾集落開発センター	松野尾地区
	10:20~11:00	四ツ郷屋分館	四ツ郷屋
	13:20~14:00	越前浜分館	越前浜
	14:15~14:45	長生荘	角田浜
30日(木)	15:05~15:25	ふるさと会館	五ヶ浜
	9:00~9:20	安尻分館	二地区
	8:30~17:00	役場第一会議室	巻地区、五地区

### 百人一首教室に集まれ!

今回はカルタ教室に加え、百人一首の歴史なども学ぶ予定です。子供から大人まで、どなたでも参加できますので、ふるって申し込み下さい。

とき 十一月から来年三月までの毎月第一、第三土曜日、午後一

(わが家の一品料理、緑の野菜、減塩・甘味制限キャンペーン等) 栄養相談コーナーでは、コンピュータがあなたの栄養バランスをチェックします。

### 今月の納税

町・県民税 第三期  
納期限 十月三十一日  
期限内に税金を納入するようにご協力下さい。

### 年金証書をお渡しします

八月に提出していただいた福祉年金証書(緑色)を次の日程でお渡しします。証書に押した印鑑を持って受け取りに来て下さい。なお、当日都合の悪い方は十月三十日(木)から住民課窓口でお渡しします。

10月26日(日)から11月1日(土)まで、秋の火災予防運動が実施されます。朝夕冷えこむ時期ですので、ストーブなど暖房器具の使用前には点検整備をしましょう。



# まきおかし世版

催し物が

めじろ押し



## 巻町公民館文化祭

と き	催 し 物	参 加 団 体	と ころ
10月24日(金)~26日(日)	老人生きがい教室作品展	書道・絵画・手芸 楽焼・盆栽教室	研 修 室
25日(土)~26日(日)	小原流華道展	山 吹 の 会	視 聴 覚 室
28日(火)~30日(木)	水墨画作品・和紙人形展	公民館水墨画教室・鈴木 越山南画会・巻町愛紙会	研 修 室
11月1日(土)~2日(日)	巻草月会華道展	巻 草 月 会	和 室
2日(日)	巻町民将棋大会	巻 将 棋 俱 楽 部	小 ホ ー ル
2日(日)~3日(月)	手 紙 展	巻 郵 便 局	研 修 室
3日(月)	町民俳句会	葉 月 会	和 室
5日(水)~8日(土)	菊 花 展	巻町連合菊花会	玄関ホール・巻町 農協第2倉庫(2区)
8日(土)~9日(日)	池の坊いけ花展	池 の 坊 会	研修室・小ホール
	フラワーデザイン展	花 集 団	視 聴 覚 室
9日(日)	町民短歌大会	巻 短 歌 会	和 室
11日(火)~12日(水)	巻町公民館いけ花展 婦人会生花教室	公民館・婦人会生花教室	研修室・小ホール
15日(土)~16日(日)	アマチュア無線と ニューメディア	マキ・ハム・クラブ	小 ホ ー ル
15日(土)~17日(月)	手芸・つまみ絵展	婦人会手芸教室 つまみ絵会	研 修 室
21日(金)~23日(日)	書道・学童習字作品展	巻 町 書 道 連 盟	研修室・小ホール
22日(土)~24日(月)	巻町公民館紙粘土教室 作 品 展	公民館紙粘土教室	視 聴 覚 室
24日(月)~26日(水)	日本画・ポイント写真展	巻 日 本 画 会 ポイントクラブ	研 修 室
29日(土)~30日(日)	陶 器 フォートクラブ 芸展 写真	グ ル ー プ 陶 器 フォートクラブ	小 ホ ー ル
29日(土)~ 12月1日(月)	町 民 洋 画 展	パ レ ッ ト ク ラ ブ	研 修 室
30日(日)	町 民 囲 碁 大 会	巻 囲 碁 ク ラ ブ	視 聴 覚 室

※研修室・和室は2階、小ホール・視聴覚室は3階です。

※催し物の開かれている時間は、町民生活カレンダーでお知らせします。そちらをご覧ください。

## 〈分館文化祭〉

分 館	と き	催 し 物	と ころ
越前浜分館	10月25日(土)~26日(日)	菊 花・書 道・華 道・盆 栽 展	越前小学校
松野尾分館 (松野尾地 区文化祭)	11月2日(日)	菊 花 展	松野尾小学校
	2日(日)~3日(月)	小学校作品展・バザー・農産物品評 会・生け花・手芸・短歌・川柳展 保 育 園 作 品・盆 栽 展	松野尾保育園
馬 堀 分 館 (漆山地区 馬堀分館 文化祭)	1日(土)~3日(月)	菊 花 展	馬 堀 分 館
	3日(月)~5日(水)	漆 山 地 区 勤 労 者 美 術 展 (書 道・絵 画・手 芸)	
中郷屋分館	1日(土)~2日(日)	中 郷 屋 菊 花 展	中郷屋分館

## 峰岡地区公民館文化祭

峰岡地区公民館とその分館でも を展示します。皆様のご来館を  
地区の人たちの日ごろの成果を集 お待ちしています。  
めた作品展を開きます。峰岡地区  
文人展では、主に福井・峰岡地区  
にある掛け軸・ふすま・書画など

と き	催 し 物	と ころ
11月2日(日)~3日(月)	書道・生け花・写真 菊花・盆栽・手芸展	峰岡地区公民館
	峰岡地区文人展	

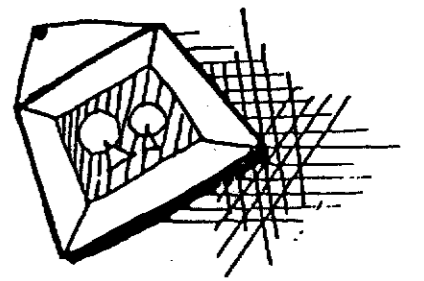

## 〈分館文化祭〉

分 館	と き	催 し 物	と ころ
竹野町分館	11月2日(日)~4日(火)	書 道・菊 花・生 け 花 展	竹 野 町 集 落 セ ン タ ー

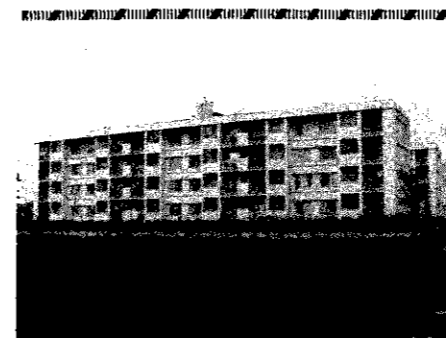

県営割前住宅で三戸  
空気ができましたので  
入居者を募集します。  
一人では入居できな  
いほか、収入基準もあ  
りますので、詳しくは  
役場建設課へ。  
家 賃 月二万七千円  
間取り 3LDK(六  
畳二間、四畳半一間、  
リビングルーム、ダイ  
ニングキッチン)

## 県営割前住宅の入居者募集

## 住みよい環境つくり

### 違反建築防止週間

わたしたちの日常生活や営業生活は、ほ  
んど建築物の中で行われています。建築  
物を離れてわたしたちの日常を考えると  
は不可能といっても過言ではありません。  
建築物が本来の機能を果たすため、建築の敷地、構  
造、設備及び用途に関して最低の基準を定めた建築基  
準法がありますが、これに違反することは、快適な生  
活や生命、財産にも危害をもたらすこととなります。  
十月十一日(土)から十七日(金)までは違反建築防止週間  
です。住みよい環境をつくるために、建築基準法と違  
反建築防止に関心を持ちましょう。

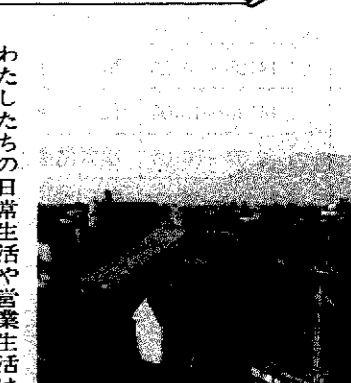

▲きれいな街並みついでいいですね(役場屋上から)

16木	●3・4か月児健診◎61年6・7月生まれの乳児□13:15集合□役場3階大会議室 ●胃部検診◎東6区、グリーンハイッ、栢梗ヶ丘□8:30~10:30□町営体育館 ●町立病院小児科午後休診 ●心配ごと相談□10:00~15:00□役場1階相談室 ●合同行政相談□10:00~15:00□役場1階第1会議室	24金	●レントゲン結核検診□10:00~11:30□角田浜分館、□13:00~14:30□松野尾農集開発センター ●インフルエンザ予防接種(仁箇保、稲島保、松野尾保、松野尾小)
17金	●町立病院小児科午後休診 ●文化財探訪□9:00~15:00□巻町公民館前集合 ●巡回行政相談□10:00~15:00□馬堀分館	25土	
18土	●石川優子コンサート□18:30~□文化会館大ホール※入場料全席指定3,000円(当日300円増)	26日	●休日救急当番医〔外科〕本間医院(分水町) ☎☎2350〔内科〕金子医院☎☎8030 ●休日営業スタンド佐藤石油国道、加藤油店巻北、長島石油巻、笹川農機店白山 ●巻町健康展□9:30~14:30□漆山小学校
19日	●休日救急当番医〔外科〕県立吉田病院 ☎☎5111〔内科〕遠藤医院(西川町) ☎☎2204 ●休日営業スタンド長島石油店国道、日進、樋口石油巻インター、福木岡農協	27月	●胃部検診◎瀧頭、桜林、栄町、並岡、河井、柿島、山島□8:30~10:30□巻町農協漆山支所 ●インフルエンザ予防接種(ひのまる幼、入徳館保)
20月	●レントゲン結核検診□13:00~14:00□入徳館野外研修場、□14:30~15:30□竹野町集落開発センター ●インフルエンザ予防接種(巻保、みどり保)	28火	●9・10か月児健診◎60年12月、61年1月生まれの乳児□13:30集合□役場3階大会議室 ●胃部検診◎上組、十二原、中組、高畑、下組、西下組、漆山1・2ノ丁□8:30~10:30□巻町農協漆山支所 ●町立病院小児科午後休診 ●インフルエンザ予防接種(竹野町保)
21火	●町立病院小児科午後休診 ●作業停電◎東6区の一部□9:00~12:00 ●レントゲン結核検診□10:00~11:30□並岡分館、□13:00~14:30□馬堀分館 ●インフルエンザ予防接種(漆山東保、漆山西保)	29水	●胃部検診◎漆山3~8ノ丁、東町□8:30~10:30□巻町農協漆山支所 ●作業停電◎四ツ郷屋□8:30~12:00 ●ママさん軟式テニス大会□9:00~町営体育館 ●インフルエンザ予防接種(越前小)
22水	●レントゲン結核検診□10:00~11:30□町営体育館 ●インフルエンザ予防接種(あたご保、めぐみ保) ●献血□9:30~12:00□巻総合庁舎、□13:00~15:00□北日本食品(株)	30木	●胃部検診◎越前浜□8:30~10:30□越前浜分館 ●心配ごと相談□10:00~15:00□役場1階相談室 ●インフルエンザ予防接種(漆山小)
23木	●作業停電◎3区の一部□13:30~16:30 ●心配ごと相談□10:00~15:00□役場1階相談室 ●レントゲン結核検診□10:00~11:30、13:00~14:30□町営体育館 ●インフルエンザ予防接種(すわ保、七浦保) ●高校演劇教室「日本の笑い(狂言)」□13:00~□文化会館大ホール※入場料一般1,000円	31金	●胃部検診◎角田浜、四ツ郷屋、五ヶ浜□8:30~10:30□角田浜分館 ●町立病院小児科午後休診 ●納期限町民税第3期 ●インフルエンザ予防接種(巻南小)

### ◇3・4か月児健診(先股脱・内科検診)

対象 61年6・7月生まれの乳児  
とき 10月16日(木)午後1時30分集合  
ところ 役場3階大会議室  
※母子手帳をお持ち下さい。

赤ちゃんの  
健康のために



### ◇9・10か月児健診(内科検診)

対象 60年12月、61年1月生まれの乳児  
とき 10月28日(火)午後1時30分集合  
ところ 役場3階大会議室  
※母子手帳をお持ち下さい。

**19日 秋季合同消防演習**  
巻工業高校付近で火災発生想定で巻町・潟東村消防団合同の秋季消防演習を実施します。  
とき 十月十九日(日)  
ところ 巻北小グラウンド(分列行進、小隊教練など)巻工業高校付近の西川堤防(放水訓練)  
当日は午前七時五十分の大火サレンの合図で演習開始です。消防車もサイレンを鳴らしますので、火災と間違わないで下さい。  
また、放水訓練のため、西川沿いの角田山側の道路の新生橋と雪橋の間が午前七時から十時まで通行止めになります。ご注意下さい。

### 公民館文化祭のし物のお知らせ

●書道、絵画、手芸、楽焼、盆栽作品展□10月24日10:00~17:00、25日8:30~17:00、26日8:30~15:00  
●巻町公民館2階研修室 ●菊花、書道、華道、手芸展□10月25日、26日9:00~16:00□越前小学校 ●小原流華道展□10月25日8:30~20:30、26日9:00~18:00□巻町公民館3階視聴覚室 ●水墨画作品、和紙人形展□10月28日12:00~16:00、29日・30日9:00~16:00

漆山地区(76局)の電話を10月30日(木)午後2時に本局の新しい交換機に切り替えます。3~5分間、76局の通話はできなくなり、その前後も多少電話のつながりが悪くなります。ご注意下さい。(NTT)