

広報

# まき

1986

3/25

発行/新潟県巻町 編集/企画課 ☎72-3131 毎月2回 10期 25回発行

第480号



ポカポカ陽気の下、春風に国旗と校旗がなびく三月十四日、巻東・西両中学校では第三回卒業式を行い四百二十八人が卒業証書を手に入れました。

父兄に見守られて、義務教育を終えた卒業生は勉学に励んだ学びや別れを告げ、クラブ活動や学校生活での主導権を後輩達にバドントンタッチ。在校生や先生の拍手に送られ、三年間の教えと将来の希望を胸に新しい旅立ちをしました。

学びは別れ  
巣立の428人

|         |        |     |
|---------|--------|-----|
| 人口      | 29,385 | +13 |
| 男       | 14,271 | +3  |
| 女       | 15,064 | +10 |
| 世帯数     | 7,604  | +10 |
| 2月28日現在 |        |     |
| 内は前月比   |        |     |



訪問販売、通信販売、自動販売機による小売などの「無店舗販売」が情報の広域化と消費者ニーズの多様化に伴って盛んに行われるようになってきました。しかし「居ながらにして欲しい物が手に入る」などの利便性がある反面、無店舗販売をめぐるトラブルも年々増え、市内にも「知人のすすめで五十万円近い薬品を買い取ったが解約したい」「台所雑貨などの食品につられて顔を出した集会で高い健康優良を買ったが破目になり困っている」などの人がいます。

県消費者協会巻支部ではこのような状況から市内の実態を把握するため「無店舗販売に関するアンケート調査」を行い、このほど集計結果がまとまりました。

### 巻支部で消費者アンケート

#### 無店舗販売 もう利用しない…半数

##### 無店舗販売に関するアンケート調査結果

無店舗販売に関するアンケート調査の内容は(1)無店舗販売を利用したことがあるか(2)その理由(3)今後の利用について(4)トラブルが起きたらどうするかの四項目です。

回答者は二百一十一人、うち男十五人、女百九十六人。年代別では二十代七人、三十代三十六人、四十代三

十八人、五十代六十七人、六十代五十一人、七十代十二人で主婦が主な

(2)無店舗販売の種類は(複数回答)  
通信販売……81  
訪問販売……72  
自動販売機……47

(1)今までに無店舗販売を利用したことがありますか



(3)利用した理由(複数回答)  
品物が気に入った……72  
便利だ……49  
値段が安い……35  
しつこくすすめられた……35  
断りきれなかった……29  
知人にすすめられた……29  
その他……19

(4)利用しない理由(複数回答)  
信用できない……56  
いやな思いをしたり……23  
ほしい物がない……14  
値段が高すぎる……11  
その他……8

また、今後の無店舗販売の利用については、利用しない百十三人が約半数を占め、これからはほとんど利用するの回答はわずか三件で、増えるトラブルから利用を避けようとする傾向がうかがえます。

今後、無店舗販売でトラブルが起きたらどうするかでは、苦情相談等の窓口を通じて解決する九十三人、自分で解決する四十九人のほか仕方ないとあきらめると回答する人も三十八人いました。

また、業界への指導、取り締まりを厳しくしてほしい

### 衣料品など145人が利用

無店舗販売を利用したことがある人は百四十五人(六八・七%)で商品の種類では衣料品六十三件、寝具三十八件、学習教材十六件、健康器具十五件、化粧品十四件、消火器十四件、などです。

利用した理由では、品物が気に入った七十二人、便利だ四十九人、安い三十五人と利点をあげる回答が多い反面、しつこくすすめられて三十五人などの回答も見られます。

利用しないのは六十六人その理由では、信用できない五十六人が圧倒的に多くなっています。

(5)今後、無店舗販売を利用しますか

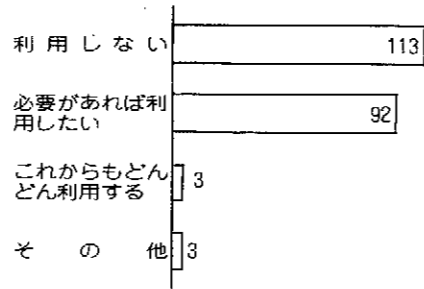

(6)無店舗販売を利用してトラブルが起きた場合どう対処しますか

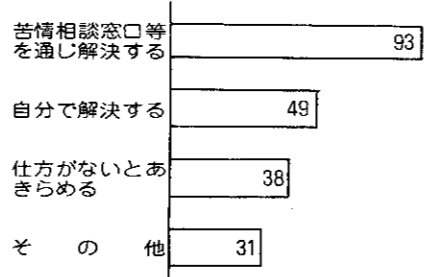

い。消費者自身の勉強不足もトラブル発生の原因、正しい知識と判断力を身につけたい。年配者や女性に被害を及ぼすのは許せない…などの意見もありました。

県消費者協会巻支部では隔週金曜日午後一時三十分から三時三十分まで役場相談室で「消費生活苦情相談」を行っています。(広報まきお知らせ版に掲載)どうぞご利用ください。

## 忘れずに投票を

### 4/20県知事選挙

任期満了に伴う県知事選挙は三月三十一日に告示され、投票日は四月二十日(日)です。

町選挙管理委員会では町内の有権者約二万一千人に四月十日から区長さんを通じて入場券を配ります。当日は午前七時から午後六時まで各投票所で忘れずに投票してください。

今回の選挙では昭和四十一年四月二十一日以前に出生した県民に選挙権があり、町の投票所で投票できるのは①巻町に住んでいる人②六十一年二月三十日以前に転入した人です。

六十一年二月三十一日以降に県内の市町村から転入した方は当町発行(役場住民課窓口)の住所証明書を持参し、選挙管理委員会(役場)で行ってください。なお、不在者投票の時間は毎日午前八時三十分から午後五時までです。

### 不在者投票

投票日に①投票区の区域外で仕事をする②やむを得ない用務や事故のため町外に滞在したり旅行したりする…などの理由で投票所へ行けない場合は不在者投票ができます。

三月三十一日から四月十九日まで印鑑を持参し、選挙管理委員会(役場)で行ってください。

### 郵便による不在者投票

体の不自由な人のため、自宅で投票用紙を記入し郵便で送る「郵便による不在者投票」の制度があります。この投票ができるのは選挙人名簿に登録され、次に該当する人です。

郵便による不在者投票を希望する人は前もって手続きが必要で、早めに行ってください。

### 郵便による不在者投票のできる人

- 身障者手帳をお持ちの方で…
    - 両下肢障害 1級または2級
    - 体幹の障害 1級または2級
    - 心臓障害 1級または2級
    - じん臓障害 1級または2級
    - 呼吸器障害 1級または2級
  - 戦傷病者手帳をお持ちの方で…
    - 両下肢障害 特別項症から第2項症
    - 体幹の障害 特別項症から第2項症
    - 心臓障害 特別項症から第3項症
    - じん臓障害 特別項症から第3項症
    - 呼吸器障害 特別項症から第3項症
  - 障害の程度が上記に該当すると県知事が証明した人
- ※知事の証明を受けようとする人は役場社会課を通じ、早めに証明願いを請求してください。

### 投票所

| 投票場所     | 区                               | 域 |
|----------|---------------------------------|---|
| 町営体育館    | 2~8区、13区、東汰上割前、羽田、桔梗ヶ丘          |   |
| あたご保育園   | 1区、堀山団地、赤錦湯頭、安尻、下和納             |   |
| 役場       | 9~12区、中郷屋、東6区、葉葦場、グリーンハイツ       |   |
| 馬堀分館     | 河井、中組、高畑、西下組、下組、栞島、山島           |   |
| 漆山西保育園   | 栄町、上組、十二原、並岡、桜林                 |   |
| 旧漆山中学校   | 漆山1~8ノ丁、東町                      |   |
| 竹野町保育園   | 竹野町、前田、仁箇、布目、稲島、伏部、天神町、鷲ノ木(一部)  |   |
| 入徳館野外研修場 | 福井、崎岡、舟戸、平沢、松郷屋、上木島、下木島、鷲ノ木(一部) |   |
| 松野尾小学校   | 松野尾地区                           |   |
| 越前小学校    | 越前浜、角田浜                         |   |
| 四ツ郷屋分館   | 四ツ郷屋                            |   |
| ふるさと会館   | 五ヶ浜                             |   |

### 開店時間別商店数(小売店のみ 516店)

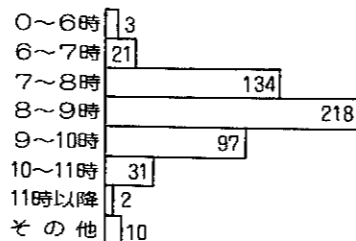

### 閉店時間別商店数(小売店のみ 516店)

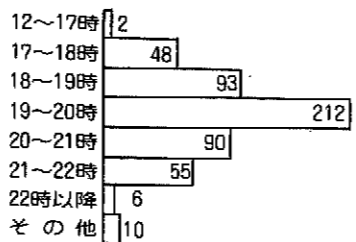

### 商店数・従業者数・販売額 ( )内は前回調査=57年との比較

| 業種             | 商店数       | 従業者数         | 年間販売額 (単位 千万円)      |           |
|----------------|-----------|--------------|---------------------|-----------|
|                |           |              | 総額                  | 増減        |
| 総数             | 579 (-43) | 2,292 (-170) | 383億3千万円 (+12億6千万円) |           |
| 一般卸売業          | 63 (+7)   | 437 (+49)    | 1,230 (+76)         |           |
| 飲食料品小売業        | 187 (-18) | 612 (-21)    | 829 (+129)          |           |
| 自動車・自転車小売業     | 46 (±0)   | 239 (-5)     | 424 (+31)           |           |
| 織物・衣服・身の回り品小売業 | 75 (-7)   | 259 (-30)    | 317 (-41)           |           |
| 家具・建具・じゅう器小売業  | 64 (-26)  | 180 (-110)   | 186 (-130)          | 847 (+61) |
| その他小売業         | 144 (+1)  | 565 (-53)    |                     |           |

### 販売総額383億3千万円

盤巻12億9千万円増(前年比)

昨年五月一日現在で行われた商業統計調査の結果がこのほどまとまりました。今回の調査では飲食店が対象から除かれ、町内商業を営む事業所は五百七十九店(前回調査は五十七年より四十三店、六・九%減)飲食店を除いた数値は、従業者数は二千二百九十二人(同百七十八・六・九%減)となりました。

年間販売額は三百八十三億三千万円(同十二億六千万円、三・四%増)で一店あたりの平均額は六千六百二十万円、従業者一人あたりの平均額は千六百七十二万円となります。

開・閉店の時間別店数(小売のみ調査を見ると、開店は午前八時から九時、閉店は午後七時から八時がそれぞれ二百店を超え最も多くなっています。

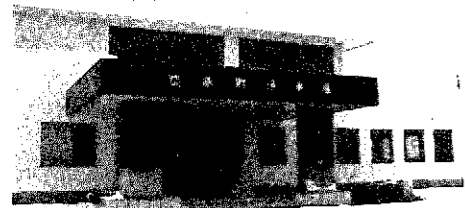

完成間近の新浄水場

安定給水を目指して五十七年度に五か年継続事業として着手した第四次拡張工事も順調に進み、浄水場新設工事もほぼ完成に近づきました。三月三日から試運転に入っており、六月中旬から水道課移転

**4月14日から鷺ノ木へ**

らの給水開始に備え、四月十四日(日)から水道課事務所を鷺ノ木内の新浄水場に移転することになりましたので間違ったないようにお願いします。

移転先 鷺ノ木、八五番地  
電話番号 722164

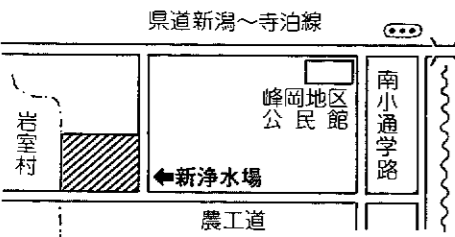

**確定申告……もう1度確かめて**

昭和六十年分の所得税の確定申告は三月十五日まででしたが、ついうっかり申告を忘れたり、申告をした後で計算間違いなどの間違いがあることに気づいた方はいますか。

もう一度確認し間違いがあったときは次の手続きで訂正してください。

**税額を多く申告していたとき**



申告した税額が多かったことに気づいたときは正しい金額にするため「更正の請求」ができます。この請求ができる期間は昭和六十二年三月十六日までで必要用紙は税務署に用意してあります。

**税額を少なく申告していたとき**

申告した税額が少ないことに気づいたときは正しい金額にするため「修正申告」をしてください。修正申告は税務署から更正を受けるまではいつでもできます。税務署の調査などを受けた場合は加算税がかかりますので早めに申告する方が有利です。

**申告を忘れていたとき**

確定申告を忘れていたときは、すぐに申告書を提出してください。



今年の納税相談風景

この期限後申告は税務署の決定を受けるまでならいつでもでき、加算税も5%で済みますが、税務署の調査などを受けた場合は10%の加算税となります。

くわしくは巻末税務署 72235

5へ

スポット浴び老人いきいき



町、社会福祉協議会、老人クラブ連合会では第七回老人芸能大会を三月十六日、文化会館で行い、生きがい対策教室や各地区の老人クラブなどに所属する二百人余りが唄や踊りなどを発表しました。

お年寄りたちは大ステージの上で赤や青のスポットを浴び、心地よさそうに日ごろから練習を重ねた芸を次々に披露。観覧に訪れた家族や友人も拍手と声援を送っていました。

老人家庭を防火査察

火災による死者のうち、自力による避難が難しい身体不自由者や老人などが多いことから消防署では、三月一日から民生委員と蒲原ガス(株)の協力を得て一人暮らし老人と寝たきり老人の家庭を対象に防火査察を行っています。

春とはいえまだ寒さが残る中、暖房器具をかたずけるにはちよつと早過ぎます。丸山セツさん(二区II写真)のお宅でも避難口の確保、灯油などの燃料の置場所、火の元等は大丈夫かを点検し、火の取り扱いの注意をお願いしました。

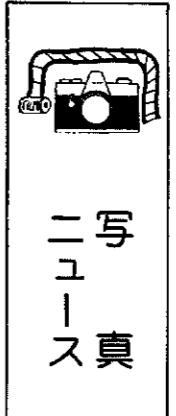

将棋駒とにらめっこ

公民館では三月十六日、子供将棋大会を行い二十人が参加、A、B、Cの三クラスに分れ、一人約五試合のリーグ戦を展開しました。

我が子の腕前を見物しようとする将棋好きのお父さんも応援にかけつけ、チビッコ棋士は一手一手をじっくりと考え、四十枚の駒とにらめっこ熱戦を繰り広げました。

各クラスの優勝者は次のとおり。

(A) 相馬智晴(グリーンハイ)

(B) 沢栗慎也(葉萱場)

(C) 山崎寛晶(赤錆)



農地転用許可を一部緩和

近年、社会経済情勢が変化していることから、農地法に基づく特定地域内の農地転用許可基準の緩和や、許可事務の迅速・簡素化を図られるなど、四点について法令が一部改正されることになりました。

くわしくは農業委員会(役場内 723131)へ問合せてください。

**ちよつとひとこと**

保健婦から

受精検査 5人に1人が肥満体

**スリムが防く成人病**

一般に「ズボンのベルトの穴が一つ多くなると寿命が三年縮まる」と言われます。

肥満は脂肪細胞の中に過剰な脂肪が蓄積されて起こり、この脂肪は心臓や血管、肝臓など、あらゆる臓器の中まで入り込み、働きを邪魔し、やがては心臓病、糖尿病などの成人病をひき起こします。

成人では体重が標準体重(身長1.00)×0.9の1.20%を超える場合を肥満といえます。

昨年、総合検診の判定から精密検査を受けた千人のうち、この肥満に該当する人が二百三人(20.1%)もいました。

総合検診で肥満と判定された

半年で五キロ減少し初めは万歩計の針もなかなか進まず辛かった一万歩も今ではすっかり習慣になりました。

A子さん(主婦)は家族のすずめもあつて減量に挑戦。自分ができることを考え、毎日一万歩歩くことにしました。家事だけでは三千歩に満たないと朝晩散歩に出かけ、好きな甘いものも避け、毎週一回体重計に上がってグラフに記入、努力を続けました。

ちよつとひとこと

オハイ!

**体かっくり 12**

肩が痛い、腰が張るなどの異常が表れた体のひずみといわれるものがない、曲げやすく伸ばしやすい方向へ重点的に体を動かすことがコツです。

このやり方が体のひずみを緩和させるといいます。息を吐きながら体を動かすと楽で吸気より呼気が効果的です。(体育課)

**効果的な呼吸 操体法(2)**

呼吸(長く)

呼吸(短く)

両手を上へ上げる

爪立ち

3~5回

ゆったりと自然体で立つ

腰を押すように

3~5回

カカト浮く

カカト浮く

重心

体を捻って、顔の向く方の足に重心をかける

3~5回

カカト浮く

重心

**善意**

社会福祉に役立ててほしいと小川虎男さん(東六区)から浄財のご寄付をいただきました。どうもありがとうございました。



### 4月から新献血制度

希望に  
よ 400 ミリリットル採血も

### 61年度

#### 献血車ゆうあい号来町日程

| 年月日(曜)         | 献血会場        |
|----------------|-------------|
| S 61. 4. 7(月)  | 役場          |
| 5. 7(水)        | 午前 総合庁舎     |
|                | 午後 役場       |
| 5. 21(水)       | 町立病院        |
| 6. 18(水)       | 午前 役場       |
|                | 午後 税務署      |
| 7. 1(火)        | 西蒲原土地改良区    |
| 7. 24(木)       | 午前 役場       |
|                | 午後 丸善精機(株)  |
| 8. 6(水)        | 巻町公民館       |
| 8. 28(木)       | 役場          |
| 9. 12(金)       | 役場          |
| 9. 19(金)       | 水倉組(株)      |
| 10. 8(水)       | 午前 役場       |
|                | 午後 税務署      |
| 10. 22(水)      | 午前 総合庁舎     |
|                | 午後 北日本食品(株) |
| 11. 6(木)       | 役場          |
| 11. 28(金)      | 興農館高校       |
| 12. 4(木)       | 役場          |
| S 62. 1. 20(火) | 巻農業高校       |
| 1. 21(水)       |             |
| 2. 2(月)        | 巻工業高校       |
| 2. 3(火)        |             |
| 3. 11(水)       | 役場          |

※献血時間は午前9時30分から12時、午後1時から3時です。

医学の進歩に伴い手術等の機会が増え、益々、多くの血液が必要となってきました。しかし、今の献血制度では必要なだけの血液を賄い得ない状況になっています。そこで、血液の安定確保のため四月一日から献血制度が生まれ変

わることになり、従来の「二百ミリリットル献血」に加え新たに「四百ミリリットル献血」と血液中の特定成分だけを採血する「成分献血」が導入され、献血の際はこれら三つの中からどれか一つを選ぶこととなります。

献血は年間、約二十回来町する移動献血車「ゆうあい号」で行いますが、三つの献血のうち「成分献血」は設備の関係から献血車ではできません。したがって実際に町内での献血は「二百ミリリットル献血」と「四百ミリリットル献血」の二つとなります。

四五百ミリリットル献血は少ない人数で必要量が安定確保できると同時に、輸血の際に数多くの血液を混ぜ合わせなくてもすむため肝炎などの感染やそのほかの副作用も減らせ安全性が得られる採血方法で、世界各国でも行われており、

| 採<br>血<br>基<br>準 | 200ミリリットル採血          |                      | 400ミリリットル採血      |  |
|------------------|----------------------|----------------------|------------------|--|
|                  | 年齢                   | 16~64歳               | 18~64歳           |  |
| 体重               | 男子45kg以上<br>女子40kg以上 | 男子50kg以上<br>女子45kg以上 |                  |  |
| 採血間隔             | 1か月以上                | 男子3か月以上<br>女子4か月以上   |                  |  |
| 年回実施回数           |                      | 男子3回以内<br>女子2回以内     |                  |  |
|                  |                      |                      | ※200ミリリットル採血の経験者 |  |

※年間総採血量・男子 1,200ミリリットル以内、女子 800ミリリットル以内

医学的にもその安全性は十分に確認されています。血液は人工的に造ることはできません。あなたのさしのべた腕が尊い生命を守ります。新しくなった献血制度にご協力をお願いいたします。なお、次の採血基準があります。



子供と高齢者を交  
通事故から守ろう  
春の全国交通安全全運動  
4月10日~15日

「怖いのは、消したつもりと、消えたはず」を統一標語に四月一日から七日まで県下いっせいに春の火災予防運動が実施されます。

### 4/1~7 春の火災予防運動

えはもちろんのこと、もしものときにあわてずに適切な行動がとれるよう、日ごろから家族で話し合い、万に備えておきましょう。消防署と消防団では期間中、広報巡回、警鐘の点打、防火パレードなどを行い火災予防を呼びかけます。

### 週に一度はテレホンガイド

#### 町情報がいっぱい

町では二十四時間体制の情報サービス「広報まきテレホンガイド」(☎3600)を行っています。

休日救急当番医、乳幼児の検診、町の催し、さらには健康シリーズ「食事と病気」を紹介。ダイヤルすれば盛りだくさんの情報がなかなかバックグラウ

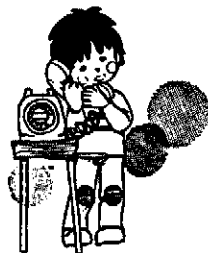

ンドミュージックにのってあなたの耳元へ流れます。情報の切り換えは毎週月曜日。あなたの暮らしに役立てていただこうと生活に密着した情報を三分間に収めてあります。週に一度はご利用ください。

# 広報 まき村 知世 版

1986.3.25

発行/新潟県巻町 編集/企画課 ☎72-3131 毎月2回 10日・25日発行

No.25

### 電話番号を変更

役場内の電話交換機人替に伴い、四月一日から、体育課、文化会館、巻町社会福祉協議会の電話番号が次のように変わります。間違いのないようご注意ください。

(四月一日以降の電話番号)

体育課：役場内 ☎ 3131  
 文化会館：..... ☎ 2219  
 巻町社会福祉協議会：役場内 ☎ 3131

### ジュニアへらぶな釣大会

仁箇観光協会、巻へらぶな釣研究会、巻町観光協会では、ジュニアへらぶな釣大会を行います。正しい釣マナーで大ものを釣り上げてください。重量賞、大型賞、参加賞が用意しています。

と き 四月十三日(日)午前六時集  
 合 四月十三日(日)午前六時集

と ころ 仁箇堤  
 対 象 小中学生(二百人で締切)  
 申 込 み 参加費五百円を添えて  
 巻町観光協会(商工観光課内 ☎ 3131) または、さわだ釣具店、丸幸商店、石黒釣具店、阿部スポーツ(漆山)へ

### 4月6日(日) 角田山山開き



早春を迎え、登山シーズンがやってきました。町では、次のとおり角田山山開きを行います。あなたも山頂から、眼下に広がる日本海や蒲原平野を眺めながら昼食を楽しんでみませんか。

と き 四月六日(日)午前十一時三十分(式典開始)

と ころ 角田山山頂「向陽観音堂」

持 ち 物 昼食

登 山 コー ス 稲島コース、五ヶ峠コース

※午前九時に役場前からマイクロバスで出発します。下山は各自自由行動になります。雨天の場合、公民館稲島分館で式典を行います(雨天の場合、マイクロバスは十時三十分に出発)

## 4月の燃えないゴミ収集日

| 収 集 地 区   | 日 (曜)       |
|---|-------------|
| 松野尾、新月、大原、松山、越前浜、四ツ郷屋   | 7(月)、21(月)  |
| 角田浜、五ヶ浜   | 14(月)、28(月) |
| 本町通り、東仲道、仲道、西仲道、宮小路   | 1(火)、15(火)  |
| 駅通り、四ツ谷通り、渡り場、仲江通り、東仲江通り、旧中江筒通り、変電所通り、文化通り                              | 8(火)、22(火)  |
| 赤錦、安尻、下和納、島工業団地   | 2(水)、16(水)  |
| 漆山3~8ノ丁、東町、県道巻白根線待避所  | 9(水)、23(水)  |
| 草薙道、東6区(国道116号線から西側、ただし、国道沿いを含む)  | 3(木)、17(木)  |
| グリーンハイツ、東6区(国道116号線から東側、ただし国道沿いを除く) 湯頭、桜林、栄町、並岡、馬堀、河井、柿島、山島、漆山1~2ノ丁 巻東中 | 10(木)、24(木) |
| 東浦通り、西浦通り、西川堤防~割前線  | 4(金)、18(金)  |
| 3区、堀山団地、高校通り、旧財務事務所通り、巻南小、巻北小、給食センター                                    | 11(金)、25(金) |
| 竹野町、前田、仁箇、布目、稲島、伏部、松郷屋、平沢、福井、峰岡、舟戸、上木島、下木島、鷺ノ木、天神町、巻西中                  | 5(土)、19(土)  |
| 桔梗ヶ丘、中郷屋、葉置場、割前、東汰上、羽田、県道横山巻線、鑑湯、農業大学校                                  | 12(土)、26(土) |

### 燃えるゴミはこれまでどおり

#### — 4月のゴミ収集 —

四月のゴミ収集を次の日程で行いますので、ご協力をお願いいたします。ゴミは、指定された日に指定されたゴミだけを出してください。なお、近日中に、六十一年度ごみ収集カレンダーを配布します。

▽燃えるゴミ、燃えないゴミ(ビニール、プラスチック、皮)：  
 .....これまでどおり  
 ▽燃えないゴミ(セトモノ、ガラス、金属類)：.....表のとおり

体育施設利用説明会... 4月10日(木)午後7時30分から町営体育館、体育施設の使用を希望する方はお集まりください。

4~6月の保健事業

赤ちゃんの健康のために

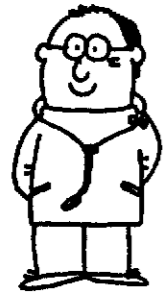

ママ忘れないでネ

三種混合(二種混合)予防接種 24~48か月の幼児

| 月日    | 時間              | 場所        | 対象                            |
|-------|-----------------|-----------|-------------------------------|
| 4.30水 | 13:30~<br>14:30 | 巻町<br>公民館 | 昭和57年5月1日から59年4月30日までに生まれた幼児  |
| 6.6金  |                 |           | 昭和57年6月7日から59年6月6日までに生まれた幼児   |
| 6.27金 |                 |           | 昭和57年6月28日から59年6月27日までに生まれた幼児 |

三種混合予防接種は、ジフテリア、百日咳、破傷風を予防するための注射です。すでに百日咳にかかった幼児は、二種混合予防接種を受けます。

第I期(3回)終了後、1年から1年6か月の間に第II期(1回)の注射を受けます。生後24か月から48か月の間に接種を完了してください。

母子手帳とみどり色の問診票をお持ちください。二種混合予防接種は午後2時20分から始めます。

日本脳炎 3歳以上の幼児

| 月日    | 時間              | 場所        | 対象地区等                       |
|-------|-----------------|-----------|-----------------------------|
| 5.8木  | 13:30~<br>14:30 | 巻町<br>公民館 | 漆山、松野尾、角田、峰岡、五・二地区、赤猪       |
| 5.9金  |                 |           | 1~13区、東6区、堀山団地、グリーンハイツ、桔梗ヶ丘 |
| 5.19月 |                 |           | 5月8日の予防接種を受けた幼児             |
| 5.22木 |                 |           | 5月9日の予防接種を受けた幼児             |

この予防接種は、3歳から15歳までに行います(有料の予防接種で希望者だけ受けます。1回ごとに100円、接種後に徴収します)。初めて受ける年は1~2週間の間隔をおいて2回、翌年1回注射を受け、あとは最大限4年に1回の追加接種を受けます。

母子手帳とオレンジ色の問診票をお持ちください。

ツベルクリン反応検査・BCG接種 6か月~3歳の乳幼児

| 種別         | 月日    | 時間              | 場所        | 対象  |
|------------|-------|-----------------|-----------|---|
| ツベルクリン反応検査 | 6.11水 | 13:30~<br>14:30 | 巻町<br>公民館 | 生後6か月~3歳のBCGを受けたことのない乳幼児(漆山、松野尾、角田、峰岡、五・二地区、赤猪)       |
| BCG接種      | 6.13金 |                 |           | 6月11日のツベルクリンを受けた乳幼児                                   |
| ツベルクリン反応検査 | 6.18水 |                 |           | 生後6か月~3歳のBCGを受けたことのない乳幼児(1~13区、東6区、堀山団地、グリーンハイツ、桔梗ヶ丘) |
| BCG接種      | 6.20金 |                 |           | 6月18日のツベルクリンを受けた乳幼児                                   |

ツベルクリン反応検査は、結核に対する免疫があるかどうか調べる検査で、BCG接種は、結核を予防するためにツベルクリン反応が陰性の乳幼児が受けます。

以前、BCG接種を受けた乳幼児とポリオ生ワクチン投与、麻疹接種の前後1か月以内の乳幼児は受けられません。

母子手帳をお持ちください。また、BCG接種のときは、ツベルクリンの際に渡された問診票もお持ちください。

③接種をした日は、はげしい運動、入浴をさけてください。

④接種後、2~4週間で、あわつぶほどのふくらみができ、やがて、かさぶたになって落ちます。この間、そのか所をもんだり、こすったり、ばんそうこうをはったりしないで、いつも清潔にしておいてください。

- ◆BCG接種後の注意
- ①接種部位を日陰で乾かしてから肌着にうでを通してください。
  - ②接種部位をもんだり、こすったりしないでください。

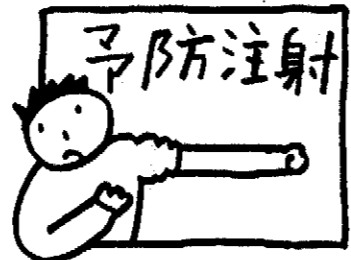

健康相談日新設 妊婦もどうぞ

とき 4月12日(日) 午前9時から11時30分まで

ところ 役場1階相談室

内容 一般健康相談

相談員 町の保健婦、栄養士

町では、町民の健康に対するいろいろな心配ごとに対し、4月より毎月第2土曜日を健康相談日とすることにしました。妊婦の方は、母子手帳発行と同時に相談に応じます。みなさんお気軽にご相談ください。

母親教室 妊婦

| 月日    | 集合時刻  | 場所        | 対象        |
|-------|-------|-----------|-----------|
| 6.6金  | 13:30 | 巻町<br>公民館 | 妊娠19週までの人 |
| 6.20金 |       |           | 妊婦20週以降の人 |



もうすぐ母親になる方に丈夫な赤ちゃんを産み育てる正しい知識を身につけてもらうための教室です。

3時間くらいかかります。

母子手帳をお持ちください。

3・4か月児健診

| 月日    | 集合時刻  | 場所 | 対象                  |
|-------|-------|----|---------------------|
| 4.17木 | 13:30 | 役場 | 昭和60年12月、61年1月生まれの人 |
| 6.19木 |       |    | 昭和61年2・3月生まれの人      |

内科検診のほか、先天的に股関節がはずれているかどうか調べます。

1時間30分くらいかかります。

母子手帳をお持ちください。

9・10か月児健診

| 月日    | 集合時刻  | 場所 | 対象             |
|-------|-------|----|----------------|
| 4.22火 | 13:30 | 役場 | 昭和60年6・7月生まれの人 |
| 6.24火 |       |    | 昭和60年8・9月生まれの人 |

内科検診を行います。

1時間30分くらいかかります。

母子手帳をお持ちください。

1歳半児健診

| 月日    | 集合時刻  | 場所 | 対象            |
|-------|-------|----|---------------|
| 4.15火 | 13:30 | 役場 | 昭和59年9月生まれの人  |
| 5.13火 |       |    | 昭和59年10月生まれの人 |
| 6.10火 |       |    | 昭和59年11月生まれの人 |

内科・歯科検診を行います。

昼食後歯を磨き、以後物を食べさせないでください。

1時間30分くらいかかります。

母子手帳をお持ちください。

3歳児健診

| 月日    | 集合時刻  | 場所 | 対象             |
|-------|-------|----|----------------|
| 5.20火 | 13:30 | 役場 | 昭和58年2・3月生まれの人 |

内科・歯科検診・尿検査を行います。

昼食後歯を磨き、以後物を食べさせないでください。

1時間30分くらいかかります。

母子手帳をお持ちください。

募集欄

町民体力テスト

とき 四月六日(日)午前九時三十分集合

ところ 町営体育館

対象 小学生以上の方

参加費 百円(保険料)

持ち物 ズック

参加希望者は、運動ができる服装で、当日、町営体育館に集まってください。

ジュニア軟式テニス教室

対象 小学五年生

定員 十二人

とき 四月から来年三月までの毎週日曜日・祭日、午後一時から二時三十分まで

ところ 町営体育館

会費 年間千五百円

申込み 四月十日(木)までに体育課 ☎3131へ

対象 小・中学生

とき 毎週日曜日、午前八時から十時まで

ところ 巻南小グラウンド

持ち物 サッカーボール(四号) ヒモつきズック

会費 年間千五百円

申込み 四月十日(木)までに体育課 ☎3131へ



婦人交通指導員

巻地区交通安全協会巻支部では、保育園児や小学校児童などの交通安全指導に協力していただく婦人交通指導員を募集します。

▽応募資格

普通乗用自動車以上の運転免許を有する二十歳以上の女性で巻地区に居住する方

▽申込み

履歴書同封の上、巻地区交通安全協会巻支部事務局(環境課内)

高生産農家第五期生

町では一千万円以上の農業所得を確保できる高生産農家を育成しています。今年も次のとおり募集します。

定員 四十三人

申込み 四月十二日(土)までに農政課 ☎3131 または各農協支所へ



1~15日

# 町民生活カレンダー

🕒=時間  
📍=会場  
👤=対象者

|     |   |      |   |
|-----|---|------|---|
| 1 火 | <ul style="list-style-type: none"> <li>■春の火災予防運動（7日まで）</li> <li>■エイプリル・フール</li> </ul>   | 9 水  | <ul style="list-style-type: none"> <li>■消防市街地演習🕒14:00~15:00 📍西浦通り</li> <li>■町立病院小児科午後休診</li> </ul>  |
| 2 水 |   | 10 木 | <ul style="list-style-type: none"> <li>■体育施設利用説明会🕒19:30~ 📍町営体育館</li> <li>■婦人週間（16日まで）</li> </ul>  |
| 3 木 |   | 11 金 | <ul style="list-style-type: none"> <li>■消費生活苦情相談🕒13:30~15:30 📍役場1階相談室</li> <li>■健康づくり教室🕒9:30~15:00 📍3区集会所</li> <li>■町立病院小児科午後休診</li> </ul>  |
| 4 金 | <ul style="list-style-type: none"> <li>■小学校入学式</li> </ul>   | 12 土 | <ul style="list-style-type: none"> <li>■健康相談🕒9:00~11:30 📍役場1階相談室</li> <li>■映画「ドン松五郎の生活」「阿羅漢」🕒1回目13:00~、2回目18:30~上映 📍文化会館※前売券一般1,100円、中学生900円、小学生700円(当日200円増)</li> </ul>            |
| 5 土 | <ul style="list-style-type: none"> <li>■町立保育園入園式</li> <li>■中学校入学式</li> </ul>  | 13 日 | <ul style="list-style-type: none"> <li>■ジュニアへらぶな釣大会🕒6:00集合 📍仁簡堤</li> <li>■休日救急当番医[外科]竹前医院 ☎️📍2809 [内科]遠藤医院(西川町) ☎️📍882204</li> <li>■休日営業スタンド長島石油店国道、日進、笹川農機店白由、樋口石油巻インター</li> </ul> |
| 6 日 | <ul style="list-style-type: none"> <li>■町民体カテスト🕒9:30集合 📍町営体育館</li> <li>■角田山山開き🕒11:30~ 📍角田山山頂</li> <li>■休日救急当番医[外科]県立吉田病院 ☎️📍25111 [内科]吉田医院(西川町) ☎️📍86650</li> <li>■休日営業スタンド加藤油店巻、樋口商店巻、田辺石油巻インター、ヨネヤ松野尾、長島石油店巻</li> </ul> | 14 月 | <ul style="list-style-type: none"> <li>■ツベルクリン反応検査（巻東中）</li> </ul>  |
| 7 月 | <ul style="list-style-type: none"> <li>■春の全国交通安全運動（15日まで）</li> <li>■献血🕒9:30~15:00 📍役場南口</li> <li>■世界保健デー</li> </ul>   | 15 火 | <ul style="list-style-type: none"> <li>■1歳半児健診🕒59年9月生まれの幼児🕒13:30集合 📍役場3階大会議室</li> <li>■ツベルクリン反応検査（松野尾小、越前小）</li> <li>■町立病院小児科午後休診</li> </ul>  |
| 8 火 | <ul style="list-style-type: none"> <li>■花まつり</li> </ul>   |      |   |

町立病院小児科では、乳幼児の検診などのため、午後から休診することもあります。  
町民生活カレンダーでお確かめください。

**健康のために 赤ちゃんの**

**1歳半児健診**

対象 59年9月生まれの幼児

とき 4月15日(火)午後1時30分に集合

ところ 役場3階大会議室

※歯科検診もありますので、昼食後歯を磨き、以後、物を食べさせないでください。

**愛犬のために 登録と予防注射**

年一回の犬の登録と予防注射を次の日程で行いますので、犬を飼っている方は、必ず受けてください。

なお、当日、都合の悪い方は、最寄りの獣医で受けてください。

料金 登録料 二千円  
注射済票 四百円  
注射料 二千二百円

持ち物 印鑑、愛犬手帳（記録も  
れのないよう）料金（つ  
り銭のいらぬよう）

**今月の納税**

国民健康保険税第六期  
納期限 三月三十一日  
期限内に税金を納入  
してください。

**銃砲刀剣類の登録審査会**

とき 四月十五日(火)

ところ 県庁十七階一七〇二会議室

くわしくは社会教育課 ☎️📍72332  
9へ

**巡回の日程**

| とき                 | ところ             |
|--------------------|-----------------|
| 10:00~10:30        | 四ツ郷屋分館、入徳館野外研修場 |
| 4. 3 木 11:00~11:30 | 農協角田支所、峰岡支所     |
| 13:30~14:00        | ふるさと会館、農協松野尾支所  |
| 10:00~12:00        | 役場              |
| 4. 4 金 13:00~15:00 |                 |
| 13:00~14:00        | 馬堀分館            |

消防市街地演習…昭和48年に発生した町最大の火災・寺町火災を教訓に、4月9日(水)午後2時から3時まで西浦通りで行います。