

# 広報 まき

1981

4/25

発行／新潟県巻町

編集／企画課

昭和53年11月2日第3種郵便物認可  
毎月2回 10日・25日発行 1部20円

第362号

## 県道沿いの 空カンを回収

峰岡中学校

四月十四日午後、峰岡中学校（吹井惇校長）では、今年も校区内の県道沿いでゴミ捨いの奉仕活動を行いました。  
弥彦へ続く県道新潟・寺泊線は行楽のマイカーがひんぱんに通るため、道路沿いは心ない車から投げ捨てられた空カン・空ビンが所狭しと場所がっています。当日は修学旅行中の三年生を除く、二年生百七人が参加。青少年赤十字の旗を先頭に手に手にビニール袋を持ち、リヤカーを引きながら、二班に分れて往復約十キロのゴミ回収作業に汗を流しました。



人口 28,668(-204)  
男 14,002(-142)  
女 14,666(-62)  
世帯数 7,241(+287)

3月31日現在

( ) 内は前月比

# 56年度病院事業会計

## 3,800万円の黒字を見込む

### 中央診療棟オープンは8月1日を予定

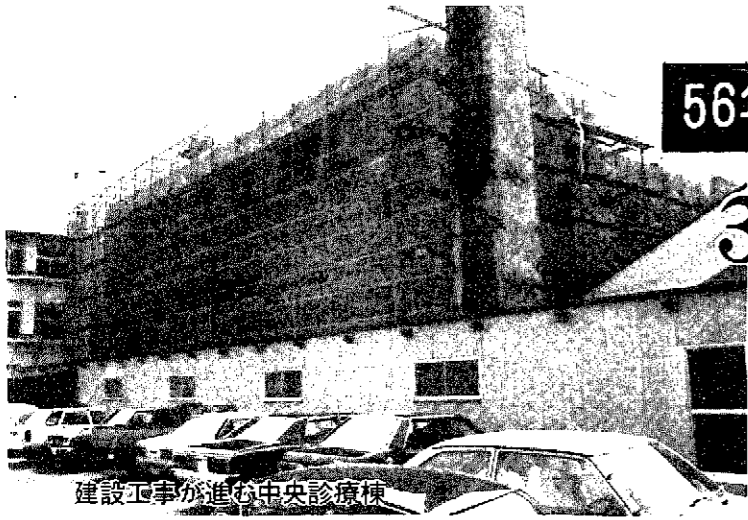

建設工事が進む中央診療棟

#### 就任のごあいさつ



院長 今井 十郎 (56歳)

このたび、筑波副院長の退職に伴いまして、町立巻病院院長に就任いたしました。

現在病院は中央診療棟の工事が始まっており、医療施設の充実や患者さんの増など大事な時でございます。大任ではございますが、病院のために全力を尽くし努力いたしますのでございます。なにとぞ格別のご指導・ご鞭撻を賜りますようお願い申し上げます。

#### 退任のごあいさつ



前院長 筑波 朗 (64歳)

三月末日をもちまして町立巻病院を退職いたしました。院長就任以来二十四年六か月の

町では昨年十二月から、町立巻病院施設の近代化をより一層推進するため手術室、レントゲン室、病室を一語にした三階建ての中央診療棟の建設に取り組んでいます。中央診療棟は六月末に完工し、一か月の準備期間をかけた後、八月一日からオープンする予定にしています。

五十六年度予算の編成にあたっては、施設の近代化や病床数の増加を考慮し、業務の予定量を積算しました。これによると、現在の病床百六十床(一般病床百四十床、伝染病床二十床)に、八月一日から一般病床五十床が加わり計二百十床となることから、入院患者を年間約四万九千二百七十八人、外来患者を年間約五万二千七百四十人と見込んでいます。また、建設改良計画として①中央診療棟増築工事費(継続事業)

益勘定留保資金(減価償却費など)一千六十四万七千円で補てんすることになっています。

また、診療収益に対する薬品費(薬品購入額)の割合も約三十八%と依然として大きいため、病院当局では医師及び薬局と協力して、三十五%以内に抑えるよう努力することになっています。

町と巻病院では、中央診療棟の増築にとりまわらない、外科医師を一名五月から増員するほか、内科や整形外科の医師増員も検討しています。

# 農村総合整備モデル事業

## 宅地排水路や道路など整備

### 総事業費 十八億円、七年間で実施



### 部落アンケート調査結果表

#### ★緊急に整備を要するもの

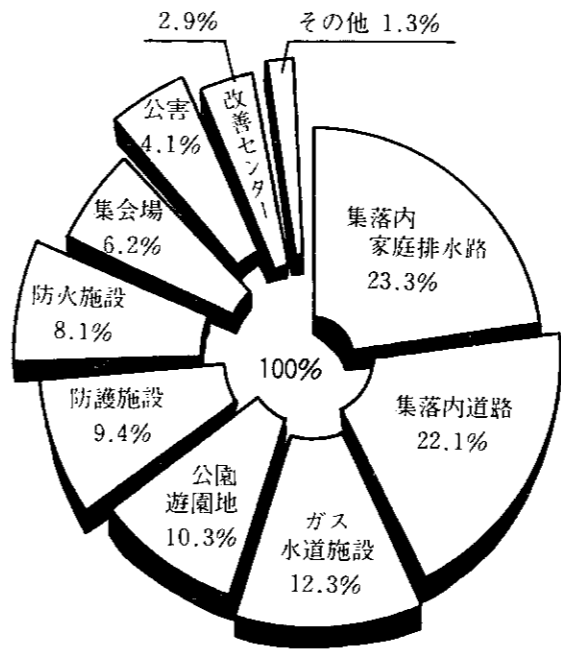

五十五年度作成の同整備計画書は三百五十八ページにもわたるぶ厚いもので、農村の現状や問題点整備が望まれるものなどを、アンケート調査や聞き取り調査、部落座談会、部落役員会などを通じて地域住民の皆さんの意向、要望事項を取りまとめ反映させました。

これは、五十七年度から七か年間をかけて実施する同モデル事業の総事業費おおよそ十八億六千万円の三倍以上にもなるため、町では、各集落の実態を考慮しながら協議し、モデル的なものについて実施して行くことにしています。すなわち、第二次の五十六年

の整備は延長約二十二年にものまりました。ほかに、集落内の防災安全施設として防火水槽の設置や農村公園などの建設が望まれています。

#### コメント



十嵐一ニさん (柿島)

集落内の宅地排水が農業用水路に直接流れ込んでおり、汚染が日だつてきていますので、宅排と合わせて農業排水路の整備もお願いしています。



高橋泰二さん (松野尾)

集落内の道路整備が遅れています。道がせまく、曲がりくねっており、生活面で支障をきたしているため、ぜひとも整備をお願いいたします。

#### ご利用ください 送迎マイクロバス

町立巻病院では六年前から、巻駅と病院間をマイクロバスで、患者さんの送迎を続けています。運行は日曜日を除く毎日、午前中に三往復していますので、ぜひご利用ください。

▼巻駅前発：午前九時十分、九時五十分、十時十分。  
▼巻病院発：午前十時、十時五十分、十一時十五分。

永きにわたり無事責務を果し得ましたことは、ひとえに皆様のご指導とご支援のお蔭と深く感謝申し上げます。今後は、町立巻病院の嘱託医として微力を尽す所存でございますので、今まで同様ご指導・ご支援のほどをお願い申し上げます。

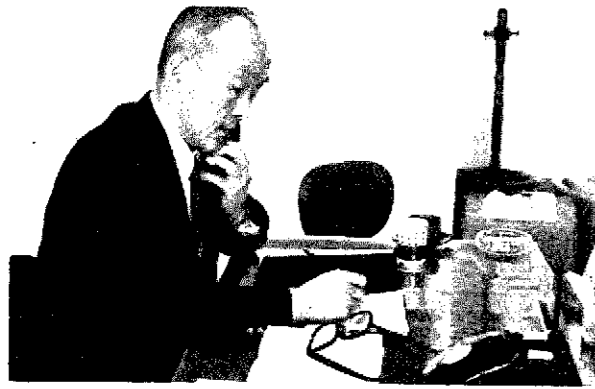

# 福祉相談電話が開設

## 気軽にどうぞ

### ☎33377

福祉相談電話がこの四月から、西浦原社会福祉事務所内に開設され、業務を行っています。

この電話は、日常生活の悩みごとなどについて相談に応じるためのもので、専門の福祉相談員が皆さんの相談に直接応じています。電話番号は③3377で、管内の西浦原一町村のすべての相談を受け付けており、相談内容によっては個別に面接し問題の解決に向けて助力します。また、急を要する相談内容であれば、すぐにも出向いて対処する態勢を取っていますので、お気軽にご相談ください。

保に努めています。

水利使用変更（拡張にともなう増量）については、現在策定中の「基本計画」に基づき進めています。

これにより新年度においては、事業認可申請及び施設計画など具体的な準備を進め、これにともなう経費などについても、はっきりとした時点で補正予算を組むこととしています。

町では、公共料金はできるだけ引き上げないようにと、水道料金を五十年四月以降七年間据え置いとされています。事実、巻町の水道料金は県下で最も安いほうで、家庭用十立方メートル（一カ月）で四百五十円。ほとんどの市町村が八百円から九百円台ですから、町の水道事業がいかに経営努力を続けてきたか、おわかりいただけるものと思います。

しかし、ここ二、三年は水の使用量の伸びが頭打ちになってきて

いるのに対し、経費は逆にますます増大しており、すでに利益をあげることもできなくなっています。

五十七年度以降は繰越利益剰余金が底をついたため、赤字決算の穴埋めをすることも、施設整備に投資することもできなくなっています。

来年度は健全な事業運営を図るためにも、水道料金の改定は避けられない見通しとなっています。

相談員は前巻南小学校長の堀秀円さん（六十歳）と写真Ⅱです。

堀さんは長年児童教育の分野で尽力されてきたベテランで、旧巻小学校長、巻南小学校長時代の六年間は自ら特殊学級の面倒を見てきました。その温厚で真摯な人柄は、父兄はもとより、各界の人たちから人望を集めています。

「これまでの経験を生かして良い相談員になりたい」と語る堀さんは、電話の応対に忙しい毎日です。電話の相談は、月曜日から金曜日まで午前八時三十分から午後三時三十分まで、土曜日は午前八時三十分から十一時までです。

相談内容は、社会福祉全般に関することです。個人の秘密は厳重に守られますので、ためらわずにご相談ください。

# 56年度水道事業会計

## 水道料金は据え置き 赤字予算で編成

### 水道料金に占める 給水原価の割合

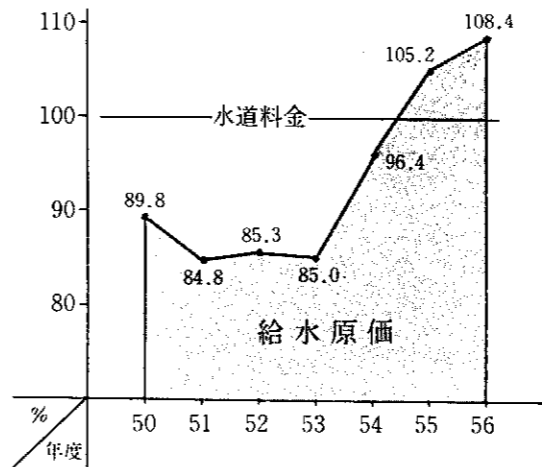

※給水原価とは水1m<sup>3</sup>をつくるのに必要な費用をいいます。

水道事業は町の企業会計として独立採算性を主軸に、公共性と経済性の二面の調和を図りながら、経営基盤の充実強化に努めてきました。

しかし、最近の水道事業会計は水需要の伸びが横ばいとなり大幅な増収は期待できない反面、費用は人件費、動力費をはじめ一般経費の増加にともない総体的に収益を上回る状況であり、非常に厳しい局面をむかえております。

五十六年度予算の編成にあたっては、収支見込みが赤字となりませんが、繰越利益剰余金で補てんが可能なため、料金改定を見送り現

行料金のままで事業収益の算定を行いました。

このため、五十六年度予算は約九百万円の純損失を生じることを見込んだ予算となりました。

《五十六年度予算の内訳》

① 経常的予算：事業収益一億六千二百九十八万八千円、事業費用一億六千九百四十九万九千九百九十二千円の損失額を見込みましたが、これは繰越利益剰余金で補てんすることとしています。

② 資本的予算：資本的収入九十八万八千円、資本的支出四千三百五十七万八千円、資本的支出四千三百五十七万八千円の不足額を見込みましたが、これは当年度分損益勘定留保資金（減価償却費など）一千三百七十七千円及び繰越利益剰余金処分額三千二百一十二万一千円を補てんすることとしています。

③ 新年度の業務の予定量は、①給水契約件数七千二百件②年間総給水量（有収水量）二百九十一万立方メートル③一日平均給水量（有収水量）七千九百七十三立方メートル④主要な建設改良事業：①配水管布設工事の事業費二千三百九十万円②消火栓設置工事などの事業費百七十八万二千円を予定しています。

また、町では夏期を中心とする水需要のピーク時に、必要な水量を安定供給できるよう、水利の確

### ＜事業収益＞

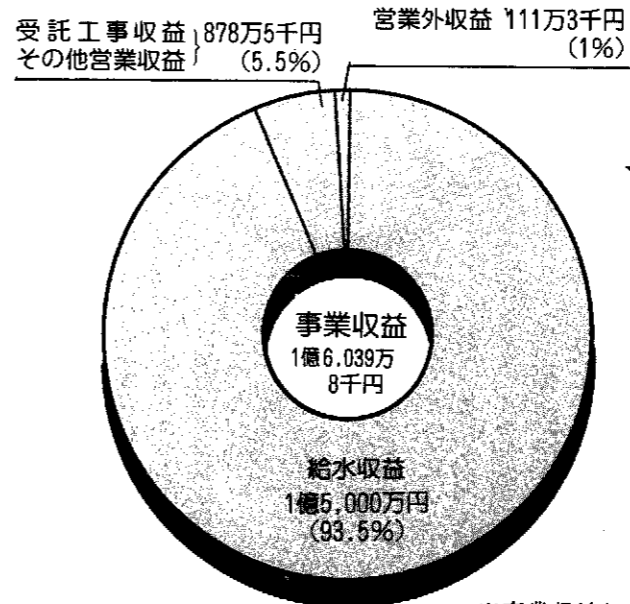

### ＜事業費用＞

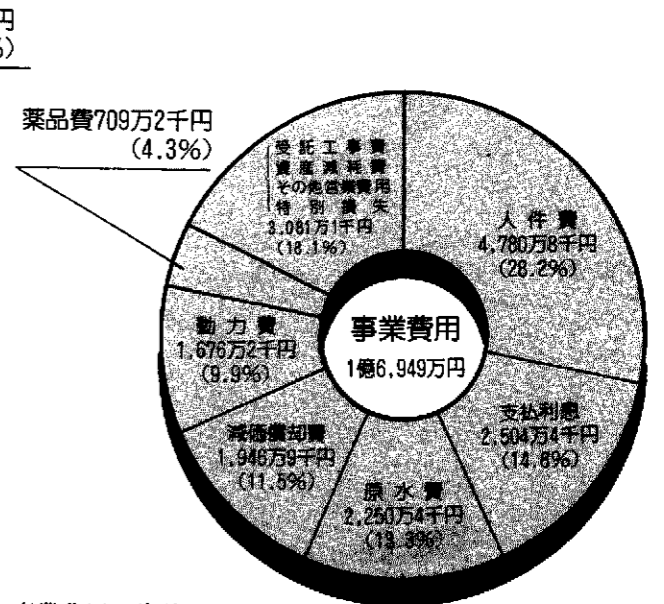

※事業収益と事業費用、差引き910万円の赤字会計

## 労働時間の「特例」廃止

### 商業・サービス業も 八時間労働制に……

#### 四月から段階的に実施

労働基準法では「使用者は、休憩時間を除き、一日八時間を超えて労働させてはならない」（三十二条）と八時間労働制の原則を定めています。

つまり、一日八時間を超えて労働させる場合には、時間外協定の締結や割増賃金の支払い義務が生じます。

しかし、この規定には「特例」が設けられています。労働基準法は昭和二十二年に制定されましたが当時の荒廃した社会経済情勢からして、全産業一律に八時間労働制を適用することが困難と思われるなど、「例外」を設ける必要のある業種、たとえば商業・サービス業については、九時間労働制が認められています。

この「特例」規定が四月一日から削除され、「特例」が廃止されることになりました。

しかし、「特例」は商業・サービス業を中心とした中小零細企業（全国百六十万事業所・九百六十万人）の労働者に適用されており

一律・全国的に廃止すると影響が大きいため、昭和六十三年三月三十一日までに段階的に行われることになりました。

廃止後は「すべての業種の労働者に八時間労働制」が適用されることとなります。

〔特例廃止の時期〕

商業（三十人未満の卸・小売業）

理容・美容業、病院、社会福祉施設、興行業（映画製作を除く）、飲食店、旅館、ホテル、娯楽業についての「特例」は、次のような事業所規模区分に応じて廃止されます。

①労働者数が五十一人以上の事業所 昭和五十六年四月一日から。

②労働者数が十人以上五十人以下の事業所 昭和五十八年四月一日から。

③労働者数が一人以上九人以下の事業所 昭和六十年四月一日から。

※なお、③については、廃止の時期については昭和六十年三月三十一日までに中央労働基準審議会を再検討されることになっています。

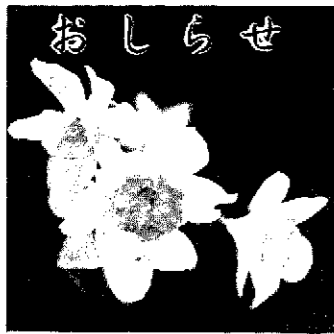

町立巻病院

◆小児科午後からの休診日…5月7日(木)、12日(火)、19日(水)、21日(木)

作業停電

▶5月11日(日)午前9時から正午まで、割前、前田の全部、12区と13区の一部。

▶5月12日(月)午前9時から正午まで、下和納の国道沿い。

▶5月19日(火)午前9時から午後2時まで、巻東中学校工事現場の全部。

▶5月25日(日)午前9時から午後2時まで、柿島、馬堀下組の全部。

▶5月27日(水)午前9時から正午まで、6区、7区、8区の一部。

身体障害者の方に官製はがきを進呈

郵政省では、重度の身体障害者(1級及び2級で満6歳以上)の方に、郵便はがきを無料です。

はがきを希望される方は、お近くの郵便局に身体障害者手帳を提示され、所定の用紙に必要事項を記入して申し出てください。

用紙は郵便局、福祉事務所の窓口にあります。申し出期間は5月31日までです。

町民洋画教室

- ▷とき 毎週木曜日午後7時30分から9時30分まで。
▷ところ 公民館2階研修室
▷対象 一般町民の方ならどなたでも(初心者歓迎)
▷指導 市橋哲夫先生
▷会費 入会金3,000円 毎月500円
▷申込み 5月7日が開校式ですから、6日までに会費を添えて公民館へ申込みを。

春の町民サイクリング

- ▷とき 5月10日(日)午前8時30分までに町営体育館前に集合、9時出発
▷ところ 草沼町野積ドリームランド
▷対象 小学4年生以上の町民
▷参加費 小学生500円、中学生以上700円(往食持参)
▷申込み 5月7日(木)までに公民館内体育課(☎③2030)へ参加費を添えて申込んでください。

少年サッカースクール

- ▷とき 毎週日曜日の午前7時から9時まで
▷ところ 巻高校グラウンド
▷対象 小学4年生～中学2年生
▷会費 月500円
▷指導員 巻高校サッカー部OB
▷申込み 5月31日までに公民館内体育課(☎③2030)へ。

5月1日から印紙税の税額が改定

- ①いままで100円の印紙税がかかっていた文書の印紙税額が200円になるなど、印紙税の税額が2倍に引上げられました。
②商品券、ギフト券などの物品切手で券面金額が記載されていないものであっても、引換給付される物品の価額が明らかなきは、その金額に応じて印紙税がかかることになりました。
③不動産売買契約書、請負契約書などで契約金額が記載されていないものであっても、見積書、注文書などを引用しているときは、その見積書や注文書などに記載されている金額に応じて印紙税がかかります。
※くわしくは巻税務署へ。

5月15日まで労働保険料の申告と納付

56年度の労働保険料(労災保険と雇用保険の保険料)の申告と納付の受付が、5月15日まで行われています。
まだ手続きをされていない事業者の方は、お早めに保険料申告書に保険料を添えて、銀行、郵便局、労働基準監督署、労働基準局または県雇用保険課へ提出しましょう。
本年は労災保険料率が1月1日から雇用保険料率が4月1日から改正されましたので、保険料の算定にあたってはご注意ください。
くわしくは、もよりの労働基準局県雇用保険課におたずねください。

ご利用ください 個人住宅建設資金

住宅金融公庫では、自分が住むための住宅を新築する方に対して個人住宅建設資金の申込みを次の要領で受け付けています。
▷受付締切日 5月28日(木)
▷選定方法 先着順により無抽選
▷融資 木造住宅(80㎡以上)の場合410万円～430万円。65歳以上の老人が同居する場合50万円～150万円の融資額割増し。
▷利率 年5.5%
▷返済 木造の場合25年以内
▷申込み 「住宅金融公庫業務取扱店」と表示した町内の金融機関へどうぞ。

納税証明書の交付手数料が改定

4月1日以降、納税証明書の交付申請をされるものから、交付手数料が、証明書1枚(1年度)ごとに、300円(改定前200円)に改定されました。

青年海外協力隊員

青年海外協力隊はアジア、アフリカ、中近東、中南米、南太平洋の開発途上にある国々に対して、経済・社会の発展のために技術・技能を身につけた、20歳から35歳までの心身ともに健全な青年男女を派遣して、各国の同づくりに協力しています。
今年も募集説明会を次のとおり開催しますので、ご参加ください。
▷とき 5月8日(日)午後5時30分から9時30分まで
▷ところ 新潟シルバホテル
※くわしくは県庁県民広報課外事係



漆山地区では巻警察署と連携を取りながら、地区をあげての防犯活動を活発に行っており、犯罪の発生率が巻町で最も少ないとこです。
さきごろは、同地区防犯連絡協議会を区長二十人が出席して馬堀分館で開催。巻警察署の松尾防犯少年課長を招いて、最近の犯罪発生状況と防犯方法などを聞きまし

この四月から通産省の指導で、正規の訪問販売員には「IDカード(登録証)」が交付され、携行が義務付けられることになりました。
「IDカード」を持っていくかどうかを、ひとつの目安としてください。
標準小作料が改定
田十アール当り 四万一千円に

漆山地区ではいま問題になっているのは訪問販売のこと。北陸自動車道インターチェンジができてから、不審な人間も入ってくるよう。
「私は苦学生です」と同情をさそったり、さらには「社会福祉のため」と寄付をつのったり、いづれももつともらしい巧妙なものです。
被害金額がそう大きくないため刑事事件として表面には出てきにくいものの、うっかりするとのせられるため、巻警察署では注意をうながすとともに、そのような詐欺まがいの訪問販売者は逮捕することにしているのです。訪問販売者が来次第、電話で警察署が駐在所に連絡してほしいと呼びかけてい

農業委員会では、農地の貸借の際の適正な小作料の目安として標準小作料を設定しています。
その額は昨年まで、田で十町当り三万九千四百円でしたが、五十六年からは四万一千円に改定になりました。
これによって双方の話し合いで小作料を変更することができずが、変更した場合は農業委員会に届出ることになっていますので、決まり次第届出るようにしてください。
また、昨年まで小作料は金納制でしたが、今年からは農業委員会が承認した場合に限り物納でもよいことになりました。
物納する場合も農業委員会の承認を受けてください。なお、不明の点は農業委員会に問い合わせてください。

詐欺的な訪問販売員に注意 IDカード(登録証)の有無を確認

この四月から通産省の指導で、正規の訪問販売員には「IDカード(登録証)」が交付され、携行が義務付けられることになりました。
「IDカード」を持っていくかどうかを、ひとつの目安としてください。
標準小作料が改定
田十アール当り 四万一千円に

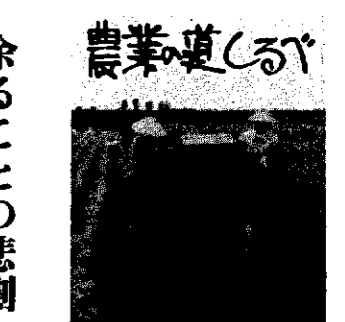

減反対策で、この冬中明け暮れた農村も、その対応を自分の土地で実施する時期になった。
たまたま農林省は、その地域単位で、作目の指導をすることを言い出しているが、全国的には、総じて畑作物の野菜にその主力がかけられるという。
ところが、野菜は俗に生鮮食品として、不足すれば大騒ぎになるが、余れば捨て値になり、腐っても流通のルートには乗らない。
人間たちの汗も背もただで評価され、「余るから仕方ない」の一言で片付けられる。
膨(ぼう)大な転作面積に、何んでもチョッピリ作れば、その種類の作物は過剰になる。だからチヤチヤ対策でむむむ、転作なんてやさいのである。
巻町の農業を見ても、町の実態

余ることの悲劇

巻町農業振興協議会 西村欣策
「野菜を作れ」とは言えない。砂丘地あり、山麓あり、畑作専作農家に直接影響することが大きいからである。
ここで、転作対応をまちがえば野菜生産は縮くずれになって、生産者は泣き、消費者の所へは野菜が届かないことになる。
そして、省エネ時代に逆行したハウスものなど、特殊なエネルギー多投農業だけが残り、ということになる。
こうした現象の中では、栄養も健康もち外にしない、高くて見かけだけの食物で、生活することになる。
いま行われている転作問題というものは、単に「米の問題だ」という簡単なものではなく、全農業者、全消費者の問題だ、ということがわかってくる。
そこで、その地域の農業を見ると、地域の自然の循環を利用して長い歴史の中で組み立てられているもので、ごさかしい人間の頭で作り上げた方法では、整え切れな

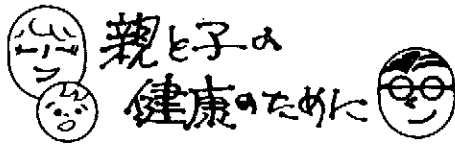

◆ 母親教室

- ▷と き 5月1日(金)午後1時30分までにお集まりください。
- ▷と ころ 役場第2会議室(2階)
- ▷対 象 初めて妊娠された方

◆ 乳児相談

- ▷と き 5月6日(水)午後1時30分までにお集まりください。
- ▷と ころ 役場第7会議室(3階)
- ▷対 象 55年7月生まれの乳児の発育や育児について、心配または困っている方

♥ 乳児検診

- ▷と き 5月12日(火)午後1時30分までにお集まりください。
- ▷と ころ 役場大会議室(3階)
- ▷対 象 55年10月生まれの乳児

◆ ジ・百・破3種混合接種

- ▷と き 5月15日(金)午後1時30分までにお集まりください。
  - ▷と ころ 役場大会議室(3階)
  - ▷対 象 ◎第1期…2歳以上4歳までの幼児  
◎第2期…1期3回終了後、1年から1年6カ月を経過した幼児
- ※ただし、第1期、第2期とも4歳を過ぎた場合は接種できません。当日は母子手帳と、押印した問診票を用意してきてください。

＜ 善 意 ＞

◎社会福祉に役立ててほしいと、次の方がたから浄財のご寄付をいただきましたので、ここに掲載し厚くお礼を申し上げます。

- ▷水倉庄市さん(10区).....100万円
- ▷陶山朝幸さん(1区).....10万円
- ▷サクライ(株)巻店さん.....1万円

◎住民課窓口にくるお年寄りのためにと、山田時計屋さん(5区)より、老眼鏡3組が町へ寄贈されました。

5月 文化会館催し物案内 (大ホール) ☎3-2219

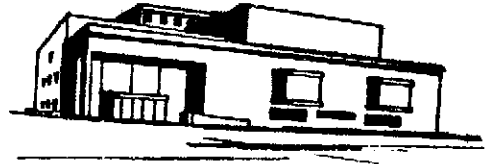

日 曜	催し物名称	主催者・連絡先	電話	開演	終演	備 考
3 (日)	映画「白鳥の湖」マンガ	巻巡回映画社	(2)3879	10:00	12:00	有 料
14 木	関東甲信越 青年町村教育長大会	県町村教育長会	(2)3131	9:30	16:00	
15 金	関東甲信越 青年町村教育町大会	県町村教育長会	(2)3131	9:30	16:00	
24 (日)	お笑い巻町寄席	巻町文化会館	(3)2219	18:30	20:30	全席指定 1,800円
30 土	文化講演会 (元・京大総長平沢先生)	巻町 巻町教委	(2)3131	13:30	15:30	無 料
31 (日)	映画「ええじゃないか」	体協文化会館	(3)2219	13:30	20:00	1人1,000円 2回

※後日主催者の都合により変更する場合があります (4月15日現在) ますので、お問い合わせは主催者へどうぞ。

地籍調査

今年は前田、竹野町地内

町では国土調査法による地籍調査事業をみなさんのご理解、ご協力を得ながら進めています。

今年は前田、竹野町地内を中心に下表の区域を調査します。

該当する方にはあらかじめ所有者台帳の写しを送付しますので、隣接地との境界を明確にされておくようお願いいたします。

この調査は土地の国勢調査とも言うべき大切な事業です。

現在使用している更正図は明治の初期に作成されたもので、当時の測量技術の幼稚さのうえに、長い歳月を経ているため、現在では全くあてにならなくなり、土地の境界争いの原因ともなっています。

そこで、地籍調査を行うことによって、新しい図面(地籍図)と台帳(地籍簿)を作り、所有者の権利の確保と各種事業の振興に役立てようとするものです。

大 字	字 名
前 田	居掛、萬代、境堀、菱潟、戸潟、新道、上川原
竹野町	前田、下田の一部

外 科

3日	桑原医院 ☎ ② 2221
4日	県立吉田病院 ☎ 吉田 ② 5111
5日	町立巻病院 ☎ ② 3111
10日	竹前医院 ☎ ③ 2809
17日	県立吉田病院 ☎ 吉田 ② 5111
24日	大原診療所 ☎ 湯東2037
31日	榊原医院 ☎ 分水 ⑦ 3128

5月休日救急病院

内 科

3日	高木医院 ☎ ② 2208
4日	金子医院 ☎ ② 8030
5日	町立巻病院 ☎ ② 3111
10日	大越医院 ☎ ② 2707
17日	苅部医院 ☎ 西川 2057
24日	本田医院 ☎ ③ 2100
31日	長沼医院 ☎ ② 2210

**5月の納税**  
軽自動車税  
全期分  
納期限 5月31日

※4月20日～5月31日「春の農作業安全運動」。毎年トラクターなどによる事故が増えていますので、十分ご注意ください、農作業を行ってください。