

広報 まき

1981
2/10

発行／新潟県巻町 編集／企画課

昭和53年11月2日第3種郵便物認可
毎月2回 10日・25日発行1部20円

第357号

元氣いっぱい

鬼たいじ

町立巻保育園



二月三日、町立巻保育園（高橋きみ園長・園児百二十人）では恒例の「節分の豆まき」を行いました。
園児たちは自分で作った鬼の面をかぶり、「鬼は外ノ福は内ノ」と元氣いっぱい声を張り上げながら豆をまきました。続いて五歳児の「鬼倒しゲーム」。四十二人が「鬼組」と「鬼たいじ組」に分かれ、雪合戦ならぬコンニャクボール合戦を行い、遊戯場狭しとあばれ回りました。

人口 28,848 (+28)
男 14,146 (+26)
女 14,702 (+2)
世帯数 6,944 (+13)

12月31日現在

()内は前月比

県営住宅、入居者募集

三LDK・二棟で四十八戸

入居は四月上旬を予定

昨年夏から建設が進められていた「県営割前住宅」は三月末完成をめざして、いま工事が急ピッチで行われています。

割前表の水田地区に造成されるこの県営住宅は、敷地面積四千二百五十八平方メートル、鉄筋コンクリート造り四階建て(アパート式)二棟

二棟とも南向きに並び、一号棟と二号棟の間に集会場も建設されます。一棟当たり二十四世帯、合わせて四十八世帯の入居が可能です。

町では入居時期を四月上旬頃と見込んでいます。

一戸当りの間取り面積が約七十・四三平方メートル、三LDK(六畳二間、四畳半一間、リビングルーム、ダイニングキッチン)、ほかにサンルーム、ベランダ、浴室、トイレが備わっています。

県営割前住宅は完成後、四月一日付けで施設管理が町へ委託となることから、町では入居希望者の募集を二月十六日から次の要領で行うことにしています。

〔募集要領〕

- ◇募集戸数：四十八戸
- ◇予定家賃：二万九千七百円程度(二月下旬に確定の見込み)、ほかにし尿浄化槽の維持管理費や共同電気・ガス・水道料金などが必要となります。なお、電気器具、ガス器具、浴槽などは入居者が設置することになっています。
- ◇入居資格：次の全てに該当する

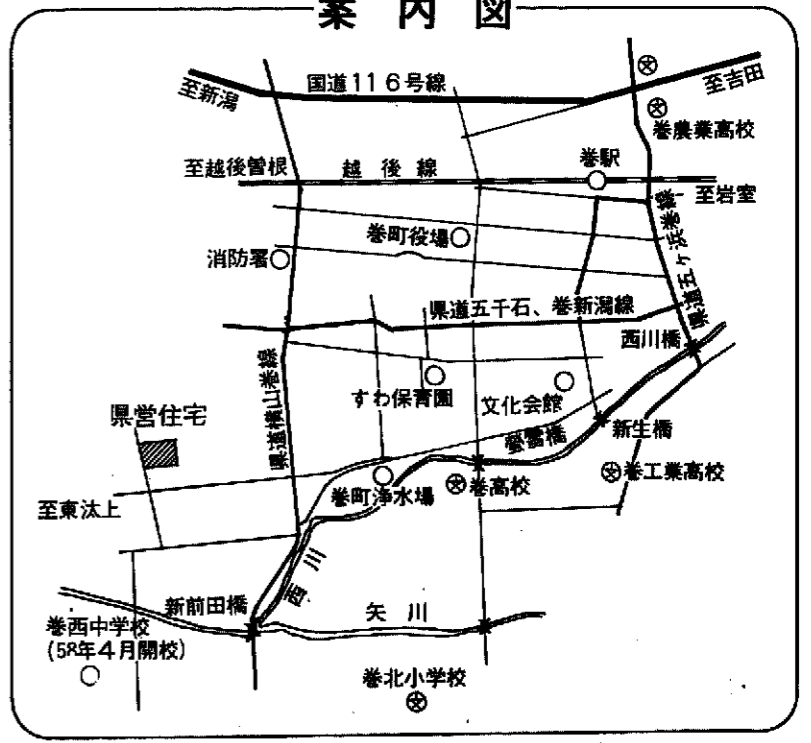

①同居親族または申込み後三ヵ月以内に同居予定の親族(婚約者も含む)があること。

②規定の収入規程にあてはまること。例)四人家族で勤め人が一人の標準世帯の場合、年間総収入が二百四十万二千円以上三百七万五千円まで。

③住宅に困っている方。

④県内に住所、または勤務先があること。

⑤入居の際、巻町内または近隣の方。

市町村に申込み者と同程度以上の収入を有する連帯保証人が二人あること。(所得証明、印鑑証明など要します。)

◇申込み方法：役場建設課にある所定の用紙に記入し、必要書類を添えて役場建設課住宅担当係(電話二一三二二内線三三四)へ申込みてください。

◇受付期間：二月十六日(月)から三月五日(木)まで。

◇入居時期：四月上旬の予定です。

(第三種郵便物認可)

間取り図

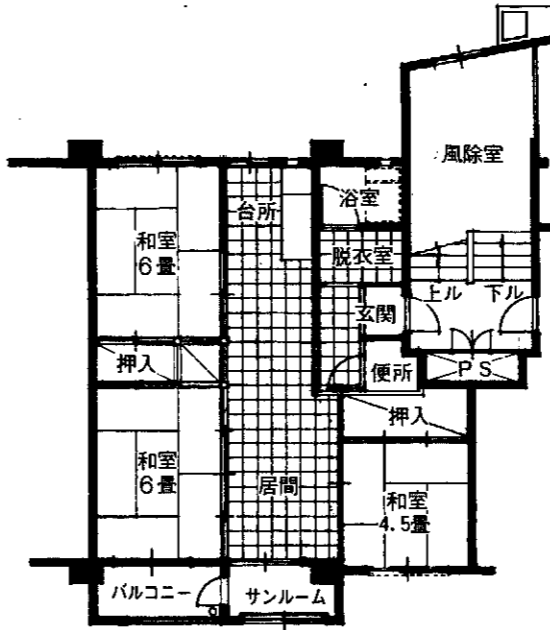

(第三種郵便物認可)

自主申告で正しい納税

3月2日から納税相談所を開設

今年も所得税、住民税、事業税の確定申告をしていただく時期になりました。町では、二月末日までに「住民税申告用紙」を皆さんのご家庭へ郵送しますので、昨年中の所得金額を計算し、三月十六日までに正しい申告と納税をされるようお願いいたします。

確定申告はお早めに

昭和五十五年分の所得税の確定申告と納税は、二月十六日(月)から三月十六日(月)までです。

確定申告とは、五十五年一月一日から十二月三十一日までの一年間に得た所得金額を総決算し、その所得金額にかかる税金を計算して源泉徴収や予定納税で納めた税金とくらべ、納め過ぎているか納め足りないかを精算する手続きをいいます。

ですから、所得税の確定申告をした場合は、住民税と事業税の申告は不要となります。

確定申告が必要な人

- ①自営業の人などの場合
- 商業、工業、農業、医業、漁業などの事業を営んでいる人や、地代、家賃、配当などの所得のある



☆納税相談の日程

月日	時間	会場	対象地域
3月2日(月)	10:00~16:00	四ツ郷屋館	四ツ郷屋
	10:00~14:00	浦浜分館	五ヶ浜
3日(火)	9:30~16:00	巻農協角田支所	角田浜、越前浜
4日(水)	9:30~16:30	巻農協松野支所	松野尾一円
5日(木)	9:00~16:30	福木岡協	松郷屋、平沢、福井、峰岡、船戸、上木島、鷺の木、天神町
6日(金)	9:00~16:30	竹野町館	竹野町、前田、布目、稲島、伏部、仁箇
7日(土)	9:00	巻農協	湯頭、椋林、柴町、並岡、馬堀地区
9日(月)	~16:30	漆山支所	河井、柿島、山島、漆山、東町
10日(火)			
11日(水)			
12日(木)	9:00	役場	巻町一円
13日(金)	~17:00	大会議室	
14日(土)			
16日(月)			

還付を受けるための申告はお早めに

人、土地を売った人などで五十五年中の所得の合計金額が、配偶者控除や扶養控除などの所得控除の合計額より多い人は、申告をしなければなりません。

②給与所得者の場合

- ・五十五年中の給与の収入金額が一千万円を超える人や二ヵ所以上から給与を受けている人。
- ・給与や退職所得以外の所得合計額が二十万円を超える人。
- ・同族会社の役員やこれらの人と親族関係などにある人で、その同族会社から受ける給与のほか、不動産の賃金料や貸付金の利子、機械器具の使用料などの支払いを受けている場合は、給与以外の所得が二十万円以下であっても確定申告をする必要があります。

給与所得者の場合、ほとんどの人が年末調整で控除を受け、その年の納税は完了しますが、医療費控除や住宅取得控除などは年末調整で控除できず、確定申告をすることによって控除され、税金が戻ってきます。

また、一定の要件にあてはまるサラリーマンで還付を受けられる人のために、一般の申告書よりも簡易にした還付用の申告書が新たに設けられましたので、これをご利用ください。申告書は巻税務署と役場税務課に用意してあります。

①雑損控除：災害や盗難、横領などにたい、住宅や家財に損害を受

け、その損害額が年間所得の十割を超えているとき。

②医療費控除：本人や家族が病気になり、支払った額が五万円を超えているとき。

③住宅取得控除：住宅を新築したり、新築住宅を購入し、その床面積が百六十五平方メートル以下で、その完工日または購入日から六ヵ月以内に入居し、居住しているとき。

町と巻税務署が行う納税相談のほか、税理士会でも無料相談を行いますのでご利用ください。

▼とき：三月五日(土)と六日(日)午前十時から午後四時まで

▼ところ：巻町商工会



町民講座

「緑と上に親しむ会」が中心となつて次のとおり講演会を開きますので、ふるってご参加ください。

▷とき 2月22日(日)午後1時から
▷ところ 公民館研修室(2階)
▷演題 「山出し松の盆栽作り」
▷講師 関勝氏(中之口村)

越前浜・浦浜が巻局の 市内電話になります

巻電報電話局

これまで市外局番でご不便をおかけしていました越前浜と浦浜の電話が、3月11日(水)午前11時から巻局と同一の市内電話になります。

新しい局番は次のとおりです。

越前浜は、7局の××××番で、浦浜は、8局の××××番でかけてください。

巻、漆山はいままでどおりです。

なお、切替工事のため、当日午前10時30分頃から電話がかりにくくなりますので、午前11時10分すぎに利用されるようお願いいたします。

くわしくは、巻電報電話局営業課(2-2906)へご連絡ください。

募集 巻町奨学生

教育委員会では、昭和56年度の巻町奨学生を次のとおり募集します。

▶資格…奨学生の貸与を受けることとなる日の1年前から、引き続き巻町に居住している人で、次のうちひとつに該当する人。

- ①県内に所在する高等学校(盲学校ろう学校の高等部を含む)、高等専門学校に在学している人。
- ②大学に在学している人。

- ▶貸与額
- ①高校在学者…年額42,000円
 - ②高専在学者…年額60,000円
 - ③大学在学者…通学…年額70,000円
寄宿…年額90,000円

▶募集人数…①~③とも若干名
▶申込み先…4月11日までに教育委員会へ申込んでください。

環境影響調査書の一般縦覧について

このたび、東北電力㈱では巻原子力発電所(1号機)の建設計画に関し、環境影響調査書を次のとおり一般に縦覧しております。

▷とき 1月27日(火)から2月16日(月)まで
▷ところ 巻町役場

育児の講習会(無料)

- ▷とき 2月28日(土)午後1時30分から3時30分まで
- ▷ところ 公民館研修室(2階)
- ▷講師 岸井勇雄氏(県立新潟女子短大教授、NSTテレビ「1、2、3ちゃん」出演)
- ▷演題 「そろそろ反抗期」上手なほめ方、しかり方
- ▷対象 乳幼児、保育園児、幼稚園児を持つ母親、現在育児にたずさわっている人

児童手当の支給

児童手当の支払いは2月10日に、前月までの4カ月分を希望する金融機関に払い込みます。

払い込み通知はしませんので、各自で口座をお確かめください。

なお、55年6月以降町民税の所得割額のない人に対しては6,500円、ある人に対しては5,000円が支給されます。

文化会館 催し物案内



日本の旋律

~春は民謡にのって~

花柳徳兵衛記念舞踊団

3月27日(金)午後6:30開演

第一部

- ◇春三番叟
- ◇壇の浦
吉川英治・新年字物語より
脚色 宇野信夫
作曲 杵屋六左衛門

第二部

- ◇民俗芸能 八岐の大蛇
作曲 清水修
- ◇民俗舞踊誌 土くれの歳時歌
民謡・お神楽から古典・創作までいろいろな踊りを華麗に舞台一杯に繰りひろげます。



▼ズラリ、銘木を競う

巻町みがき丸太品評会

一月二十三日、町主催の「みがき丸太品評会」が、福井のみがき丸太生産組合展示場で開かれました。会場には、床柱や飾り桁に使われる杉の加工木が出品されました。各部門で一位になった方は、人工絞丸太の部が伊藤五郎さん、みがき丸太の部で伊藤義夫さん、天然木の部は斉藤範男さんでした。



◀白寿荘で課外勉強

巻農業高校では、農業科と生活科の女生徒を「白寿荘」に派遣し、老人の食事や衣料、世話のやり方など、老人問題を学ぶための課外勉強として取り入れることにしました。

まず三年生九十人を四交代で実地勉強させることにし、一月二十七、三十の両日、放課後の二時間ほどを白寿荘で老人の世話をを行いました。四月からは一、二年生にも範囲を広げるといふことです。



▲NSTテレビで生放映

「のぞきからくり」

全国でもただ一つ巻町に残っている「のぞきからくり」の実演模様などが、1月28日午後、NSTテレビで文化会館から県内に生放送で紹介されました。この「のぞきからくり」は、大正から昭和初期にかけ緑日や祭りに付きものだったもので、4年前に町の有志数人が復元したものです。

農業の真しり

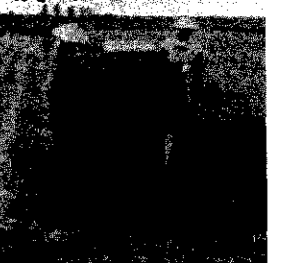

忘れられている

基盤整備

巻町農業振興協議会
西村 欣策

農村に一番大事なことは、基盤整備だといわれる。農村の近代化も、企業化も、経済的発展も、そして国際競争力も、みんな基盤整備に集約されるという。

まさに、農村の発展は、基盤整備が最も必要である。

ところが、基盤整備といえば、土地改良のことを指している。国はそのためにこのところ、三十年間に莫大な土地改良費を出し、農村人は総力をあげてその事業を行った。そして日本中の土地は、乾田化され、区画は整理され、用排水路も整って、正に美田になった。

しかし、この美田に、農業をする人の意欲が上がらない。嫁も婿がいなくなげく。草むしりの田圃が、日本社会の荒廃を思わせるように年々拡大してゆく。

農業の基盤整備は、土地改良だけではあつたらぬ、もっと大きな問題のあることを思う。

「一ヶ月に一日でもよいから休みたいと、悲鳴に似た叫びをあげても、世間は「過保護」だというのだから驚く。農業者の逃げ足は、生活の不安からである。生活基盤の不整こそ世に問うべきである。次に、こんなに進んだ経済社会に、経済基盤の整備のない所は、人間の住める所ではない。

「おたごかしの農政用語の氾濫する農村は、言葉だけで期待感をもたされて、ここまで来てしまった」という人も出て来た。

「これ以上経済的に苦しくならなかった、寝ないで働かなければならぬ」と、それが、兼業農家の叫びであり、姿である。

それでも、農業統計は、「農家経済は向上した」と、うたい上げている。

農村の基盤整備とは、土地改良だけでなく、もっと大きな問題のあることを思う。

「広報まき」縮刷版 もう予約はお済みでしょうか？

限定版ですので、予約部数しか作成いたしません。ぜひこの機会にお申込みください。



大山晴稔さん
(福井・20歳)

広報まきの創刊号が発行された頃、僕はまだ入徳館保育園の園児でした。農家の後継ぎでもある僕は、縮刷版で当時の農業問題や福井地区のことを知っておきたいと思っています。



野沢 祐子さん
(10区・24歳)

新潟市から嫁いで早や三年、今では一児の母です。すっかり巻町になじむことができました。縮刷版で、私の知らない頃の巻町を知ることが今から楽しみに待っています。



青柳栄一さん
(10区・43歳)

「広報まき」は毎号欠かさずに読んでいます。ときどき古い出来事を調べたいときがあります。その際、縮刷版が手許にあれば大変便利ですね。縮刷版は町の「百科辞典」のようなものです。県外の友人にもぜひ送ってあげたい。

町民の方にインタビュー



町のあゆみを知る
貴重な資料です。ご家庭にぜひ一冊！
☆申込みは電話でもかまいません。
役場企画課 (☎2-3131) へ。

タブロイド版の「広報まき」が縮刷版として発行されます。
「広報まき」は創刊が昭和四十一年二月で、町づくりが軌道にのりつつあった頃ですから、町の動きや私たちのくらしに関するできごとは、ほとんど広報紙をご覧になればわかっていただけます。
たとえば、「堀山団地の分譲はいつから？」とか「仲江通りの舗装は？」「巻駅舎の改装は？」や「そのころどんなことがあったか」ということなどを、すぐ調べることができます。
お父さん、お母さんはもちろんのこと、当時を知らないお子さんやお孫さんにとっても、「町の歴史」をこの一冊で知ることができるのです。
縮刷版は、一家に一冊そろえておいても損のないものです。

▼内容：昭和四十一年二月十日(創刊号)から五十年

▼内容：昭和四十一年二月十日(創刊号)から五十年

▼価格：一冊四、〇〇〇円～四、五〇〇円くらい。

▼体裁：B五版(今の広報紙の大きさ)・約九〇〇ページ・上質図書用紙使用・合成ビニール張りの表紙・見やすい索引目次つき。

※なお、縮刷版の発行は、北洋印刷で五月頃を予定しています。

「春は危ない」 —火災が最も多い季節です—

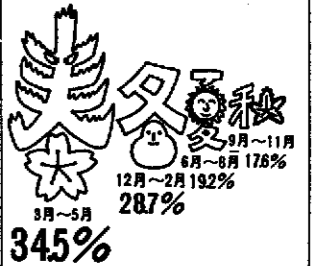

(季節別の火災発生割合=全国)

この日本列島のどこかで、八分十四秒に一圓の割合で火災が発生し、毎日二十八人が亡くなったり傷ついたりしている——先ごろ発表された昭和五十五年版消防白書は、このように伝え

あなたです！ 火事を出すのも防ぐのも

春先にかけての火災発生件数は、年間の約六割を占めています。また、出火原因のトップは相変わらずたばこで、年間約百三十億円が灰となっています。

出火原因のトップはたばこ

昭和35年以来、19年間「独走」

年間 130億円が灰に……

- ▽投げ捨て……………59.8%
- ▽灰皿などから落下……………15.5%
- ▽消し忘れ……………8.5%

英会話教材の強引な売り込みや消防署員を装った消火器の押し売りなど、訪問販売をめぐるトラブルは相変わらず後をたちません。昭和五十一年に、消費者を保護し流通を適正化するため「訪問販売法」が施行されましたが、通商産業省消費者相談室で処理した訪問販売についての消費者苦情は、五十四年度には八百三十四件で同相談室によせられた苦情全体の一五・五%にも達しています。これは五十一年度の四・三倍にも当たり訪問販売への苦情の増加が目立ちます。

「訪問販売員登録制度」 四月からスタート

訪問販売員登録制度がスタートすることにしました。この制度は、通商産業省の指導で、社団法人「日本訪問販売協会」が準備をすすめてきたものです。
登録には、同協会が中心となって実施する教育——講習会や通信教育、職場内での研修会など——を受け、試験に合格した上で、その販売員を管理する企業や事業者団体の推せんが必要



「ID」Identification「身分証明の意味

り消され各業界にも通知されるので、実質的に不心得なセールスマンは他の業界からも締め出されるという効果が期待できます。
登録の有効期限は業界ごとの実情に応じて違いますが、大半が二～三年、最高でも五年を超えないことになる予定です。
登録されたセールスマンと消費者との間で解約問題のこじれなど処理困難な問題が起きた場合には、協会の中に設けられた苦情審査機構が仲介、調停などに当たります。
ところで、この登録制度は、業界の自浄作用に期待しているところが多く、あくまで任意のもので「IDカード」がなければセールス活動ができないといううものではありません。
しかし、登録制度が軌道にのり、セールスマン教育が徹底すれば、不心得セールスマンは次第に締め出されていくでしょう。一方、この登録制度は、消費者にとってはセールスマンを見分ける目安となるものです。消費者も「IDカード」を持たないセールスマンとは安易に契約を結んだり、品物を買ったりせず、いらないものは勇気をもってはっきり断るなど、賢い消費者であることが大切です。

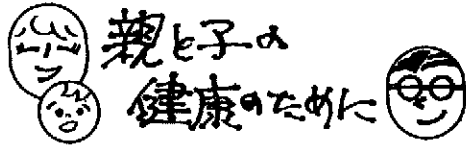

乳児相談

▷と き 2月24日(火)午後1時30分までにお集まりください。

▷ところ 役場大会議室(3階)

▷対 象 55年7月生まれの乳児

母親教室(第2回目)

▷と き 2月26日(木)午後1時30分までにお集まりください。

▷ところ 役場第2会議室(2階)

▷対 象 初めて妊娠された方

1歳半児検診

▷と き 2月27日(金)午後1時30分までにお集まりください。

▷ところ 役場大会議室(3階)

▷対 象 54年8月生まれの幼児

※当日は歯科検診もありますので、お子さんの歯を磨いてきてください。

乳児相談

▷と き 3月2日(月)午後1時30分までにお集まりください。

▷ところ 役場7会議室

▷対 象 55年5月生まれの乳児の発育や育児について、心配または困っている方

〔善 意〕

体育施設整備に役立てて欲しいと、次の方がたから浄財のご寄付をいただきましたので、ここに掲載し厚くお礼申し上げます。

▷綾河治屋さん……………150,000円

▷長谷川呉服店さん……………20,000円

うぶごえ (12月21日~1月20日届)

Table of birth notices with columns for name, birth date, and address. Includes names like 志絵, 龍梨, 大真, etc.

おくやみ (12月21日~1月20日届)

Table of obituaries with columns for name, death date, age, and address. Includes names like 弥一郎, 岩次郎, etc.

Box containing medical clinic information for 2月休日救急病院 (2nd month holiday emergency hospital).

2月休日救急病院

Box containing medical clinic information for 2月休日救急病院 (2nd month holiday emergency hospital).

Box containing tax information: 2月の納税 (February tax), 固定資産税 (Fixed Asset Tax), 第4期分 (4th period), 納期限 2月28日 (Due date February 28th).

※休日救急病院「外科」2月22日の町立巻病院が大原診療所に変更となりました。