

広報 ままき

1980
12/10

発行／新潟県巻町 編集／企画課

昭和53年11月2日第3種郵便物認可
毎月2回 10日・25日発行

第353号

お正月の準備

しめ縄づくり

安尻の田辺栄一さん



師走に入り、正月を迎える準備があわただしく始まっています。
安尻の田辺栄一さん（農業・六十六歳）は、今では少なくなった
しめ縄づくりに精を出しています。毎年「しめ縄」を編んで、
親せきや知人宅に贈っているそうです。
「祖父のしているのを見よう見まねで覚えただけ」と田辺さんは
言いますが、どうしてどうしてなかなかの腕まえ。器用な手つきで
力いっぱい縄を編み上げていくさまは、見事としか言いようがあり
ません。

人口 28,812(+6)
男 14,120(+9)
女 14,692(-3)
世帯数 6,935(+6)

10月31日現在

()内は前月比

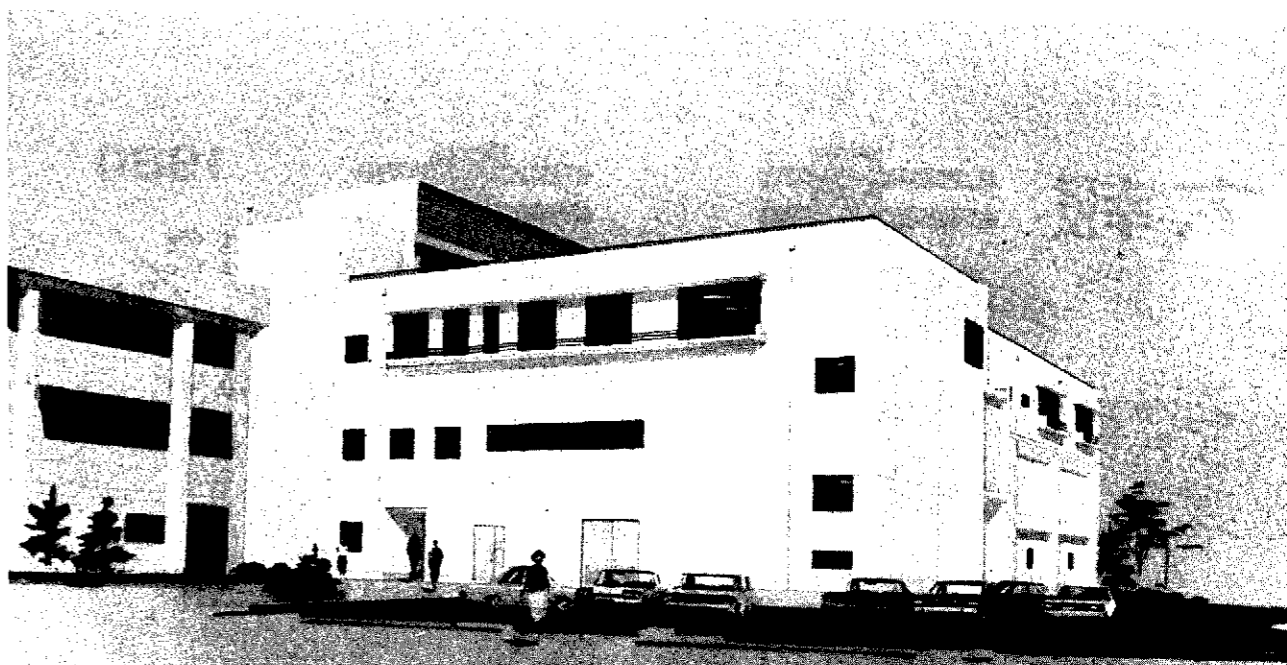

町立巻病院

中央診療棟建設に着手

五十六年六月完成をめざして

町では、町立巻病院施設の近代化をより一層推進するため、このほど手術棟、レントゲン棟、病棟を一緒にした「中央診療棟」の建設工事に着手しました。

この中央診療棟は、建設工事費二億七千四百万円をかけ、今年度から二カ年度継続事業として建設するもので、鉄筋コンクリート造り三階建て、延べ床面積七千二百四十五平方メートルです。完成を昭和五十六年六月末に予定しています。建設場所は巻病院管理棟と病棟（五十二年完成）の間で、病棟と寄り添うような形で建設されます。一階がレントゲン棟で、内科及び外科撮影室、胃カメラ室、透視室、X線TV室など。二階は手術棟で、手術室が二室に手術準備室、処置室、材料室など。三階が病棟で病室十部屋（ベッド数五十）、看護婦詰所などとなっており、三階部分が既存の病棟三階と直結されます。中央診療棟を建設する背景とし

ては、昭和三十三年完成の手術棟（木造モルタル）が老朽化していることと内部の医療設備も古くなってきていること、またレントゲン室も狭くて構造上不便をきたしていること、さらに入院患者の増加で近い将来ベッド数が足りなくなってしまうことなどの理由があげられます。

一方、昨年九月の町議会で、昭和五十四年度巻町病院事業会計補正予算の議決に際して、議会から「外科医師の確保と施設の充実を図りながら経営健全化に努めてほしい」という付帯決議が出されたこともあって、これを受けた町当局が計画し、積極的に推進してきているものです。

町立巻病院では中央診療棟の増築によって、ベッド数が百四十床から百九十床に、手術室も一室から二室に増えることから、診療体制の充実の面からも外科医師を来年四月に一名増員するとともに、内科や整形外科の医師増員も検当

しています。

また、新しい診療棟に見合った最新式の医療機器の導入も計画しており、住民のみならず、対して一層の医療サービスに努めることにしています。

近い将来に一番古い建物となった管理棟の改築工事にも取り組む方針ですが、とりあえず、現在のレントゲン室を撤去後、外来患者さんのために待ち合室のスペースを拡げる改築工事を行う予定であり、手術棟跡についても駐車場として整備することになっています。なお、中央診療棟の建設工事費二億七千四百万円の財源内訳は、全額起債を予定しています。建設工事の請負金額と請負業者は次のとおりです。

- ▼本体工事…一億七千三百万円、
- 排水倉組▼電気設備工事…二千七百四十万円、大阪電気暖房機▼給排水・衛生・暖房工事…七千万円
- 巻町設備工事共同企業体



町長は意見を傾ける

移動役場

道路整備が要望の主流

五十六年度
予算に

《町民の声を反映》

町では十一月十九日から二十一日まで「移動役場」を町内七カ所で開きました。年一回、町長と課長全員が地区に出向いて、地域の要望や意見を聞き町政に反映させようというもので、こととしてじ回目を数えます。

各会場とも道路整備の要望が多く出され、また町政全般に対する貴重な意見や要望などを聞かせていただきました。

町からもそれぞれの考え方を説明しご理解をいただき、五十六年度予算に皆さんの意見、要望をできるだけ多く取り入れて、明るい豊かな町づくりに努力したいと考えています。

ここで、各会場で話し合われた主な内容を紹介します。

- ◇ 角田浜・越前浜 (19日)
- …比入林道の改修工事を早期に
- …道路の舗装延長

- …保育園統合時にマイクロバスでの送迎を(角田浜)
- …信号機の設置
- …除雪計画について
- …排水溝の整備を
- …越前小学校の飲料水に不純物が混っているので浄処を
- …ゴミ処理と野犬対策について
- …越前浜保育園の跡地利用

- …道路の舗装延長
- …排水路の整備
- …上水道の敷設
- …四ツ郷屋保育園の跡地利用と遊園地の整備について
- …海水浴場駐車場の整備
- …統合保育園の通園バスの停留所を冬場は3カ所に

- ◇ 松野尾地区 (20日)
- …道路の舗装延長と改良
- …排水路の整備
- …防火水槽の設置
- …松野尾グラウンドと松野尾小

- …船溜り、テトラポット投入工事の促進を県へ
- …上町にも消防サイレン設置を
- …道路の舗装延長と改良
- …遊園地の増設を
- …排水路にふたを
- …街灯の増設

- …西川ぞいに柵の設置を
- …リサイクル運動の推進を
- …除雪計画について
- …防火水槽の設置

- …道路の舗装延長
- …河川の護岸
- …随道工事の促進を
- …上水道の敷設
- …海水浴場の駐車場の舗装
- …野犬対策について

- …道路の舗装延長
- …排水路の整備
- …苗代農地を埋立し畑地に
- …林道の早期完成を
- …十字路の消化栓を地上式に
- …除雪計画について
- …峰岡中学校跡を地区公民館に



角田浜分館での移動役場



竹野町分館での移動役場

冬本番

町道除雪は百四十六km

交通網 確保を “町と町民が一体で”



▲機械除雪の障害になる路上駐車

町では二十日、「除雪対策協議会」を警察署、交通安全協会、区長会など関係者多数の出席を得て開催しました。

年末から一月にかけて大雪の降るおそれがあるという新潟地方気象台の長期予報もあるため、除雪対策協議会では「冬本番」に向けて、道路交通の確保と町民生活の安定を図るべく、万全の除雪体制でのぞむことになりました。

ここで除雪対策についてお知らせしますので、円滑な除雪作業実施のため、町民のみならずのご協力をお願いします。

交通対策

今年度の町道除雪計画は、町道の幹線と支線合わせて総延長が約百四十六・八キロで、前年度に比べ四十六キロ延長しました。

町では、シヨベルローダーやグレーダーなど五台をフル出動させ

町道七十・四キロを除雪するほか民間の土木建築会社など十七社から二十一台を借り上げて、七十六・四キロを除雪委託することになっています。

▼町が除雪する地区：巻地区（堀山団地、十三区と東六区の一部を除く）、馬堀、桜林、湯頭、下和納、安尻、中郷屋、葉萱場、割前前田。

▼民間委託で除雪する地区：漆山地区、峰岡地区、松野尾地区、角田地区、堀山団地、十三区と東六区の一部、羽田、東込上。

なお、機械除雪を実施しますと毎年のように「家の前がふさがれて出入りできないから、何んとかしろ」とか「まだ除雪車が来ないぞ早くしろ」など、町民の皆さんからおしかりの電話が役場に殺到します。

確かに行政の責任もありますが雪と戦うためには、どうしても町と町民の皆さんが一緒になって協力しなければうまくいきません。

除雪車は、家の出入口まできれいに除雪することはできませんし路上駐車があれば除雪すらできないのです。また、道路の幅や除雪車輛数の関係から、全部の道路を除雪することもできません。

ですから、行政でできない部分を町民の皆さんの役割りで補っていただきたいと思います。なお、

除雪に關しての苦情や要望などありましたら、区長さんを介して町へご連絡ください。

さて、機械除雪にとって最大の障害となっている市街地での「路上駐車」について、町と警察では従来の駐車禁止区域と冬期間臨時駐車禁止区域（略図参照）を設置し、路上駐車の一掃を図ることにしていますので、皆さんのご協力をお願いします。

ゴミ・し尿処理

降雪になつても平常どおりの収集を確保するよう努力しますが、皆さんも次の点にご協力ください

①除雪作業に合わせ、ゴミ収集場所の除雪などを各班ごとで行うようにしてください。

②状況に応じ、ゴミ収集場所を幹線収集場所に変更することがあります。また、寒雪になった場合はポリ袋などを利用して一時自宅保管しておいってください。

③し尿は降雪前に、くみ取りをしておきましょう。

防火対策

降雪時には、消防活動の低下と消防水利確保の困難が予想されま

夜間は全面駐車禁止

期間/12月15日～3月15日

除雪作業にご協力ください

町では、機械除雪で一番障害となる路上駐車、をなくし、円滑な除雪作業と安全な道路交通確保のため、12月15日から来年の3月15日まで臨時駐車禁止区域が設置されますので、違反のないようにしてください。

| 凡 例 | |
|-----|---------------------------|
| | 全面駐車禁止 |
| | 駐車可 (午前9時～午後6時) (40分～60分) |
| | 駐車可 (午前6時～午後6時) |

除雪のための道路交通規制図 (市街地)

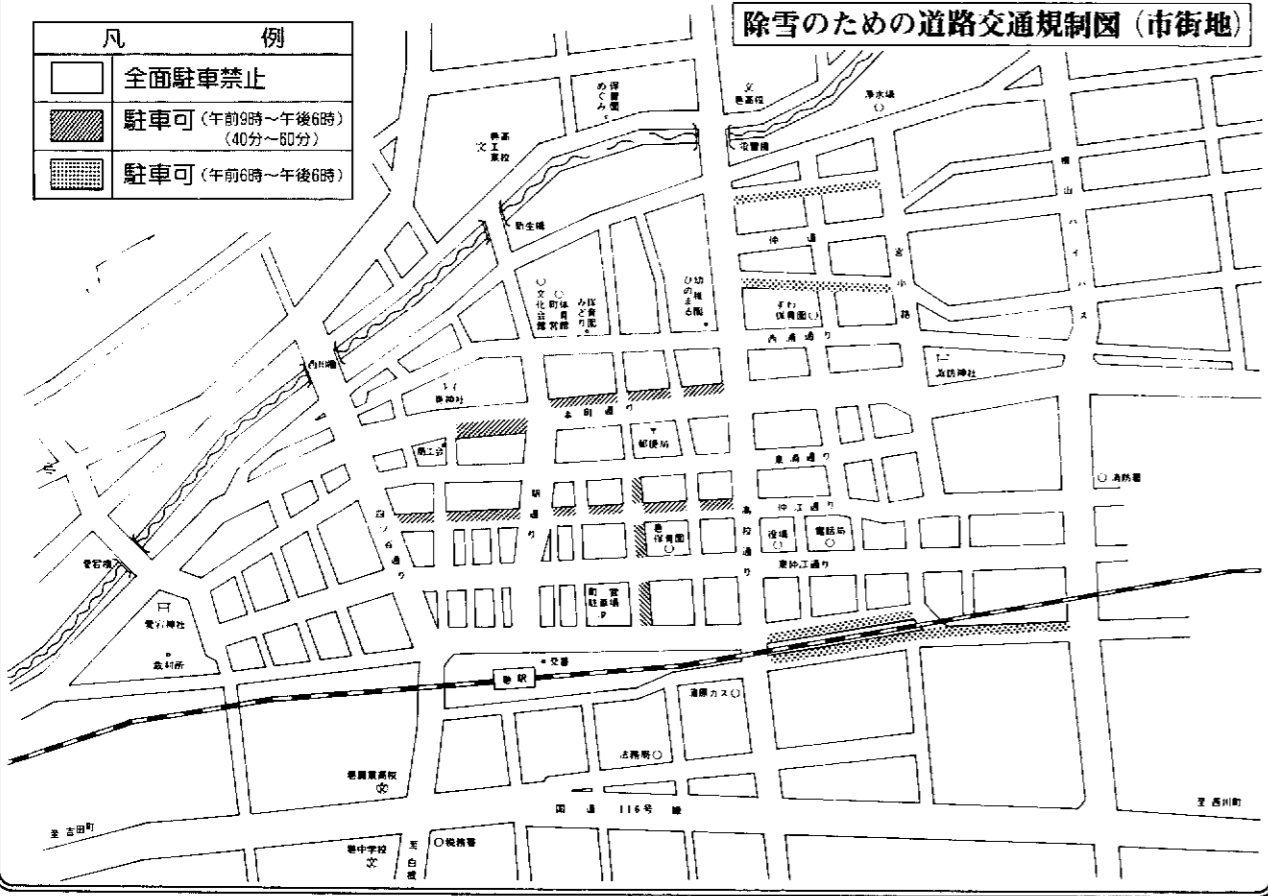

すので、消防車や救急車の運行できるようせまい道の除雪と、消火栓や野水槽、自然水利の確保にご協力ください。

電力・通信関係

- ①雪おろしの際、電話回線や配電線に雪をぶつけないように配慮してください。
- ②電話線や電灯線の障害箇所を見つけたときは、関係機関（電報電話局、東北電力）に連絡してください。

雪捨て場所

- ▽巻地区：愛宕神社敷地内、諏訪神社敷地内
- ▽漆山地区：八幡神社敷地内

これだけは守ってください!! 除雪の9項目

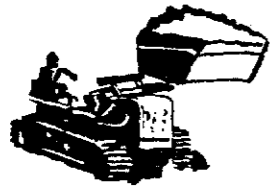

①降雪時は、できるだけ町内間は自動車を利用しないようご協力

- ②路上に看板やゴミ箱、ドラムカンを置きざりにしないようにしてください。
- ③除雪作業は夜間に行いますので路上駐車や自転車の放置をしないようお願いいたします。違法車輛については警察がレッカー車で運搬することがあります。
- ④道路の側溝と家屋の入口の高低差のある個所に、斜めにフタをかけてある場合は、取り除いてください。
- ⑤雪のため、竹や樹木などが道路に垂れ下がらないように、事前に処理をしておきましょう。
- ⑥通学、通園途上の児童が、除雪作業中の機械に接近することは危険です。充分注意しましょう。
- ⑦除雪車の通過後、みなさんの家の出入口をふさぐことがありますので、各家庭で出入口を確保していただくとともに、除雪後の残雪を道路上に投げ出さないようにしてください。
- ⑧除雪によって道路の砂利が、田や畑に落ちる場合もありますが、町として補償できかねますので、ご理解とご協力をお願いします。
- ⑨防火貯水槽や消防水利に指定されている用、排水路に雪を捨てないでください。火災発生の場合、使用不能となり、大きな災害になるおそれがあるためです。



楽しい忘年会を
飲酒運転をなくして

町と警察署、交通安全協会は忘年会シーズンを迎える今月から飲酒運転による交通事故を未然に防ぐため、家庭や事業所、飲食店などの協力を得ながら「飲酒運転追放・カギ預かります運動」を実施します。

飲酒前に『カギ預かります』 飲酒運転追放運動にご協力を

町内でも事業所数が一番の当町では、車による通勤者も多く、忘年会シーズンの到来で料理店やスシ屋、バーなどの飲食店に繰り出す回数も増えてきます。これに伴って飲酒運転が増えるのは、火を見るよりも明らか。すでに、飲酒運転による死亡事故が二件も発生しており、今後も一段と増加する恐れがあるため、この運動に積極的に取り組んだものです。「カギ預かります運動」では、すべての飲食店、事業所にポスターを掲示し、各家庭へはチラシを配布して飲酒運転追放を広く呼びかけます。



清水文さん(巻北小)に 県教育長 優秀賞

県児童生徒科学研究発表会

新潟県児童生徒科学研究発表会が先ごろ県教育委員会の主催で行われ、巻北小学校五年二組の清水文(あや)さん(九区)が「光の色とでんぶんの量」の研究で、県教育長優秀賞を受賞しました。清水さんはこの夏休みの自主研究課題として「植物の光合成」に取り組んだもので、山イモや夕顔カタバミの葉に赤・青・黄・緑などのいろいろな色のセロファン紙をかぶせ光の色の違いによって、葉の中でつくられるでんぶんの量がどのように変化していくかを実験しました。

実験は八月中の三週間をかけ、色セロファン紙をかぶせた植物を朝から夕方まで庭に出しておき、一時間ごとに葉を取り入れてはアルコールとよう素ででんぶん量をチェックし、どの色のセロファン紙をかぶせた葉が日中の何時ごろ最も光合成がさかんかを調べたものです。

巻ライオンズ・クラブを中心に 「献眼登録運動」展開中

「献眼登録運動」をご存知でしょうか？この運動は、角膜異常で盲になった人たちのために、生前に「献眼登録」をしておき、自己の死後角膜を盲人に提供しようというものです。当町では13年前から巻ライオンズクラブが中心となって、巻保健所や新潟アイバンク、新大医学部と連携を取りながら、地道で息の長いボランティア活動として続けられてきています。現在、巻保健所管内(西蒲・燕)での登録者数は281人。うち、半数近くの132人が当町の住民の方がたです。当初は角膜移植手術の成功率が50%くらいだったことなどから、登録してくれる方も少なかったのですが、最近では手術の成功率も100%近くに向上し、PR効果も上がって、登録者数もグンと増えてきています。巻ライオンズクラブでは献血運動にも力を入れている一方、この献眼登録運動の推進にも積極的に、会員3人、医師6人から成る特別委員会をつくって、民生委員協議会や老人クラブ、婦人会などの他団体にも働きかけ、運動の輪を拡げています。また、ことしの7月にはパンフレット1,000部を作成してPRに努めています。皆さんの中で、この献眼登録についてもっとくわしくお知りになりたい方は、次のところにご連絡ください。

- ▶巻ライオンズクラブ... ☎②4532
- ▶巻保健所... ☎②5111

ゴミを出すときのルール

- きちんと分別して、決められ日の朝、決められた場所に、散乱しないようこん包して出してください。
こん包しない袋ですと、収集するときや風雨の強いときに散乱し、集積場所となっている家庭の人にめいわくをかけることになります。
- ポリ袋か丈夫な袋を使い、ポリバケツはやめましょう。
ポリバケツに出されると、収集した後に風や車の風圧で飛んでしまい、破損の原因になります。
- 集積場所は共同作業できれいにしましょう。
自分の家や近くに集積場所があると、だれもがいやなものです。大部分の集積場所は「ごみ当番制」を設けています。
- 資源ごみは毎月7日の日に出してください。
可燃物・不燃物ごみ収集の日に資源ごみがまだ出されています。限りある資源を大切にしましょう。
回収日が日曜・祭日の場合は、翌日の8日となります。

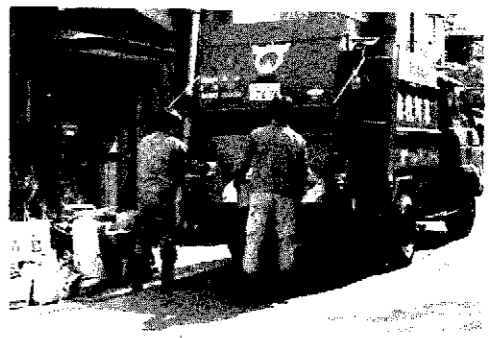

町では「クリーン巻町」をめざして環境の整備をすすめています。この一環としてこのたび、巻地区内のゴミ集積場所五カ所をモデル集積場所に設定し、ゴミの量や質を調べ、今後の仕事に役立たせたいと考えています。

調査事項はア：可燃物・不燃物の量と中味。イ：資源ゴミの量と中味。ウ：ポリバケツ搬出戸数。エ：こん包していない袋数。の四点です。ご承知のように、皆さんから出されたゴミは町のサービス行政として収集していますが、出し方はまだまだ完備ではありません。昭和五十七年四月からは新しい焼却場が運転を開始します。その際、今以上にゴミの出し方を厳しくチェックすることになるかも知れません。そのためにも、今から「ゴミを出すときのルール」をきちんと守られるよう、ご協力をお願いいたします。

町がゴミ調査を実施 《五カ所をモデル集積場所に》

水道管に冬用いを

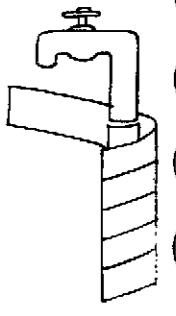

- 水道管は、寒さに弱く、例年凍結による故障が多発しています。雪の降る前に、家庭の水道管を点検し、ワラや布類などを巻きつけて、凍結による故障を未然に防ぎましょう。
- あるいは、公認水道工事店に依頼し、専門の防寒設備を簡単な工事でも取り付けてもらうのもよいでしょう。
- 凍結で故障した場合は、各家庭の水道メーター器箱の中にある止水栓を止めてから、公認水道工事店か水道課に連絡してください。
- 修理の費用は、故障の程度によって、律ではありませんが、工事店でも水道課でも同額の修理料金をいただくことになっています。
- なお、降雪の状況によっては、水道メーターの検針ができなくなるため、勝手ではあります。平常ご使用いただいています使用量を暫定料金とし、次のメーター検針のときに調整させていただきます。
- #### 公認水道工事店
- ▽小瀬水道工業(五区) ☎②2614
 - ▽榊吉田建設(九区) ☎②2391
 - ▽村井無線(九区) ☎③2377
 - ▽平野設備(十二区) ☎②4947
 - ▽竹内水道(十二区) ☎②4526
 - ▽野沢水道(十三区) ☎②2441
 - ▽小林工務店(十三区) ☎②6233
 - ▽藤田管工(十三区) ☎②3766
 - ▽永井管工(東六区) ☎③2724
 - ▽長沼冷暖房設備(東六区) ☎②5002
 - ▽榊水倉組(東六区) ☎②2371
 - ▽佐藤建設(東六区) ☎②2085
 - ▽阿部設備(葉書場) ☎②5075
 - ▽榊田辺組(漆山) ☎⑥2811
 - ▽五十嵐農機(漆山) ☎③2548
 - ▽榊ほった(漆山) ☎⑥2226
 - ▽朝日産業巻営業所(並岡) ☎③2493
 - ▽丸惣建設(十一区) ☎②2673
 - ▽新栄管工(五区) ☎②5742
 - ▽タナカ設備(東八区) ☎③2449
 - ▽岩崎配管工事店(葉書場) ☎②4479

おしらせ



公給領収書を受けとりましょう

公給領収書は皆さんが飲食店や旅館で支払った「料理飲食等消費税」が、県の財源となるまでの確実な案内役をつとめています。

また、公給領収書には飲食代や宿泊代、税金がいくらかということが、くわしくわかるようになっており、皆さんが納めた税金は店の経営者がとりまとめて県へ正しく納入することになっています。

飲食や宿泊の際には公給領収書を忘れずに受領されるよう、お願いします。

精神障害者の医療費助成申請は6カ月以内に

町では、巻町に住所を有する精神障害者の医療費を次のとおり助成していますので、該当すると思われる方は役場社会課に申し出てください

▶対象…①精神分裂病
②そううつ病
③てんかん

▶受給者…精神障害者の保護義務者で巻町に住所を有する人

▶手続きに必要なもの
①精神障害者受給資格証交付申請書(社会課にあります)
②被保険者証(精神障害者が加入しているもの)
③医師による診断書
④印鑑

※助成金(精神障害者医療費)の申請書は治療を受けてから6カ月以内に提出しないと受けられなくなりますから、早めに提出してください。

荷物は24日頃までに巻駅

①年内に届くよう、荷物は12月24日頃までに届くようにしてください。

②荷物自体にも荷送人、荷受人の住所、氏名、電話番号を記入してください。

③アパートや団地については、棟・部屋番号を記入してください。

56年度保育園児の募集

町では、昭和56年4月からの常設保育園申込みを、来年の1月6日から1月17日まで受付けます。

くわしくは次号でお知らせします。

スキー映画の夕べ

▶とき 12月22日(月)午後7時30分から

▶ところ 公民館小ホール(3階)

▶映画 16%スキー映画3本

▶主催 巻町体育協会

ダンス・パーティ

▶とき 12月18日(水)午後6時30分から9時30分まで

▶ところ 公民館小ホール(3階)

▶会費 600円

▶主催 新友会

テレビで防災キャンペーン

テレビによる「防災キャンペーン」が次の日程で放送されていますので、ぜひごらんください。

- ▶BSNテレビ
「ご存じですか? 防災ミニ百科」…12月5日～1月30日の毎週金曜日(1月2日除く)の午前10時25分～10時30分
- ▶NSTテレビ
「そのときあなたは、くらしの中の防災」…12月7日～2月1日の毎週日曜日(1月4日除く)の午前7時25分～7時30分

納税証明書交付手数料が改正

1枚100円から200円に
——巻財務事務所

建設業の登録などに必要な納税証明書を請求される場合、交付手数料として、証明書1枚につき100円を県の収入証紙で納入していただいていたのですが、さきの条例改正にともない、12月1日から証明書1枚につき200円となりますのでご協力ください。

なお、自動車の車検時に必要な納税証明書など、無料のもの取扱いは従来どおりです。

また、収入証紙は財務事務所では取り扱っていませんので、納税証明書を請求される場合は、あらかじめもよりの銀行でお求めのうえおいでください。

ご利用ください 国の進学資金貸付制度

国民金融公庫では、来春高校、大学などに進学するお子さんをお持ちの方に次の要領で融資します。

▶融資額…1世帯当り50万円以内

▶融資期間…高校3年以内、大学4年以内

▶返済方法…毎月元利均等返済

▶受付期間…56年1月～56年4月

※くわしくは、国民金融公庫新潟支店「申込み相談係」(☎0252-28-2151)かもよりの金融機関へ。

国民年金の保険料は税金の控除対象になります

ことし一年間に納めた国民年金の保険料は、サラリーマンの年末調整や自営業者などが確定申告をする時、その額がまるまる所得額から控除され、所得税が軽減されます。

〔控除される額〕
昭和五十五年一月から十二月までに納めたときの保険料が控除の対象になります。

①定額保険料 五十五年一月から三月までは一カ月につき三、〇〇〇円、五十五年四月から十二月までは一カ月につき三、七〇〇円(定額保険料を一年間まるまる納めた場合は四、八三〇円)

②付加保険料 五十五年一月から十二月まで一カ月につき四、〇〇〇円。(付加保険料を一年間まるまる納めた場合は四、八〇〇円)

※定額保険料と付加保険料をあわせて、一年間まるまる納めた人の場合は四八、六三〇円。

③五十五年一月から五十五年十二月の間に納めた未納保険料や追納保険料・特別保険料の総額。

なお、保険料を前納している場合は、細かい計算を必要としますので、国民年金係におたずねください。

文化会館

お正月映画は文化会館で

- ◆1月11日(日)…ご存知寅さんの最新作「寅次郎かもめ歌」
「俺たちの交響楽」(武田鉄矢)
- ◆1月25日(日)…北海でのタイタニック号引き上げ「レイズ・ザ・タイタニック」
「がんばれ、タプチくん第3弾—ああ、つっぱり人生」
- ◆2月…スティーブ・マックイーン最後の主演作「ハンター」(予定)

◎日程表

| | 27 | 28 | 29 | 30 | 31 | 1 | 2 | 3 | 4 | 5 | 14 | 15 | 16 |
|--------|----|----|-------------------|----|----|---|---|---|---|-------------|----|----|----|
| | 土 | 日 | 月 | 火 | 水 | 木 | 金 | 土 | 日 | 月 | 水 | 木 | 金 |
| 役場業務 | | | 税務課 会計課 住民課 | | | | 休 | | | 平常通り 午前中 | | 休 | |
| ゴミ収集 | | | | | | | | | | | | 休 | |
| し尿くみとり | | | | | | | 務 | | | | | | |
| 病院業務 | | | | | | | | | | | | | |
| 火葬場 | | | | | | | | | | | | | |
| 町営駐車場 | | | | | | | | | | | | | |

※町立巻病院では1月24日(日)も休診日となります。

年末・年始の役場業務

町の年末・年始の業務を左の表のとおりになささせていただきますので、皆さんのご協力を願います。

◆年末・年始のゴミ収集時間は都合により収集コースが変わりますので、ゴミは朝八時までに届けてください。収集日以外の日に届くと集積場に散乱したりしますので絶対に届かないよう願います。

農業の真しるべ

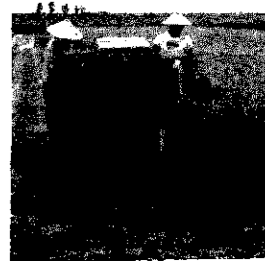

地域の時代は 農業の時代

巻町農業振興協議会
西村 欣策

先日テレビで、高知県窪川町の町づくりのことが全国放映された。高知県といえば、山又山の段段田圃と、太平洋に面した海の県である。

そこで新しい活力ある町づくりを進めている。窪川町の地域活動は、何がその支えなのかと、農業担当課に資料を頂きたいとお願いをした。

ところが、振興計画というものはなく「町づくり計画の序説」という本を、冊送ってくれた。

その本のページをめくると、新しい社会に対する「構築の基礎理論」がギッシリ書いてあった。

そしてその中に、近代社会への鋭い眼が、キラキラと光っていた。農村では、とかくすると「新しい」という言葉を聞いただけでも

そこを、振興計画というものはなく「町づくり計画の序説」という本を、冊送ってくれた。

その本のページをめくると、新しい社会に対する「構築の基礎理論」がギッシリ書いてあった。

そしてその中に、近代社会への鋭い眼が、キラキラと光っていた。農村では、とかくすると「新しい」という言葉を聞いただけでも

その中で、どうして社会の動きを先取りするかに吸々としている。あのきびしい山と、荒海をひかえた環境がそうさせるのかも知れないが、あの鋭い眼が、日本の歴史をかえた大人物を生んだり、平均四〇アールの農地で進んだ農村地帯を作ったりするのだ、と感じ入った。

現在の社会は、「自らものを求める心」それが、自分の地域を新しくし、地域の活性化(いきいきとした地域)を作ることができるとのことである。

そして、工業や商業、特に発展したといわれる経済社会がもたらした、社会悪からのがれて「育の郷(いくのさと)づくり」という旗をかかげ、画一化社会から逃れものを育てる地域の中に、自然の正常な循環(じゅんかん)系を打ち立てるべきだとされている。

農人がもつ、育てる愛情、天の恵みを知って、生活をしなければ日本の将来は、人間の住めない社会になると見ている。

農業はたしかに地道だが、豊かさとは、物の社会だけでないことを、大きな反省の原点として、町づくりを進めている。

そうした地帯が、いよいよ、現われて来たのである。

地域の時代の代表選手として…

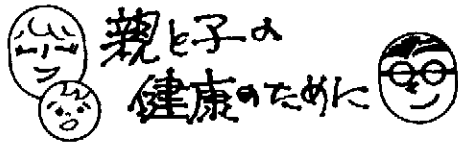

◆ 先股脱検診

- ▷と き 12月18日(木)午後1時30分までにお集まりください。
- ▷ところ 役場大会議室 (3階)
- ▷対 象 55年8月、9月生まれの乳児

◆ 1歳半児検診

- ▷と き 12月19日(金)午後1時30分までにお集まりください。
- ▷ところ 役場大会議室 (3階)
- ▷対 象 54年6月生まれの子

◆ 3歳児検診

- ▷と き 12月23日(火)午後1時30分までにお集まりください。
- ▷ところ 役場大会議室 (3階)
- ▷対 象 52年10月～12月生まれの子
- ※当日は検尿検査もあります。

ご意見・ご要望をお寄せください 『広報まき』縮刷版の発行について

町政の歩みと発展を昭和41年から記録してきました「広報まき」を縮刷版で発行して欲しいというご要望が、ここ数年、町民の方がたからお寄せいただいています。町ではこの声に応えられるよう検討を重ねていますが、皆さんからも「広報まき・縮刷版」発行について、ご意見、ご要望をお聞かせください。

◆連絡先…役場企画課 (☎②3131・内線222)

《善 意》

◆社会福祉に役立ててほしいと、次の方がたから浄財のご寄付がありましたので、ここに掲載し厚くお礼申し上げます。

- ▷県立農業大学の皆さん……………17,000円
- ▷県立巻工業高校1年4組の皆さん… 2,016円

◆児童生徒の勤労体験と教育環境美化のために役立ててくださいと、北越農事(株)さんより全小・中学校に、チューリップやヒヤシンスなどの球根1万球と雪椿やサルズベリなどの苗木500本が贈られましたので、ここに掲載し厚くお礼申し上げます。

外 科

14日 竹前医院 ☎ ③ 2809
 21日 県立吉田病院 ☎ 吉田 ② 5111
 28日 町立巻病院 ☎ ② 3111
 30日 } 新潟中央病院 ☎ 新潟 ④ 4101
 31日 }

※29日は全病院、医院が診察を行います。

12月休日救急病院

内 科

14日 西川医院 ☎ ② 6066
 21日 長沼医院 ☎ ② 2210
 28日 本田病院 ☎ ③ 2100
 31日 古寺医院 ☎ ② 2016

※29日、30日は全医院が診察を行います。

うぶごえ

(10月13日～11月12日届け出)

| な ま え | 出生月日 | 戸籍筆頭者 | 区 名 |
|--------|-------|-------|-----|
| 阿部 美智子 | 10.13 | 昭 | 竹野町 |
| 山本 貴三 | 10.14 | 秀夫 | 松山区 |
| 加藤 秀樹 | 10.15 | 了 | 漆馬山 |
| 佐藤 泰樹 | 10.16 | 正夫 | 野尾 |
| 鈴木 勇気 | 10.17 | 強 | 松馬 |
| 八木原 由季 | 10.20 | 朝衛 | 郷屋 |
| 田島 仁美 | 10.20 | 吉一郎 | 中郷 |
| 樋浦 亜季 | 10.20 | 庄司 | 12区 |
| 伊藤 貞子 | 10.21 | 芳夫 | 12区 |
| 山口 健希 | 10.25 | 新市 | 河井 |
| 永野 美文 | 10.25 | 満 | 10区 |
| 大川 越朗 | 10.26 | 糸継 | 漆山 |
| 大越 徹 | 10.29 | 正広 | 13区 |
| 鳥脚 加代子 | 10.31 | 道夫 | 東6区 |
| 飯吉 順望 | 11. 2 | 喜久雄 | 7区 |
| 石田 望朗 | 11. 3 | 和義 | 11区 |
| 山添 拓郎 | 11. 4 | 正文 | 11区 |
| 伊藤 香緒里 | 11. 4 | 仁 | 漆山区 |
| 阿部 弘 | 11. 5 | 正司 | 13区 |
| 神田 沙織 | 11. 5 | 進 | 大郷 |
| 佐藤 沙織 | 11. 6 | 福松 | 11郷 |
| 渡辺 沙晋 | 11. 6 | 七一郎 | 中郷 |
| 伊藤 幸子 | 11. 8 | 雅夫 | 馬漆 |
| 田谷 和仁 | 11. 8 | 隆一 | 漆山区 |
| | 11.12 | 那裕 | 7区 |

おくやみ

(10月21日～11月16日届け出)

| な ま え | 死亡月日 | 年齢 | 区 名 |
|--------|-------|----|-----|
| 山賀 スイ | 10.21 | 79 | 浦組 |
| 藤井 芳松 | 10.22 | 84 | 2区 |
| 小川 ヨキ | 10.23 | 86 | 松山区 |
| 近藤 利八 | 10.24 | 77 | 白寿荘 |
| 田巻 寅子 | 10.25 | 65 | 栄町 |
| 大杉 橋力 | 10.28 | 58 | 12区 |
| 阿原 数久 | 10.31 | 56 | 葉ヶ場 |
| 小川 寅造 | 11. 2 | 88 | 五ヶ田 |
| 小林 登志江 | 11. 5 | 71 | 角田 |
| 小松 沢イ | 11. 6 | 71 | 漆山区 |
| 山田 熊二 | 11. 6 | 66 | 8区 |
| 古橋 修 | 11. 8 | 81 | 漆山区 |
| 笠原 ミネ | 11.13 | 27 | 峰岡 |
| 田中 セヨ | 11.13 | 79 | 3区 |
| 遠藤 仁二 | 11.13 | 88 | 12区 |
| 斎藤 キヨノ | 11.13 | 66 | 10区 |
| 斎藤 アキ | 11.14 | 94 | 福井 |
| 大石 山ミ | 11.16 | 89 | 3区 |
| 斎藤 ヨミ子 | 11.16 | 83 | 並岡 |
| 長谷川 治助 | 11.16 | 17 | 福井 |
| | 11.16 | 86 | 10区 |

12月の納税

固定資産税 第3期分
 納期限 12月25日

◇得雲荘の休館…12月28日から1月4日まで休ませていただきます。