

広報 まき

1980
10/25

発行／新潟県巻町 編集／企画課

昭和53年11月2日第3種郵便物認可
毎月2回 10日・25日発行 1部10円

第350号

巻南小で マラソン大会

十月十一日、巻南小学校（堀秀円校長）では第二回全校マラソン大会を行いました。
競技は学年男女別で、一年生が六百メートル、五・六年生男子が二下り二百メートル、午前九時、小雨のバラつく中をまず、三年生女子がスタートし、グラウンドを一周したあと農道へ。児童たちは毎日トレーニングを積んできましたが、それでもコースは長く感じられ、肩でハア、ハアと息をし、汗びっしょりになりながらも力いっぱい走りつづけ、全員が完走しました。



人口 28,806 (+16)
男 14,111 (+3)
女 14,695 (+13)
世帯数 6,929 (+12)
9月30日現在
()内は前月比

八珍柿の出荷たけなわ

収穫量は昨年より七割増

角田山ろくの丘陵地百三十八畝に広がる柿園地では、秋の味覚「八珍柿」の季節です。一本当たり百から二百の実を結び、三百五十一戸の栽培農家は一家総出で終日、収穫作業に追われています。小型トラックの荷台いっぱい



▲柿園地では収穫に忙しい毎日

ケース積みされた柿は、つぎつぎに竹野町の共同選果場に集荷。今秋は冷夏のため柿の実は例年よりやや小ぶりというものの、若木から成木になる木が増え、越王柿栽培組合では、昨年実績の三万二千ケース（一ケース十五箱）を七割増も上回る五万五千ケースの出荷量を見込んでいます。ことしは、柿の色づきが遅れていることから、十月七日からの出荷初期に量が少なく、出荷のピーク期間は一週間短縮して、二十日から三十一日頃までということになります。

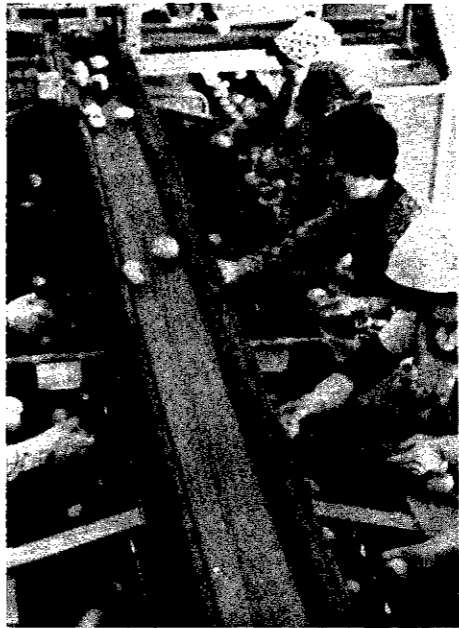

▲ベルトコンベアで柿を選別

柿の出荷量が大巾に増えている反面、出荷ピークが十日余りと短いため、共同選果場では「この調子だと一度に出荷の山が来て、選果機の能力が追いつけないのでは

五十六年一月一日から配偶者の相続分が引き上げられます

去る五月九日、「民法及び家事審判法の一部を改正する法律」が成立し、昭和五十六年一月一日から施行されることになりました。この法律のうち民法の改正は、いずれも相続に関するもので、配偶者の相続分の引上げ、寄与分制度の新設、兄弟姉妹の代襲相続の制限並びに遺産分割の基準及び遺留分の改定を内容とし、昭和五十六年一月一日以降に開始した相続について適用されます。

- ① 配偶者及び子が相続人である場合には、配偶者及び子の相続分は各二分の一。（現法では配偶者が三分の一、子が三分の一）
- ② 配偶者及び直系尊属が相続人である場合には、配偶者の相続分は三分の一、直系尊属の相続分は三分の一。（現法では各二分の一）
- ③ 配偶者及び兄弟姉妹が相続人である場合には、配偶者の相続分は四分の一、兄弟姉妹の相続分は四分の一。（現法では配偶者が三分の一、兄弟姉妹が三分の一）

消費者協 会 支 部

不用品即売会 町営 体育館 15・16日 特別セールには十四店が参加

県消費者協会巻支部（藤田シツ工会長・会員二百七人）では、今年も「不用品即売会」を十一月十五日(土)、十六日(日)の両日、町営体育館で行います。

時間は、十五日が午後一時から四時まで、十六日が午前九時三十分から午後三時三十分までです。この即売会は、押入れやタンスの奥で使われないまま眠っている家庭用品、贈答品、衣服、身の回り品などを町民の方々から希望価格を添えて出品していただくというもので、売れた場合はその九割を出品者に還元します。（売上金の一部は手数料として来年の即売会開催費にあてます）

とここで、この即売会は今年で八年目を数えます。昭和四十八年のオイルショック後、使い捨て時代反省の世相を背景に、物を大切に使うという会員たちの呼びかけで誕生しました。



▲昨年の不用品即売会

との協力が体制が密になるにつれ、出品物の種類や量も増え、今年も初めて町営体育館という大会場で行うことになりました。

「子供の成長が早くて、今年のはじめに買った子供服がもう着られないのよ」「コーヒータンポウのセットをいただいたんだけど、ウチにはいま使っていないのがあるしねえ」「ハンドバッグ買ったんだけど、何んとなくアキちゃった」家の中をちよつと整理するだけで、不用品もずいぶんと目につきます。

不用品出品の申込先

担当区域	氏名	電話番号
1区、2区	佐藤 久	2-3778
3区	沢栗 ミツ	2-7202
堀山団地	亀山 ハル	2-4022
赤さび、4区	相馬 和子	2-5719
5区、6区	中野 ヨシ	2-2855
東6区、7区	内山 久子	2-4454
7区、8区、9区	藤田シツエ	2-3818
10区、11区	斉藤 コフ	2-5779
12区	森島 マツ	2-6568
13区	国島 ミツ	2-3902
割前	多賀 良	2-7125
漆山	平岡 八重	6-2492
松野尾	鈴木 タイ	2-2836
〃	近嵐 ムツ	2-5032
峰岡	藤田トモ子	2-7668
大原	堀 ヨシ	0252 39-2432
角田、浦浜、四ツ郷、越前	役場企画課	2-3131 2-223

なお、当日は不用品の即売のほか、次のコーナーも併設されます

- ① 県消費者協会が開発した学習機やイス、ジュニア・バックの展示販売。丈夫で使いやすいので、進学入学のお子さんを持つ父母の受けつけています。
- ② 県消費者協会が併設された学習機やイス、ジュニア・バックの展示販売。丈夫で使いやすいので、進学入学のお子さんを持つ父母の受けつけています。

特別セールは 十四日～十六日まで

これらの商品は、参加商店の一角にコーナーを設けて販売しますので、皆さんもぜひ足を運んでみてください。

と き：十一月十四日(金)から十六日(日)までの三日間、午前九時から午後六時まで。

参加商店：河治原、新安ストア一巻店、スーパー堀川巻店、清水フードセンター仲江店、萬屋、アリシヨ、吉衆、本間呉服店、十一屋呉服店、はせがわ呉服店、大倉屋呉服店、星政呉服店、ほんだ、オークラー 以上十四店

おしらせ

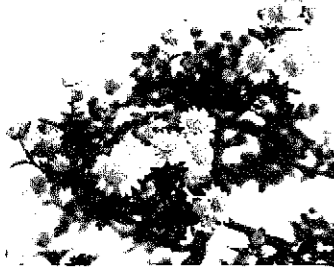

巻病院だより

◇小児科11月午後からの休診日
11月11日(火)、12日(水)、17日(月)、19日(水)、21日(金)、28日(金)

作業停電

▶11月4日(火)午前9時から正午まで、十二原、馬場上組、栄町の全部、並岡の一部
▶11月12日(水)午前9時から午後2時まで、伏部、稲島の全部
▶11月20日(木)午前9時から午後2時まで、松野尾浦組の一部、前組、下組新月、興業、大原の全部
▶11月26日(水)午前9時から正午まで、10区、11区、12区、13区、葉薺場の一部

募集 青年県外研修生

▷と き 11月22日(日)から24日(月)まで
▷と ころ 埼玉県寄居町
▷募 集 人員 40人
▷対 象 各種青年サークルのリーダー
▷会 費 15,000円くらい
▷申 込 10月31日までに、教育委員会社会教育課(☎3-2030)または公民館(☎2-3329)へ申込みを

国民年金手帳の交付

8月提出の国民年金証書(緑の手帳)の交付日を10月15日にチラシでご案内しましたが、交付日に都合があつて来れない方につきましては、11月1日から役場住民課窓口で交付しますので、証書に使っている印鑑を持参のうえ受取りに来てください

町営野球場の利用期間を延長します

町では、野球場の利用を10月31日で打切る予定でしたが、次のとおり期間を延ばしましたので、ご利用ください。

◇城山野球場 11月30日(木)まで
◇竹野町・松野尾野球場 11月16日(木)まで

ご利用下さい 個人住宅建設資金

住宅金融公庫では、自分が住むための住宅を新築する方に対して個人住宅建設資金の申込みを次の要領で受け付けています。

◇受付締切日 11月17日(月)
▷選定方法 先着順により無抽選
▷融 資 木造住宅(80㎡以上)の場合410万円~430万円。65歳以上の老人が同居する場合50万円~150万円の融資額割増
▷利 率 年5.5%
▷返 済 木造の場合25年以内
▷申 込 「住宅金融公庫業務取扱店」と表示した町内の金融機関へどうぞ。

消防設備士講習会

消防設備士講習会を次の日程で行います。

講習区分	期 日	講 習 場 所
第1種 第2種	12月1日(日)	新潟県下越婦人会館
第4種 第5種	12月2日(火)	新潟県下越婦人会館
第3種	12月3日(水)	新潟県信用組合
第3種	12月4日(木)	新潟県信用組合
第3種	12月5日(金)	長岡商工会議所

▷申 込 11月5日までに消防署へ
※消防設備士は、免状の交付を受けた日から2年(講習を受けた日から5年)以内に受講しなければなりません。

募集 肢体不自由児高校将学生

県では、来春高校に入学予定の肢体不自由児の方を対象に「奨学生」の募集を次のとおり行います。

▷募 集 期 間 11月10日(日)から12月10日(水)まで
▷奨 学 金 年額12,000円(返済の義務はありません)
▷申 込 採用願書用紙は電話で新潟県肢体不自由児協会(0252-23-5511・内線3169)へ送付方をお願いしてください。

巻町農業祭の開催

町では、巻町農業協同組合などの協力のもとで第6回巻町農業祭を次のとおり開催しますので、町民の皆さん多数のご来場をお願いします。

◇農産物展示即売会

農業生産者と消費者との交流をはかるため、農協各支所の特産物を市価よりも安く販売しますので、ぜひ足を運んでみてください。

▷と き 11月9日(日)午前7時から9時30分まで
▷と ころ 町営体育館
▷出 品 物 大根、ごぼう、白菜、長ネギ、レンコン、キュウリ、柿など

◇農 業 講 演 会

▷と き 11月9日(日)午前10時30分から12時30分まで(無料)
▷と ころ 文化会館大ホール
▷講 師 大平圭祐氏(4次元組織総合農代表理事)
▷演 題 「4次元農業について」

サイクリングにご参加を

▷と き 11月9日(日)午前9時出発(8時30分までに文化会館前に集合、雨天中止)
▷と ころ 間瀬一野積一弥彦
▷対 象 小学4年生以上の方
▷持 参 品 昼食、雨具、帽子
▷主 催 巻町サイクリングクラブ

全国青年大会派遣壮行会

▷と き 11月4日(火)午後7時から9時30分まで
▷と ころ 文化会館大ホール
▷内 容 (1)各地区神楽舞披露 (2)壮行式 (3)大会出場県代表の松野尾神楽舞の披露



十月五日、仁箇分館前広場で秋季仁箇市民運動会が行われ、二百人以上の人たちでにぎわいました。飲んで吊ってゴールまで競争や年別リレー、保育園児のハトポッポ体操など、幼児から老人まで楽しい秋の運動会を満喫しました。

▶パンは目の前
おもいっきり口あけて
仁箇市民運動会

ハイ、おじいちゃんに赤い羽根 巻健苗青年団がボランティア

十月五、十日の二日間、巻健苗青年団の団員十五人が、市場通りで赤い羽根募金のボランティア活動を行いました。市日で買い物きた人たちに募金をお願いしました。今年で三年目、同青年団ではこれからも長く続けて行くそうです。



▲学校畑で初のイモ堀り 巻北小学校

10月11日、巻北小の児童たちが校舎北側に造った学校畑で、初めての「イモ堀り」を楽しみました。畑は10㎡、学級ごとに育てたもので、収穫量のコンテストのあと、みんなで試食会を行いました。

食糧か燃料か

―見直されてきた農業―

巻町農業振興協議会
西村 欣策

この間、ある本を見てわたくしたちが予想していたように、農業がいま世界の大問題になっていることを知った。

それは、「農業はこれから、果して食料なのか、燃料なのか」ということである。

すでにブラジルでは、砂糖キビを使って国内の全自動車動かすエネルギー対策に乗り出しているという。新しく製造する自動車はみんな「アルコール」燃料車にするという。

これに刺げきされて「アメリカ」では、あの「コーンベルト」といわれる莫大なトウモロコシを燃料化する方を方針として、その研究や施設に乗り出しているという。ことしの異常気象でアメリカの雑穀が不作になり、日本の畜産の



飼料の備蓄が少くなく、どこから不足分を買うかと、検討しなければならぬというが、もしも、雑穀の生産が燃料に向けられたら、日本は直ちに深刻な問題につき当る。

石油がドンドン値上げされ、世界がエネルギー戦略の中で、右往左往するようになれば、各々自国のエネルギー対策が優先される。よその国の畜産がどうなっても知らん、ということになるかも。もっと進めば、よその国の人間の食糧がどうなっても...という姿も現れないだろうか。

そこで、むかしの太陽熱である石油や石炭だけに目を向け過ぎて現在地球に降っている太陽熱を、なおざりにしている社会が、いまようやく、現在の太陽熱に目を向け出した、ということである。

そして、エネルギー蓄積で、最も有効な農業の見直しを行いはじめたのである。

地球上は新しい工業開発に酔い癖(し)れて、人間の生存の大基盤を取り違えようになっている。と警告する人たちが増えて来た。八〇万haの田圃が、無反省に荒れようとする日本の現状は、将来の日本の、そして新しい社会作りのためにどうなのか、世界の動きを国民にも知らせ、みんなの英知で対策する時期のようである。

養護老人ホーム「胎内やすらぎの家」の増設募金に、町民の皆さんから967,740円の浄財のご寄付が集りました。ご協力本当にありがとうございました。(社会課)

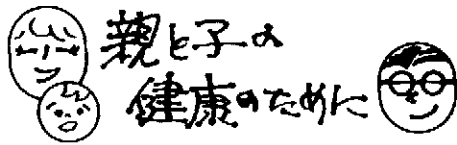

献血

献血 10月31日(金)
巻保健所...午前9時から正午まで
馬堀分館...午後1時から3時まで

乳児相談

乳児相談 11月5日(水)午後1時30分までにお集まりください。

役場第7会議室(3階)
55年1月生まれの乳児の発育や育児について、心配またはお困まりの方

ジ・百・破3種混合予防接種

11月6日(木)午後1時30分から2時30分まで

役場大会議室(3階)
第1期...2歳以上4歳までの幼児
第2期...1期3回終了後、1年から1年6カ月経過した幼児

※ただし、第1期、第2期とも4歳を過ぎた場合は接種できません。当日は母子手帳と、押印した問診票を用意してきてください。

結核定期外検診

今年まだ1回も検診を受けなかった人を対象に実施しますので、この機会に受けるようにしてください。

Table with 3 columns: 月日 (Date), 時間 (Time), 場所 (Location). Rows include 11月6日 (木), 11月7日 (金), 11月8日 (土) with specific times and locations like 並岡分館, 役場南口, 越前小学校, 松野尾集落開発センター.

栄養指導車が来町

バランスのとれた食生活をするにはどうしたらよいかを、保健婦や栄養士、食生活改善推進委員が調理実習を行いながらご指導しますので、多数ご参加ください。

Table with 3 columns: 月日 (Date), 時間 (Time), 場所 (Location). Rows include 10月27日 (月), 10月28日 (火) with times and locations like 角田浜分館, 東汰上広場, 漆山分館, 布目分館.

巻町公民館 文化祭行事一覧

Large table listing cultural festival events with columns: 月日曜 (Date/Day), 行事名 (Event Name), 主催・主な参加団体名 (Organizer/Participants), 会場 (Venue). Events include '湖底に沈む村'写真展, 華道展, 盆栽展, 菊花展, 巻フォート写真展, 洋画展, 町民短歌大会, 老人生がい教室作品展, 手芸・陶芸・切手展, 町民囲碁大会, 日本画ポイント写真展, 文化講演会, 町民芸能祭, 書道展, 町民ダンスパーティー, 軽音楽の夕べ.

公民館分館行事

Table listing branch library events with columns: 分館名 (Branch Name), 月日曜 (Date/Day), 行事名 (Event Name), 会場 (Venue). Events include 菊花展, 絵画・書道・手芸展, 芸能発表会, 農産物品評会, 書道・菊花展, 文化講演会, 漆山地区勤労者美術展, 菊花展.

外 科 (Outpatient)
2日 県立吉田病院 ② 5111
3日 榑原医院 ⑦ 3128
9日 竹前医院 ③ 2809
16日 県立吉田病院 ② 5111
23日 町立巻病院 ② 3111
24日 本間医院 ⑦ 2350
25日 伊藤医院 ② 3115

11月休日救急病院

内 科 (Inpatient)
2日 西川医院 ② 6066
3日 長沼医院 ② 2210
9日 本田医院 ③ 2100
16日 古寺医院 ② 2016
23日 斎藤医院 ② 2056
24日 高木医院 ② 2208
30日 金子医院 ② 8030

10月の納税
国民健康保険税
第3期分
町民税 第3期分
納期限 10月31日