

まき 報 廣

1979
12/25

発行／新潟県巻町 編集／企画課

昭和53年11月2日第3種郵便物認可
毎月2回 10日・25日発行1部10円

第330号

正月の「しいたけ」

収穫が最盛期

峰岡の諏訪 仁作さん



正月用の「しいたけ」の収穫が最盛期をむかえています。峰岡の諏訪仁作さん（写真右）の温室には、約四百本のナラの原木が幾層にも並べられ、二十度の室温の中で静かに成育しています。「いい出来ですね」、しいたけを見ながら福木岡農協の

阿部さんがそう言うと、「いやあ、油が高いからもうけは少ないよ」と答えた諏訪さん。でも、収穫の喜びは隠せないようです。この正月用のしいたけ、温室で十日間ほどで成育し、収穫後は百グラムごとに袋づめされ、吉田の卸売市場に出荷されるということです。

体温計

カゼに負けないために

予防といっても、これなら絶対にかからないというような方法や妙薬はありません。

どんな病気にもいえることです。が、基礎的な体力や病気に対する抵抗力を十分につけて、病原菌につけこまれるスキのない生活をしていけば、そうやすやすとカゼをひきませんし、万一ひいても軽くすみます。つまり、ふだんの生活が大切で、過労や睡眠不足をさけ十分な栄養をとり、規則正しい生活を心がけいつも心身を健康な状態に保つことが大切です。

◇カゼをひいたと気づいたら

カゼを治すのは医者でも薬でもありません。自分の体力と抵抗力で、薬や医者があくまでも補助的手段です。なによりも、カゼはひき始めが肝心。ひいたかなと思ったら、すぐ体を暖かくしてさっさと寝ることです。そして消化のよい暖かいものを食べることです。

◇カゼに強くなる食べ物

ビタミンAの多い緑や黄色の野菜やビタミンCの多い果物、温い牛乳、鍋ものがよいでしょう。

町の財政がどのように運営され財政事情がどのようになっているか、町民のみならずから知っているために、町では毎年町の財政事情を公表しています。

今回は、昭和五十四年度一般会計予算(九月三十日現在)の執行状況について、そのあらましをお知らせいたしますので、内容を御検討、ご批判くださいまして、よりよい町づくりのため、町民のみならずの協力を願います。

昭和五十四年度一般会計当初予算は四十四億二千万円でしたが、六月に四千六百四十七万四千円、八月に一億五千九百六十六万五千円、九月に一億二百一十萬、合わせて三億八千四百九十九万九千九百九十九円、現計予算は四十七億三千八百四十四万九千九百九十九円と成っています。

予算の執行状況は、歳入で予算額の三十四・七割の収入済み、歳出で二十九割の支出済みとなっております。町では、今後も効率的な予算の執行に努力して行きます。

財政事情の公表

九月後補正

総額四十七億二千万円

今後も効率的な予算執行に努力

昭和54年度巻町一般会計予算執行状況

昭和54年9月30日現在(単位千円)

歳入		歳出	
区分	予算現額	執行済額	執行済額
町税	1,141,368	579,133	
地方譲与税	68,000	14,040	
娯楽施設利用税交付金	15,000	5,927	
自動車取得税交付金	54,000	21,955	
地方交付税	1,046,396	744,695	
交通安全対策特別交付金	4,928		
分担金及び負担金	70,443	38,558	
使用料及び手数料	16,814	8,409	
国庫支出金	654,445	91,288	
県支出金	240,523	34,046	
財産収入	3,274	1,044	
寄付金	1		
繰入金	113,000	1,851	
繰越金	84,517	84,517	
諸収入	119,440	10,955	
町債	1,106,000		
歳入合計	4,738,149	1,646,418	
議会費	63,274	29,653	
総務費	423,996	199,261	
民生費	498,262	220,260	
衛生費	349,362	149,032	
労働費	15,330	15,100	
農林水産業費	456,299	66,582	
商工費	113,030	83,472	
土木費	531,631	126,141	
消防費	147,299	70,495	
教育費	1,776,144	341,448	
災害復旧費	41,149	1,315	
公債費	308,594	73,383	
予備費	13,779		
歳出合計	4,738,149	1,376,142	

町債現在高 (昭和54年11月30日現在)

億円	1	2	3	4	5	6	7	8	9
義務教育施設整備事業債	8億6,319万円								
道路整備事業債	5億7,462万2千円								
町営スポーツ施設整備事業債	3億5,870万3千円								
文化会館・公民館建設事業債	2億5,690万円								
都市下水道整備事業債	1億7,872万5千円								
庁舎建設事業債	1億3,619万6千円								
その他事業債	2億7,616万2千円								

借入先

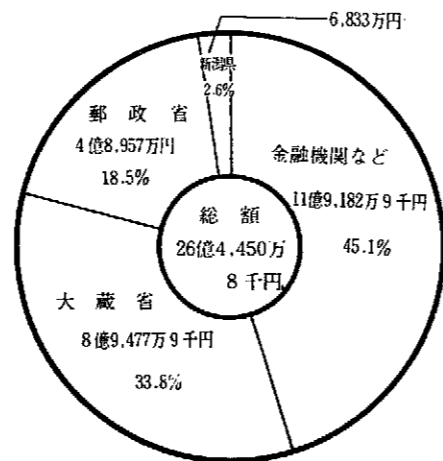

中学校統合整備計画

東中・西中の二校に 五十八年四月開校をめざす

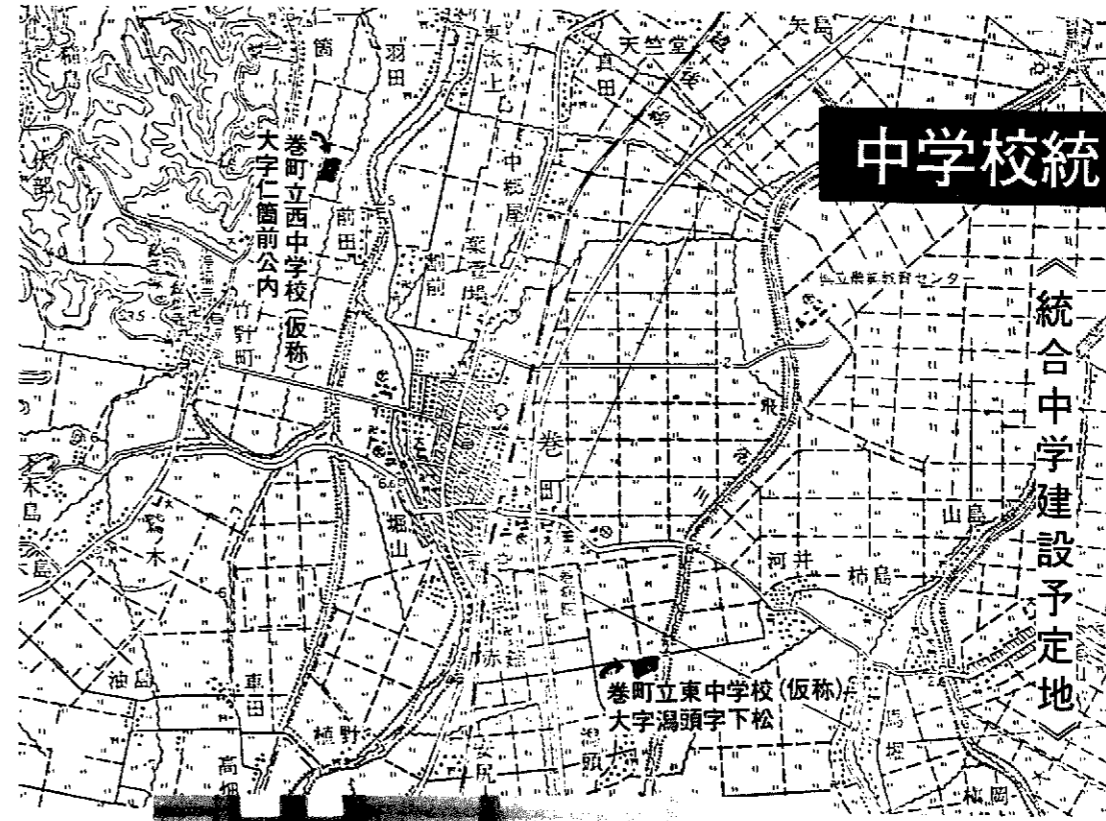

▲学校統合問題の説明会(漆山地区で)

町立四中学校を二中学校に新設する計画案は、八月十一日の学校施設整備審議会の答申後、町議会全員協議会で数回にわたって検討が重ねられ、十一月五日開かれた同協議会でようやく本決まりとなりました。

この学校統合は、町立四中学校の老朽化が目立っていることや、巻中学校を除いてはいずれも小規模校であることから教職員配置が少なく、(例えば、数学の先生が理科の授業も兼ねたりするなど)教職員体制と学校運営の面でも問題があるため、新たに学校施設整備を進めるにあたり、国の指導する適正規模校(十二学級、十八学級)に合わせた中学校とすることと計画されました。

また、巻南小、巻北小の児童が学区によって巻中と峰岡中に分かれて進学することなく、同じ中学校に進学できるように、教育的立場でも十分な配慮をしました。

新設される統合中学校は、巻南小、漆山小の児童が進学する巻東中学校(仮称・大字湯頭字下松)と、巻北小、松野尾小、越前小の児童が進学する巻西中学校(仮称・大字仁箇前公内)の二校となります。

現在進められている建設計画では、五十五年度から建設工事に着手し、五十八年四月に二校同時開校の予定です。

巻東中学校が十六学級六百三十人(推計)、巻西中学校が十六学級(うち特殊学級二)六百十九人(推計)で発足、敷地面積はいずれも約四万平方メートルです。

五十八年四月の開校時には、現

在の小学五年生と四年生の児童が四中学校から統合二中学校にそれぞれ三年生、二年生として編入となり、いまの小学三年生が新入生として入学することになります。

町では、町議会全員協議会の合意を得たことから、町民のみならずと統合問題について対話を進めるため、十一月十九日から十二月五日まで、町内十会場地区単位の説明会を開きました。

各会場とも学校統合の主旨や建設予定地など町の計画を説明しご理解をいただき、町民のみならずからも通学方法、通学道路や防犯灯の整備など積極的な意見、要望を聞かせていただきました。

町では、みなさんの意見や要望をふまえ、たとえば通学距離が六キロをこえる地域の生徒には定期バス通学の交通費を全額町で負担するなど、細心の配慮を心がけながら五十五年度からの建設工事に向けて十分な準備体制を進めてゆく考えています。

学校統合は、行政と住民の歩調が合ってこそ成功する、と言われるほど、むづかしい事業のひとつです。

町では今後とも、統合問題についてPTAや区、部落のご要請があり次第、随時説明会を開き理解を深めたいと思っておりますので、よろしくご協力をお願いします。

都市計画区域が変更

一、二、三、三haから四、九八〇haに拡大

新しい都市計画区域が次のとおり決まりましたので、その概要をお知らせします。

現在の都市計画区域は、昭和二十八年に旧巻町全域、二、三、三ヘクタールが指定を受けました。

その後、社会情勢の変動などに伴いその見直しに迫られ、このたび、ようやく新しい都市計画区域が十二月十八日に告示されることになりました。なお、新しい都市計画区域の面積は四、九八〇ヘクタールとなります。

(一)都市計画区域の名称
巻都市計画区域

(二)都市計画区域に含まれる土地の区域
巻町大字巻、堀山新田、赤縮、漆山、東町、馬堀、栗町、並岡山島村新田、柿島、河井、桜林、瀧頭、安尻、下相納、中郷屋、葉裳場、割前、東汰上、羽田、前田、仁箇、布目、舟戸、上木島、下木島、鷺ノ木、松野尾、松山新田、大原新田、新保新田の全域。

巻町大字竹野町、稲島、伏部、松郷屋、平沢、福井、峰岡、角田浜、越前浜の一部
(三)都市計画区域が指定されたことによる法令などによる手続き
①都市計画区域内において建築物を建築しようとする場合においては、建築主事の確認を受けなければならぬ(建築基準法第六条)。
②都市計画区域内において一定の開発行為(三、〇〇〇平方メートル以上)をしようとする場合においては、県知事の許可を受けなければならぬ(都市計画法附則第四項)。
③都市計画区域内において国土利用計画法に基づく土地買収等の契約(五、〇〇〇平方メートル以上)を締結しようとする場合は県知事に届出をしなければならぬ(国土利用計画法第二十三条)。

※不明な点は、役場企画課都市計画係へお問い合わせください。

認可保育園児募集

申込み 1/7 ~ 1/19

昭和55年4月からの認可保育園の入園申込みを次により行います。希望される方は忘れずに申し込んでください。なお、不明な点がありましたら社会課へお問い合わせください。

◆入園資格

- ①児童の母親が家庭外で仕事をし、保育ができない家庭。
 - ②児童の母親が家庭内で仕事をし、保育ができない(ただし、父親がその仕事に従事したり使用人のいる家庭は除く)。
 - ③母親が死亡・行方不明などでいない家庭。
 - ④母親が出産・病気などで長期にわたる病人の看護のため、保育できない家庭。
 - ⑤母親が、家庭で長期にわたる病人の看護のため、保育できない家庭。
 - ⑥火災や風水害などの不幸があり、復旧などで保育できない家庭。
- ただし、①~⑤までの場合、母親以外の人が保育できる場合は除きます。

◆募集人員

保育園名	公・私別	乳児(人)	幼児(人)	計
巻保育園	公立	12	108	120
あたご保育園	〃	12	78	90
すわ保育園	〃	12	78	90
漆山保育園	〃	12	78	90
松野尾保育園	〃	12	78	90
越前浜保育園	〃	6	54	60
四ツ郷屋保育園	〃	12	48	60
角田浜保育園	私立	18	42	60
竹野町保育園	〃	12	48	60

◎昭和55年4月1日現在で、乳児とは1歳6か月以上の乳児、幼児とは3歳以上の児をいいます。

◆申込み

- ①申込用紙は各保育園及び社会課に備えてあります。
- ②家族の源泉徴収票(給与証明書)を申込書に添付してください。
- ③申込書の記載事項は正確に記入されるようお願いいたします。
- ④現在入園中の児童も申し込んでください。
- ⑤申込期間は、昭和55年1月7日から19日までです。

岡中学校

(青少年赤十字)

JRC活動で豊かな校風作り

峰岡中学校(吹井校長・生徒百四十四人)では、JRC活動を通じて生徒の健全育成と地域奉仕に努めています。

このJRCとは、青少年赤十字

(ジュニア・レッド・クロス)の略称で、健康、安全、奉仕を實踐目標にかかげ、日本赤十字社が主催しているものです。県内では小・中・高校の約二割に当たる二百十五校が加盟、町では峰岡中学校が四十五年から加盟しています。

JRC活動の中心は同校の生徒会で、地域と結びついたボランティア活動では、赤い羽根などの街頭募金や校内区の県道沿いで車から投げ捨てられた空き缶・ビン等の収集作業などを行っています。また、毎月一回JRC朝会を開いて、JRC精神を確認し合った後、フォークダンスを、年生から



▲月2回のJRC朝会にはフォークダンスの練習も行います。

三年生までいっしょに練習しながら、生徒間の親睦をはかっています。一方、学校側でも生徒一人一鉢運動や角田山夜間登山、山ろくでのオリエンテーリング、学校の下の刈りや枝おろし作業などの学校行事をJRC活動にもり込みながら、自然に親しみ豊かな校風をつくり上げているほか、毎週水曜日をチャイムの鳴らない日と定め

て、生徒が自主的に「五分前行動」ができるよう指導しています。このため、よその地域の人たちからも、峰中生徒は「あいさつがよい」「きびきびしている」と、評判がいいのです。「今後はボランティア活動をもっと活発にし、輪を広げていきたい。」と、吹井校長は抱負を語ってくれました。



県道沿いの空き缶拾い

巻都市計画区域新旧対照図

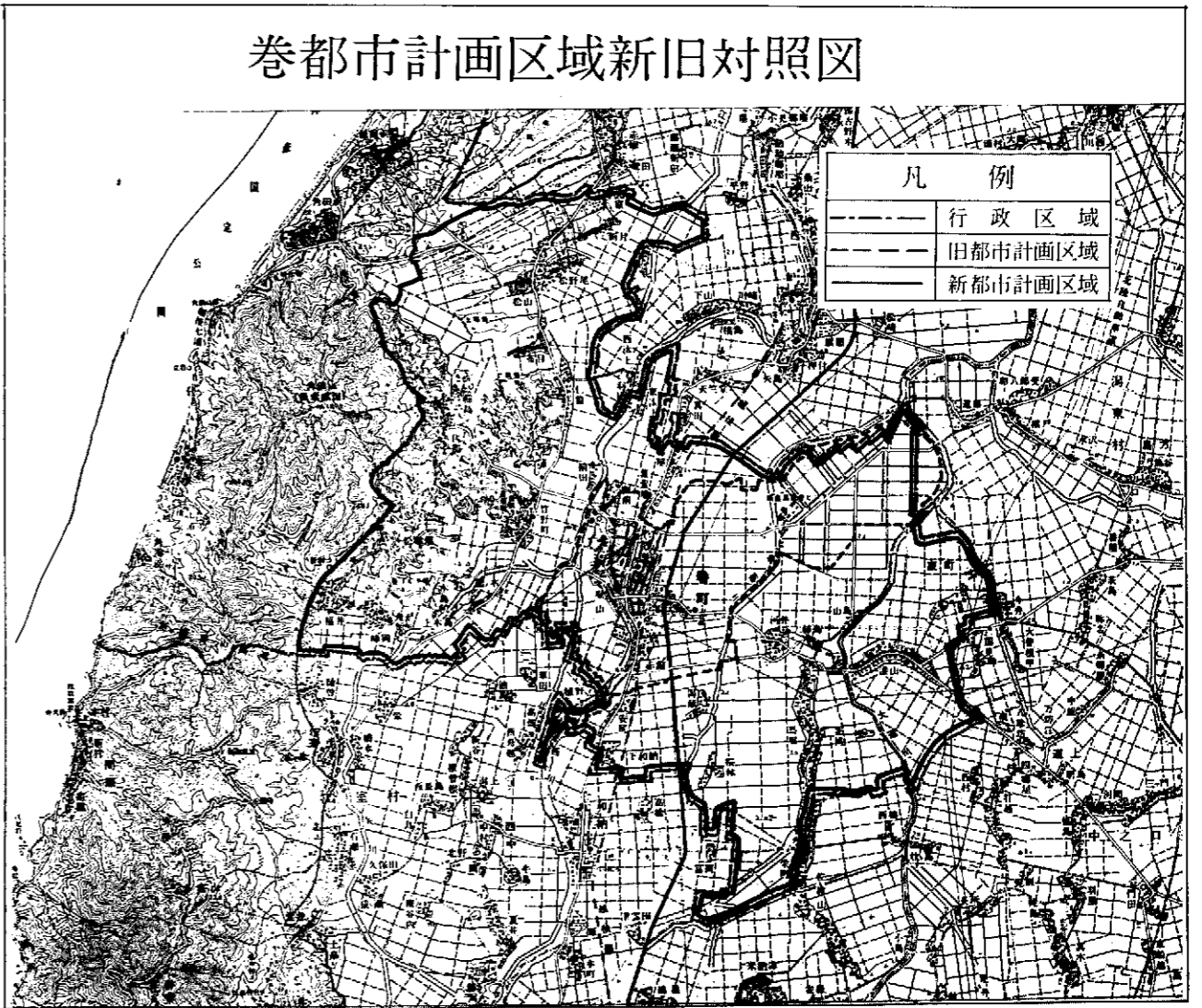

TSマーク



「TSマーク」の対象となるのは①自転車②自転車用反射器材③レッカー用のけん引用具④高速道路で車が故障したときに使う停止表示器材の四種類です。

安全基準の内容は、たとえば自転車の場合だと、車体の大きさやブレーキの性能、また高速道路で使う停止表示器は二百メートルの距離から確認できるものなど、それぞれ構造や性能について定められています。

「TSマーク」は、お買い求めの際の製品判定の基準になるとともに、あなたを守る安全マークです。



(第三種郵便物認可)



▲公民館でお年寄りの囲碁・将棋大会

お年寄りの囲碁・将棋大会が13日公民館で行われました。この大会は、老人生きがい対策事業の一環で催されたもので、約40人が参加。成績は[囲碁]優勝・八木原嘉蔵さん(10区)、[将棋]優勝・朝妻昇吉さん(13区)でした。



▲あたご保育園でモチつき

1日、あたご保育園では、一足早いモチつきを楽しみ、ホカホカのおモチをおしるこにして食べました。

写真ニュース



▲ボーイスカウトが歳末募金

ボーイスカウトでは、8日、9日の両日、「歳末助け合い運動」の街頭募金を町内4ヶ所で行い、68,106円の浄財を集め、社会福祉協議会に寄付してくれました。

▼深夜の交通警戒を視察

星井助役と小林湯東村長が7日、巻警察署で行っている歳末夜間交通警戒を吉井署長の案内で視察、「寒い中、本当にご苦労さまです」と署員の人たちをねぎらいました。



町民スキー教室

- ▷とき 1月13日(日)
- ▷ところ 南魚沼郡大和町 浦佐国際スキー場
- ▷対象 一般町民(小学4年生以上)で定員80人
- ▷参加費 大人1,900円(保険料含む) 子供1,600円
- ▷指導者 巻スキークラブ員
- ▷申込み 1月4日から10日までに参加費を添えて公民館へ。

乳児検診

- ▷とき 1月17日(木)午後1時30分までにお集りください。
- ▷ところ 役場大会議室(3階)
- ▷対象 54年6月生まれの乳児

新潟県の最低賃金

新潟県最低賃金は日給で2,542円、時間給で319円です。また、次の業種は下表のとおりです。くわしくは新潟労働基準局(☎0252-66-4165)へお問い合わせください。

業種	日給	時間給
卸売業・小売業	2,720円	340円
食品製造業	2,792円	349円
出版・印刷・同関連産業	2,952円	369円
木林製品製造業	2,933円	367円

工業統計調査にご協力を

工業統計調査が12月31日現在で、全国いっせいに終わります。この調査は工場や研磨業、食品製造卸業など、物を製造する事業所がすべて対象となり、従業員数、製造品出荷額などを調査するものです。1月5日から20日までの間に、調査員がお伺いいたします。調査した内容は統計以外には使いませんので安心して正確な記入をお願いします。



◎年末・年始の給油所(ガソリンスタンド)業務

28(金)	29(土)	30(日)	31(月)	1(火)	2(水)	3(木)	4(金)
営業	営業	休業	休業	休業	休業	営業	営業

◎年末・年始の郵便局業務

12月29日(土)から1月3日(木)までの郵便局の窓口取扱い時間は次のようになります。

局名	業務	29(土)	30(日)	31(月)	1(火)	2(水)	3(木)
巻郵便局	郵便・電報・電話	8:00~20:00	8:00~12:00	8:00~12:00	8:00~12:00	8:00~12:00	8:00~12:00
	為替貯金簡易	9:00~12:00	休業	9:00~16:00	休業	休業	休業
漆山郵便局	郵便・電報・電話	8:30~12:30	休業	8:30~17:00	休業	休業	休業
	為替貯金簡易	9:00~12:30	業務	9:00~16:00	業務	業務	業務

投稿

移動役場に出席して

渡辺 政義さん(三区)

去日行われた町の移動役場(公民館)に私も出席いたしました。その感想を述べ町民の皆様の参考になります。幸甚に存じます。(一)一般出席者の少ないこと(二)理事者側は町長さん初め、町役場幹部の方々ご出席で二十七名ほどおられますのに、一般出席者はそれより少ない二十五名ほどで、あまり少数なのに驚き、失望しました。(他会場は存じませんが)(三)一般出席者は地域代表的という感じがして、町政全般の質問・要望はほとんどありませんでした。(四)町議会議員が二名出席されてい



東京・聖学院高校が記念カップをプレゼント

本州縦断を3年間で徒歩リレーしようと、東京・聖学院高校の生徒たちがこの夏、青森県から今年度の最終目標地の巻町に到着しました。この巻町が到着点、よろしくお願います」と、記念のコーヒーカップと茶わんが町へ送られました。

出席者の少ないことについては町政事務多忙のところを町長さん初め役場幹部がご出席され、役場では相当重点を置かれていることと、思いますので、せっかくなので、公報掲載のほか一般町民に関心を高め出席をみるよう、一層のPRの必要と、また、町民の出席できやすい日時(例えば夜間、日曜日など)を選定するよう再考されてはいかがでしょうか。(二)の地域代表的ということについては、あるいは開催の主旨からして目的に添うものでありましたなら、各部落や区から若干名宛の出席(自主的に)をみるよう取計られ、地域の要望に対する理事者側の説明を聞いてもらえば一層の効果があると思います。(三)の町議会議員の出席については、町政に熱心なことを拝せられ心嬉しく感じました。

農業の道しるべ

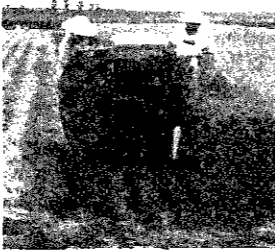

続ことしの反省

巻町農業振興協議会 西村 欣策

水田あり、畑作あり、畜産も果樹もあって、日本農業の縮図のような巻町の農業は、それぞれの部門で苦勞した年であった。

春先の大風は、ハウス農家や畑作物に大被害を与え、ハウスの損傷に止まらず、収穫を控えた作物を捨てなければならなかった。しかも、その後ハウスの修復や新しい植え付けなど、粒々の努力によってでき上った生産物が、値段も(さ)えず、低滞の中に終始した。

加えて、石油問題で今後不安を残している。本町の畜産は豚が主軸であるが、その中でも、ことしの後期は肉の過剰問題で価格が暴落し、養豚経営の屋台骨をゆすった。

飼料高の肉安という矛盾は、まだまだ続くという。畑作の大宗西瓜については、六月二十六日の雨で、時は大被害を予想されたが、さすがに砂丘地の特長は、被害を最少にして過ごし得たのである。ただ農産物の軒並み価格の低落は、西瓜の場合も氣勢が上らず、畑作地帯の安定感を失った。加えて、秋作である大根は当初から値くずれを生じ、転作野菜におされてか、無様な結果になり収穫努力代にもならないと、畑ですき込む始末になってしまった。わずかに「たばこ」は、価格の安定で大きな支えとなっているが、今後の畑作経営に問題を投げかけている。

柿は飛躍的な生産の増加を見て、昨年の四倍という生産量になった。しかし、質の問題や出荷技術の問題で、今後解決しなければならぬ栽培や管理方法に課題を提供した。こうして、ことしの農業は外側からの影響で苦しみ、今後の問題を提起された年といえる。巻町はまだ、農業に支えられた都市である。農業生産として所得の良否は、農家のみならず町全体の気勢に關係する。ここに、総力を結集して、農業の振興を：とされる年であった。

冬の星座

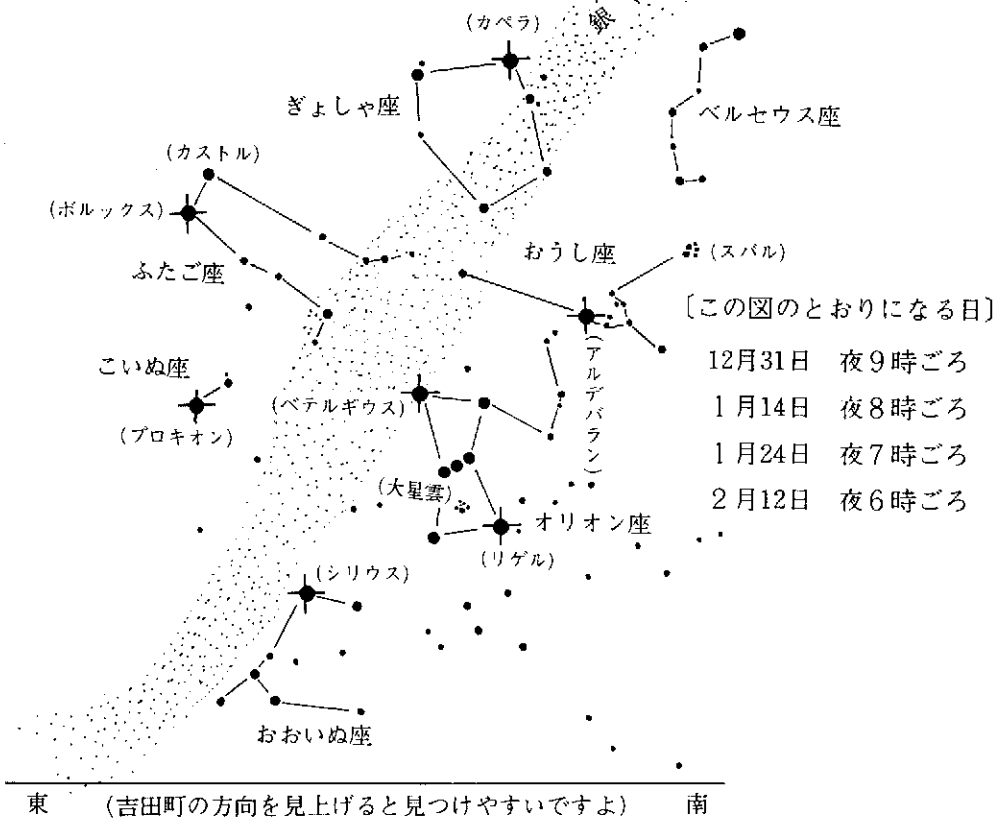

冬休み 特集

親子そろって
冬の星をいそいそと楽しもう

- 〔この図のとおりになる日〕
- 12月31日 夜9時ごろ
 - 1月14日 夜8時ごろ
 - 1月24日 夜7時ごろ
 - 2月12日 夜6時ごろ

冬休みの夜は楽しいですね。みんなでコタツに入り、ゲームやテレビで遊べますね。そんな夜ちょっと外に出てみませんか。夜空には輝く星、降りおきる流れ星、流れるような銀河があなたちを待っています。

プロ野球のオールスターは夏ですが、星のオールスターは冬です。星と親しむにはちょっと寒いですが絶好の季節です。星の名前が分からないから夜空を見てもつまらないと思う人は心配無用です。プロ野球選手の名前を覚えた時のことを思い出して下さい。王選手を覚え、続いて王に投げているピッチャーの名前を覚え、王の次に打つバッターは中畑だなどといった具合に覚えた人もいないのでしょうか。星の名前を覚えるのも同じコツです。それからプロ野球選手の名前が全部分からなくてもプロ野球を楽しく観察できますね、星もそうなのです。それでは冬のスター（星）を紹介しましょう。

一番のスター、王選手はオリオン座です。これほど美しくスケールの大きい星座はありません。明るい四つの星が描く長方形、その真中に斜めに並ぶ三つの星、この星座から覚えましょう。

次に全天で一番明るい星シリウスをさがしてみましょう。オリオン座の左下に青白く輝く星がシリウスで「青星」とか「大星」と呼ばれています。

このシリウスから左上を見ましょう。黄色に輝くプロキオンを見つけることができます。オリオン座のベテルギウス、シリウス、プロキオンを線で結んでみましょう。その形は三角形になりますね。この三角形は「夏の三角形」（ベガ、デネブ、アルタイル）と対比して「冬の大三角形」と呼ばれ親しまれています。最初の日はこの

まで覚えれば合格です。

二回目の夜はオリオン座の右上を見ましょう、すぐアルデバランが見つかります。その右上に行くとスバル自動車のマークでおなじみの「六つぼし（スバル）」を見つけることができます。この星は昔から星こそスバルといわれるプレアデス星団で肉眼で六こくらの星が見えます。この辺からだんだんとおもしろくなり、あのスバルをもっとくわしく見たいと思うようになります。その時は双眼鏡（倍率4〜7倍）で星団の様子のはっきり見えます。その双眼鏡をオリオン座の二つ星の下にむけてみましょう。これこそ星雲だといわれる大星雲が見られます。ここまでくるとこの冬に夜空を覚えて良かったという気持ちになります。

お父さん、お母さん、冬の夜、15分くらい子供達と一緒に静かな星空の下に出て見ませんか。そして星の歌「星影のワルツ」「星の流れに」「星は何でも知っている」などロザさんでみませんか。若き血潮の過ぎ去った青春の日々が熱く思い出され我が子のいっそうの幸福を祈る気持ちになられると思われます。

次のようなものがあれば便利です。

- 星座早見盤……小中学校にあります。単価900円
- 双眼鏡……4〜7倍（倍率）の低倍率でよい。
- 天文ガイド……誠文社、単価270円
- 宇宙……学研、単価1,300円
- 天文観測入門……保育社、単価430円（西浦理科教育センター）

外 科	
1日	1
2日	新潟中央病院 ☐ 新潟 ④ 4101
3日	1
6日	県立吉田病院 ☐ 吉田 ② 5111
13日	竹前医院 ☐ ② 2809
15日	本間医院 ☐ 分水 ⑦ 2350
20日	県立吉田病院 ☐ 吉田 ② 5111
27日	町立巻病院 ☐ ② 3111

1月休日救急病院

内 科	
1日	斎藤医院 ☐ ② 2056
2日	高木医院 ☐ ② 2208
3日	金子医院 ☐ ② 8030
6日	大越医院 ☐ ② 2707
13日	西川医院 ☐ ② 6066
15日	長沼医院 ☐ ② 2210
20日	町立巻病院 ☐ ② 3111
27日	古寺医院 ☐ ② 2016

1月の納税	
町民税	第4期分
保険税	第4期分
納期限	1月31日