

まき 広報

1978
12/10

第305号

発行／新潟県巻町役場 編集／企画課 昭和53年11月2日第3種郵便物認可
毎月2回 10日・25日発行 1部10円

きょうは楽しい 生活発表会

松野尾保育園



十二月一日、松野尾保育園では生活発表会（学芸会）が行われました。
かわいい衣裳を着た園児たちは「ちびっこサンタ」や「小さなカ
ルメンちゃん」などの遊戯を熱演、また、歌や合奏でも「春までお
やすみ」、「十二月だもん」など先生のピアノに合わせて一生けん
めい演奏し、つめかけたお父さんやお母さんたちから、大きな拍手
が送られていました。



新田 智之

★生年月日 五十二年九月二十五日
★住所 東込上★両親の名まえ 松夫（父）登美子（母）★続き柄 長男★名づけ親 父★名まえの由来 かしこい子に育つよう★愛称 トモ★好物 めん類、かまぼこ、リンゴ、センベイ

赤ちゃん 登場



斎田 久美子

★生年月日 五十一年十二月二十日
★住所 十三区★両親の名まえ 昌二（父）静子（母）★続き柄 長女★名づけ親 父★名まえの由来 美しく心のやさしい子に育つよう★愛称 クミちゃん★好物 アメ、魚、ブドウ、ミカン

道路整備に要望が集中

移動役場 町民の声を町政に反映

町では、町民のみなさんとの対話を進めるため、十一月二十一日から二十五日まで七会場移動役場を開きました。各会場とも道路整備の要望が多く出され、町政全般に対する貴重な意見、要望などを聞かさせていただきました。町からもそれぞれの考え方を説明し、理解をいただき、五十四年度予算にみなさんの意見、要望をできるだけ多く取り入れて、明るい豊かな町づくりに努力したいと考えています。

ここで、各会場で話し合われた主な内容を紹介いたします。

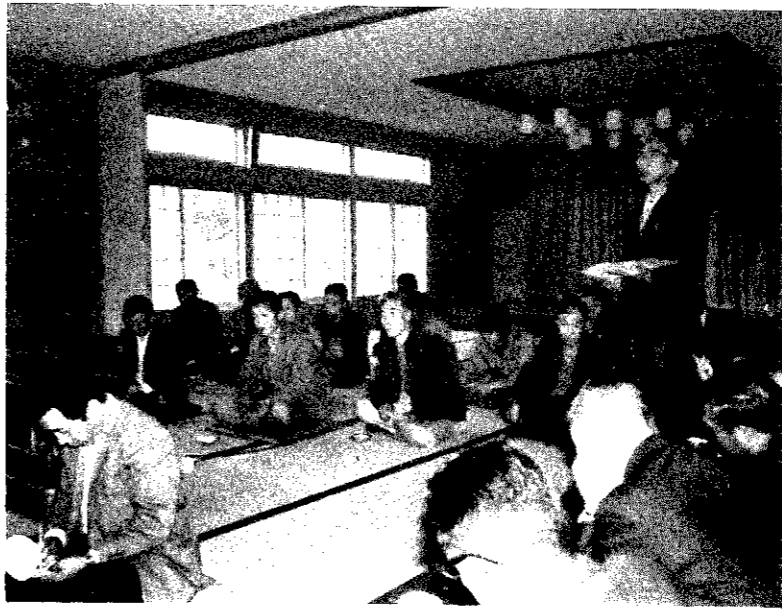

▲松野尾地区集落開発センターでの移動役場

漆山地区

21日 馬堀分館

- 漆中グラウンドの夜間照明施設と体育館のステージを増築
- 漆小老朽校舎の改築とグラウンドの拡張
- 漆山地区全般の町道舗装を
- インター周辺の整備を早期に
- 通学、通園用バスの運行
- 町道の拡幅を(十二原、桜林、東町、七の丁)
- 一一六号線の歩道を桜林まで
- 七排工事の促進(八の丁、河井)
- 漆山分館の改築
- 用水路、排水溝の整備を
- 消火用貯水槽を(並岡、栄町)

巻地区、五二部落

21日 公民館

- 赤さび橋の建設を
- 愛宕橋、あたご保育園北側に通学路の設置
- 道路の舗装を(羽田、東汰上、中郷屋、葉萱場東側前道、別)

松野尾地区

22日 松野尾分館

- 前、東汰上地内、消防署裏道、中郷屋、湯、草なぎ道)
- 街灯の設置を(東汰上、巻への通学路、桔梗ヶ丘団地、パイパス)
- 信号機の設置を(愛宕神社前十字路、北小通学路)
- 検察庁跡地の私下げと駐車場の建設
- 横山パイパス、本町以東の下水路にフタをし歩道を設置

角田浜、越前浜

24日 角田浜分館

- 竹野町地内の町道、ゴルフ場、旧入徳館小、仁箇、峰岡、布目、稲島、伏部地内)
- 巻、竹野町線に歩道(北小入口以西)の新設を
- 竹野町地内の側溝整備を
- あやめ塚からの排水路を護岸
- 通学路にガードレールを
- 銘柄米の作付に協力を
- 角田山の利用について

四ツ郷屋

24日 四ツ郷屋分館

- 越前小通学路の舗装を
- 越前浜海岸に通じる道路側溝にフタを補充、整備を
- 保育園の統合問題
- 漁港の建設問題

五ヶ浜

25日 浦浜分館

- 火の見やぐらの移転
- 防火水槽新設
- 保育園の統合問題
- 部落内の護岸工事の延長を
- すい道問題の早期解決を
- 観光について(海と山)
- 分館の新築を

峰岡地区

22日 竹野町分館

- 道路の舗装を(馬坂、稲島線)
- 大原から新月に入る所にガードレールを設置
- 松小校庭と排水溝との間にフェンスを設置

除雪の障害「路上駐車」

みんなで協力 冬の交通確保を



町では、十一月十八日、「除雪対策協議会」を、警察署、交通安全協会、区長会など関係者多数の出席を得て開催しました。今年冬の到来が早いという新潟気象台の発表もあり、同協議会では、「冬本番」に向けて、万全の除雪体制作り、雪害防止策が講じられました。しかし、町民のみなさんのご協力がなくては、円滑な除雪作業を実施してゆくことができません。

ここで除雪対策についてお知らせしますので、万全な交通運行確保のため、町民のみなさんのご協力をお願いします。

交通対策

冬期間のスムーズな道路交通を確保するため、町ではグレーダーなどを運用して町道を機械除雪しますが、市街地での「路上駐車」が除雪作業の最大の障害となつて

そこで、従来の駐車禁止区域と冬期間臨時駐車禁止区域(略図参照)を設置、路上駐車を一掃して除雪作業の能力向上をはかることにしました。

円滑な除雪作業と安全な道路交通確保のため、みなさんのご協力をお願いします。

ゴミ処理

降雪前に、くみ取りをしておきましょう。

ゴミ処理

降雪になっても極力平常収集を確保するよう努力しますが、みなさんも次のことにご協力ください

- ①除雪作業に併わせ、ゴミ収集場所の除雪などについて、各班のご協力をお願いします。
- ②状況に応じ、ゴミ収集場所を幹

防火対策

降雪時には、消防活動の低下と消防水利確保の困難が予想されますので、消防車、救急車の運行の円滑化と、消火栓や貯水槽、自然水利の確保にご協力ください。

電力・通信関係

①雪下ろしの場合、電話回線や配電線に雪をぶつけないように配慮してください。

②電話線や電灯線の障害箇所を見つけたときは、関係機関(電報電話局、東北電力)に連絡してください。

雪捨て場所

▽巻地区…六間口堤防、愛宕神社敷地内、諏訪神社敷地内
▽漆山地区…八幡神社敷地内

除雪の九項目

①路上に看板、ごみ箱、ドラムカ

- ①雪下ろしの場合、電話回線や配電線に雪をぶつけないように配慮してください。
- ②電話線や電灯線の障害箇所を見つけたときは、関係機関(電報電話局、東北電力)に連絡してください。
- ③雪のため、竹や樹木などが道路に垂れ下がらないように、また、雪の重みで枝が折れると通行人に危険です。事前に処理をしておきましょう。
- ④除雪作業は夜中に実施しますので、路上駐車や自転車などを置かないようにしてください。
- ⑤通学、通園途上の児童が、除雪作業中の機械に接近することは、危険です。十分注意しましょう。
- ⑥除雪車の通過後、みなさんの家の出入口をふさぐことがあります。ご迷惑をささないよう、除雪後の残雪を道路に投げ出さないでください。
- ⑦除雪によって田や畑などに落ちた道路の砂利は、町として補償できかねますので、ご理解とご協力をお願いします。
- ⑧防火貯水槽や、消防水利に指定されている用・排水路に雪を捨てないでください。火災発生の場合使用不能となり、大きな災害になるおそれがあります。
- ⑨降雪時できるだけ町内間は自動車を利用しないようご協力ください。

町で除雪する路線名

幹線道路

- 五千石・巻・新潟線
- 新潟・寺泊・柏崎線
- し原処理場線
- 峰岡～稲島線
- ゴルフ場線
- 下木島線
- 松郷屋・下木島線
- 仁箇・西汰上線
- 旧曾根停車場・越前浜線
- 松野尾・大原線
- 越前浜・角田浜線
- 愛宕線
- あたご保育所線
- 堀山団地幹線、堀山線
- 旧丸善前通り線
- 西川左岸、西川右岸
- 仲通り線
- 西仲通り線、東仲通り線
- 西浦通り線
- 東浦通り線
- 仲江通り線
- 東仲江通り線
- 仲江筒線
- 町営体育館
- 旧財務事務所通り
- 高校通り
- 中央通り
- マンモス倉庫前線
- 農工道路
- 旧横山線
- 羽田線
- 真田線
- 東汰上通学道
- 竹野町線
- 舟越線
- 河井線
- 妙有院線
- じんがい焼却場線
- 十二原線
- 湯頭・馬堀線
- 横岡線
- 柿山線
- 漆山～湯線
- 東町線
- 巻北小学校通学道
- 巻南小学校通学道
- 稲島通学道
- 布目・稲島線
- 桜林・湯頭線
- 湯頭通学道

支線道路

- 四ツ郷屋字内幹線
- 越前浜
- 越前浜～赤塚線
- 松野尾字内幹線
- 角田浜
- 布目
- 仁箇
- 竹野町
- 前田
- 油島線
- 鷺ノ木字内幹線
- 舟戸
- 峰岡
- 入徳館野外研修所前道
- 得雲荘線
- 青少年研修センター入口
- 中郷屋字内幹線
- 葉萱場
- 赤さび
- 安尻
- 下和納
- 旧天竺堂線
- 泉井小路
- 旧役場分室前通り
- 旧検察庁前通り
- 巻神社脇道
- 巻商工会前道
- 長沼医院前道
- 町営駐車場脇道
- 巻保育園脇道
- 電報電話局脇道
- 丸惣建設脇道
- 内藤綿屋小路
- 北日本食品入口
- 北洋印刷脇道
- 梅屋～善兵衛～大坪道
- 蓮田道
- 諏訪道
- 湯田道
- 新々道又飛落線
- グリーンハイツ幹線
- 町営グラウンド脇道
- 桜林字内幹線
- 四石線
- 馬堀前道線
- 柴町字内幹線
- 並岡
- 河井
- 漆山北側線
- 漆山南側線
- 漆山住吉線
- 漆山八ノ丁旧県道
- 漆山中学校前道
- 河井・柿島通学道
- 波入仏壇脇道
- 旧丸善脇道
- 上木島～下木島線
- 工業団地内幹線

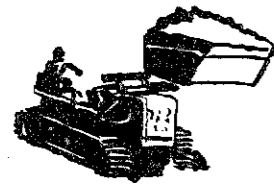

駐車禁止の呼びかけ

除雪作業の前に、交通指導車が町内を巡回し、駐車禁止を呼びかけます。ご協力ください。

水道管の冬囲いはもつ濟みでしたが

水道管は寒さに弱く、例年凍結による故障が多発しています。雪の降る前に、家庭の水道管を点検し、ワラや布類などを巻きつけて、凍結による故障を未然に防ぎましょう。

あるいは、公認水道工事店に依頼し、専門の防寒設備を簡単な工

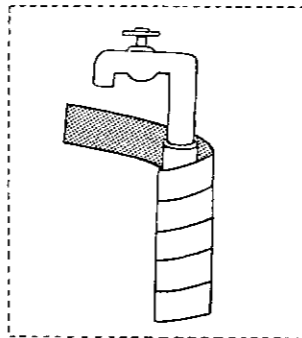

事を取り付けてもらうのもよいでしょう。凍結で故障した場合は、各家庭の水道メーター器箱の中にある水止栓をしめてから、公認水道工事

公認水道工事店

店か水道課に連絡してください。修理の費用は、故障の程度によって一律ではありませんが、工事店でも水道課でも同額の修理料金をいただくことになっています。なお、降雪の状況によっては、水道メーターの検針ができなくなるため、勝手ではありますが平常ご使用いただいています使用量を暫定料金とし、次のメーター検針のときに調整させていただきます。

- ▽小瀬水道工業(五区) (2)12614
- ▽(株)吉田建設(九区) (2)12391
- ▽村井無線(九区) (3)12377
- ▽平野設備(十二区) (2)14947
- ▽竹内水道(十二区) (2)14526
- ▽野沢水道(十三区) (2)12441
- ▽小林工務店(十三区) (2)16233
- ▽藤田管工(十三区) (2)13766
- ▽永井管工(東六区) (3)12724
- ▽長沼冷暖房設備(東六区) (2)15002
- ▽(株)水倉組(東六区) (2)12371
- ▽佐藤建設(東六区) (2)12085
- ▽阿部設備(葉萱場) (2)15075
- ▽(株)田辺組(漆山) (6)12811
- ▽五十嵐農機(漆山) (3)12548
- ▽(株)ほった(漆山) (6)12226
- ▽朝日産業営業所(並岡) (3)12493

気をつけよう

人も車も冬の道

冬の交通事故防止運動

12月11日～1月10日

冬の交通事故防止運動が、12月11日から来年の1月10日まで行われます。

これは、冬期における積雪、凍結による道路条件の悪化及び年末年始において飲酒の機会が多いことから、この運動を展開して交通事故の防止を図るものです。

◆運動の重点

- ▶飲酒運転の防止 車を運転して来た人には酒を出さない、飲ませない習慣を確立しましょう。このためにも家庭では、家族の皆さんでの話し合いをしてください。
- ▶スリップ事故の防止 スピードブレーキと適切な車間距離を保持し、チェーン、スコップなどの携帯をしましょう。
- ▶夜間事故の防止 お年寄りや子どもの夜間の外出はなるべく避けるようにし、外出の場合は運転手から見やすい服装で外出してください。
- ▶踏切事故の防止 踏切りでエンストやスリップなどで立ち往生した場合は、非常信号ボタンなどで列車に知らせてください。

市街地道路は駐車禁止

期間/12月1日～3月31日

除雪作業にご協力ください

町では、機械除雪で一番障害となる路上駐車、をなくし、円滑な除雪作業と安全な道路交通確保のため、12月1日より来年の3月31日まで臨時駐車禁止区域が設置されますので、違反のないようにしてください。

なお、除雪対策のくわしい内容については次号でお知らせします

凡 例	
	全面駐車禁止
	駐車可(午前9時～午後6時)(60分)
	夜間(午後6時～午前6時)だけ全面駐車禁止
	巾員が狭く法定駐車禁止

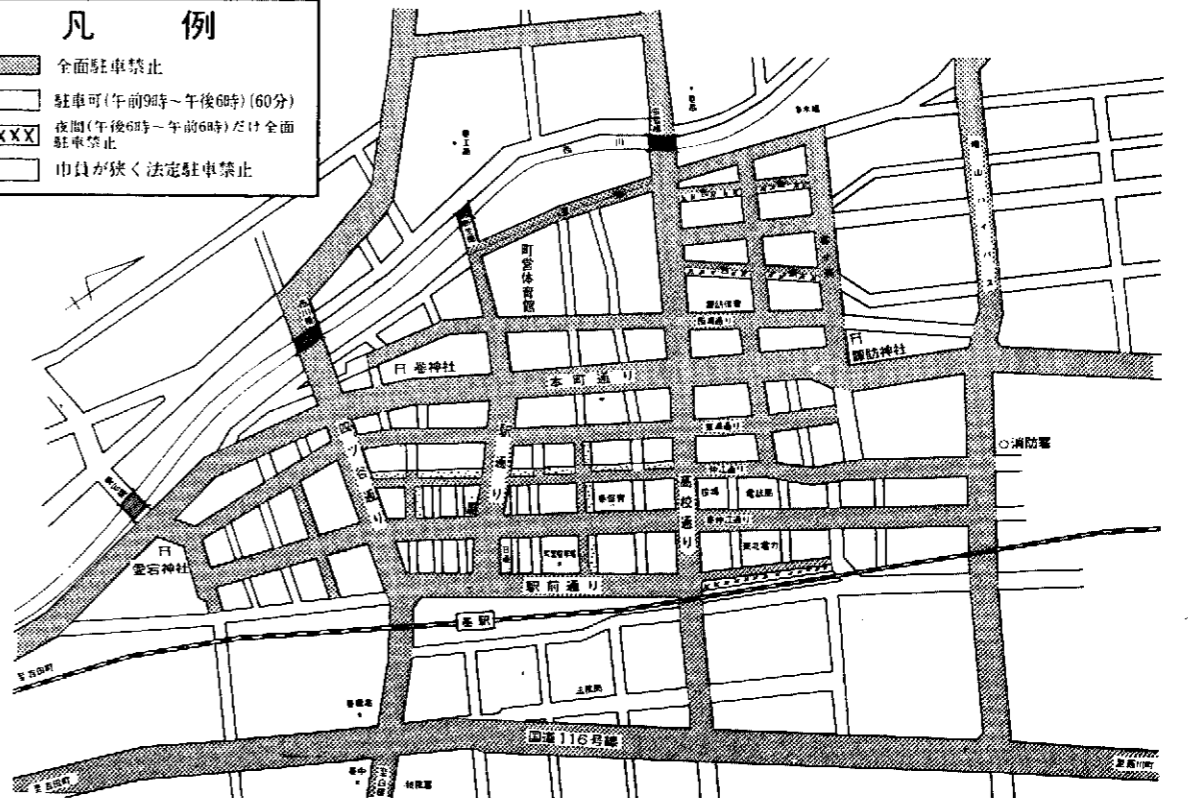



白寿荘で「もちつき」
 巻健苗青年団が慰問

十二月三日、巻健苗青年団（長谷川一夫団長）は白寿荘で「もちつき」慰問を行い、人所しているお年寄りたちを楽しませました。この「もちつき」慰問は今年で三年目、団員十六人が杵やウス、もち米などを持ち寄り行って行いました。同青年団では、お年寄りから喜んでもらえるので、これからも長く続けてゆくそうです。

写真 ニュース

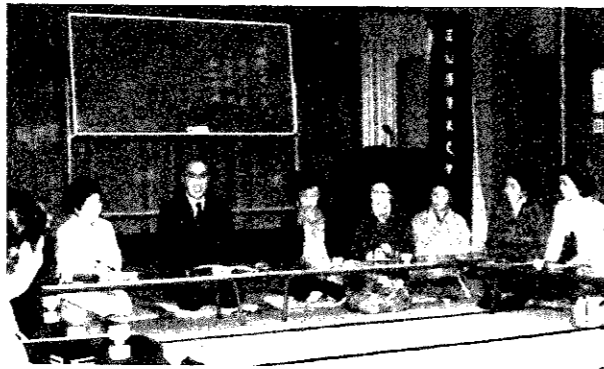

主婦も町政の勉強を
 巻町婦人団体連絡協議会

巻町婦人団体連絡協議会（藤田シツエ会長）は、十二月二日岩室村憩の家静閑荘に高野町長を招いて町政を聞く会を開きました。当日は各地区の婦人団体の代表二十人が出席し、高野町長から原発問題や文化会館建設計画、福祉問題などを中心とした今後の町政全般について具体的に聞いたあと、日常生活と綿密にかかわってきている環境整備の問題や角田地区の保育園の統合問題などを話し合いました。

竹野町保育園で園児の作品展



竹野町保育園（八田入園長）では、新築後初めての作品展を十二月三日に開催、会場の三教室には園児の明るくて伸び伸びとした作品がたくさん展示され、お父さんお母さんの目を惹きました。また、遊戯場では「母の会」がバザーを開いて作品展を後援、地区民五百人で終日にぎわいました。

1月1日現在で 昭和54年 農業動態調査

昭和54年農業動態調査が1月1日現在で行われます。当町では、漆山、舟戸、峰岡の三地区の農家を対象に調査が行われるもので、農林行政の企画立案や実施などの基礎資料として用いられます。調査をお願いするお宅には、1月1日から10日までの間に、調査員がお伺いしますので、ご協力ください。

なお、この調査で分った事柄は統計を作るためだけに使い、税金などほかの目的に使うことはありませんので安心して正確な申告をしてくださるようお願いいたします。

申込みは1月8日から 54年度園児募集

町では、昭和54年4月からの常設保育園の入園申込みを、来年の1月8日から20日まで受け付けます。くわしくは次号でお知らせします。

1月31日まで受付 住宅改良(増・改築)資金

融資額 250万円まで
 利率 年5.55%
 返済期間 10年以内
 返済方法 元利均等毎月払い、ボーナス払いも併用できます
 ※くわしくは、町内の各金融機関へお問い合わせください。

申込みは23日まで 元旦マラソン

とき 1月1日午前9時30分受付、10時30分出発
 ところ 本町通り往復(2000m)
 集合場所 町営体育館
 参加資格 一般町民で小学校5年生以上の体に異状のない人
 競技方法 年齢別及び男女別で行います。①小学生の部②中学生の部③16歳~29歳の部④30歳以上の部
 その他 ①未成年者の参加は保護者の承諾が必要②参加者は健康診断を受けておく③事前に十分な練習を
 申込み 12月23日(日)まで公民館へ

町民講座

とき 12月15日(金)午後7時30分から
 ところ 公民館和室
 演題 農民苦闘史
 講師 今里耕作さん

町民スキー教室

八海山麓スキー場
 とき 1月7日(日)
 ところ 南魚沼郡大和町
 対象 一般町民(小学五年生以上)
 参加費 大人 1,700円 小人 1,500円
 指導者 巻スキークラブ員
 申込み 12月25日までに、参加費を添えて公民館へ。



ダンスパーティ

17日新友会、24日青年団
 〈新友会〉
 とき 12月17日(日)午後6時30分から9時30時まで
 ところ 町営体育館(旧巻小)
 会費 500円
 〈連合青年団〉
 とき 12月23日(日)午後6時30分から9時30分まで
 ところ 町営体育館(旧巻小)
 会費 500円

年末・年始の役場業務日程表

区分	12月28日(木)	29日(金)	30日(土)	31日(日)	1月1日(月)	2日(火)	3日(水)	4日(木)	6日(土)
役場事務	午前中平常どおり	午前中、会計課・住民課のみ窓口業務			休				午前中平常どおり
ゴミ収集					休				
焼えないゴミ					休				
し尿くみとり					休				
病院診療					休				休
火葬場 町営駐車場					休				

年末・年始の役場業務

町の年末・年始の業務を左表のとおりにさせていただきますのでみなさんのご協力をお願いします。▼ゴミ焼却場への個人搬入は正午までになっています。休みの日には集積場へ出さないでください。収集日以外の日に出すと散乱したりして、収集作業に支障をきたします。ご協力してください。

農業の道しるば

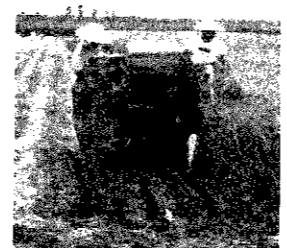

あととりと農村

新しい時代は来る——
 巻町農業振興協議会
 西村 欣策

「大学出の使い捨て時代」という言葉は、最近の社会現象として世の人たちの心を寒くする。学歴万能時代は、世の中の進学熱を煽(あお)り、大学の普通教育化の傾向を生んでいるが、その結果が「使い捨て時代」という、恐ろしい時代を生じているのである。これも、「新しい社会」ができる大きな現象の中の一つであるが、大学さえ出れば、猫も杓子も立派な職場で、立派な俸給で、「楽」ができる。その社会通念が打ち砕かれて、若い人たちが途方に暮れさせるのである。こうして、いまの世の中は「新しい社会」を作る手だての、考え及ばないところから、いろいろなことが現われて来る。農業も、後継者難に苦しむことが久しく、手をかえ品をかえ、対策を考えても、実りとはならなかった。こ二十年に、巻町だけで、千戸の農家がなくなった。その著しい減少の中にも、後継者難は深刻で長かった。しかし、だからといって、時代の変り方の中で、今までのような対策では、過せないようである。後継者欲しさに、自家用車は思いのまま、能力の高い、経営には不信心な農機具は、言われるままにそろえる……と、兄がけだけで息子を農業に残そうとしてきた。しかし、それが息子たちの農業内での苦しさを、倍増させるような形になっている。このことはいま大きな反省をしなければならぬ。新しい社会は誠(まこと)にきびしく、生やさしい考えや対策では済まされない時代が来るからである。農業に残る若い人たちは、恐らくこれから増えて来る。その後継者を、いまままでの考え方で残すべきではない。すでに「大学を出さなければ」の時代が去ったように「農業に残ってくれさえすれば……」の時代も終わる。そのことを、残る後継者と共に語り、新しい農村作り役立つ若者を、作り上げておかなければならない時代になった。

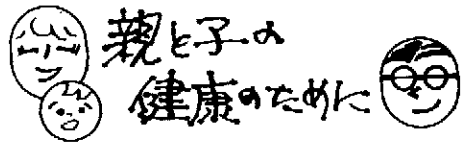

◆ 母親教室〈2回目〉

- ▷と き 12月15日(金)午後1時30分までにお集りください。
- ▷ところ 役場第2会議室(2階)
- ▷対象者 初めて妊娠された方

♥ 酒害教室

- ▷と き 12月18日(月)午後1時30分から3時30分まで
- ▷ところ 役場第7会議室(3階)
- ▷内 容 酒をやめたい、やめさせたいと思っている方
- ▷講 師 佐潟荘の小串文夫先生ほか
- ※個別相談にも応じます

◆ 3歳児検診

- ▷と き 12月20日(水)午後1時30分までにお集りください。
- ▷ところ 役場大会議室(3階)
- ▷対象児 51年10月から12月までに生まれ、まだ保育園、幼稚園に入園していない幼児

◆ 先股脱検診

- ▷と き 12月21日(木)午後1時30分までにお集りください。
- ▷ところ 役場大会議室(3階)
- ▷対象児 53年8月、9月生まれの乳児

◆ 1歳半児検診

- ▷と き 12月22日(金)午後1時30分までにお集りください。
- ▷ところ 役場大会議室(3階)
- ▷対象児 52年6月生まれの幼児

うぶごえ

(10月21日~11月20日届け出)

なま え	出生月日	戸籍等頭者	区名
渡辺 育 夢	10.11	功	四ツ郷屋
田辺 真理子	10.11	忠 三	栄 町
五十嵐 武紀	10.11	幸 夫	12 区
高野 真 紀	10.15	厚	松 野 尾
小林 純 学	10.16	哲 夫	四ツ郷屋
小八町 まきえ	10.17	光 好	新 月
永井 誉 浩	10.17	浩	東 6 区
亀山 直 美	10.18	久 義	堀山団地
保刈 由 貴子	10.20	一由紀	馬 堀
岩崎 文 子	10.21	久 男	3 区
桑田 毅 奏	10.23	文 一	松 野 尾
岸本 綾 子	10.24	均	1 区
小長谷川 紘 子	10.29	久 雄	13 区
渡辺 弘 恵	10.31	一 好	竹 野 町
渡辺 弘 努	10.31	光 栄	1 区
中山 勝 忠	11. 1	福 一	中 郷 屋
大原 勝 忠	11. 1	晃	3 区
中村 いづみ	11. 2	仁 一 郎	4 区
桜井 妙 子	11. 2	弘 之	赤 さ び
鈴木 文 子	11. 3	明 哲	クーンハイツ
野神 伸 一	11. 3	和 一	天 神 町
増井 奈奈恵	11. 5	和 一	並 赤 さ び
中原 千鶴	11. 6	敏 明	赤 松 野 尾
桑原 定 治	11. 9	力 也	稲 島
佐藤 昌 弘	11.10	昌 義	東 汰 上
阿部 いづみ	11.12	良 一	峰 野 町
鈴木 直 裕 子	11.13	賢 二	竹 野 町
寺 沢 裕 子	11.13	司	13 区

おくやみ

(10月21日~11月20日届け出)

なま え	死亡月日	年齢	区名
川見 武	10.24	63	越 前 浜
中原 ち 系	10.25	68	松 野 尾
石井 信 ヒ	10.27	85	安 松 尻
村井 ト ク	10.28	79	12 区
筒井 春 治郎	10.28	51	東 6 区
山本 昭 男	10.28	67	布 野 尾
鈴木 昭 ハ	10.29	20	松 野 尾
大越 三 代	10.31	30	3 区
阿部 地 蔵	11. 3	77	平 沢 区
菊地 藤 ミ	11. 5	82	1 区
佐藤 藤 ミ	11. 6	88	並 野 尾
小出 八郎 左衛門	11. 7	76	松 野 尾
高橋 源 治	11.12	91	松 野 尾
高横 山 寅 市	11.14	75	松 野 尾
山賀 甚 平	11.15	76	松 野 尾
佐藤 才 司	11.15	79	松 野 尾
	11.16	56	4 区

善 意

公民館図書室で本の購入に役立
ててくださいと、久保田耀峰さん
(東京都)から町へ十万円のご寄
付がありました。

作 業 停 電

▼十二月十四日午前九時から午後
二時まで、東町の一部
▼十二月二十日午前九時から午後
二時まで、並岡の全部、馬堀の一
部

**タバコは地元巻町で
買いました**

外 科

10日	竹前医院	☎ ③ 2809
17日	県立吉田病院	☎ 吉田 ② 5111
24日	町立巻病院	☎ ② 3111
29日		
30日	新潟中央病院	☎ 新潟 ④ 4101
31日		

12月休日救急病院

内 科

10日	大越医院	☎ ② 2707
17日	町立巻病院	☎ ② 3111
24日	西川医院	☎ ② 6066
29日	長沼医院	☎ ② 2210
30日	古寺医院	☎ ② 2016
31日	斎藤医院	☎ ② 2056

12月の納税

固定資産税 第3期分

納 期 限 12月25日