

まき 報 廣

1977

3/25

第264号

発行/新潟県巻町役場 編集/企画課 毎月10日・25日発行

民俗行事 山の神の祭り

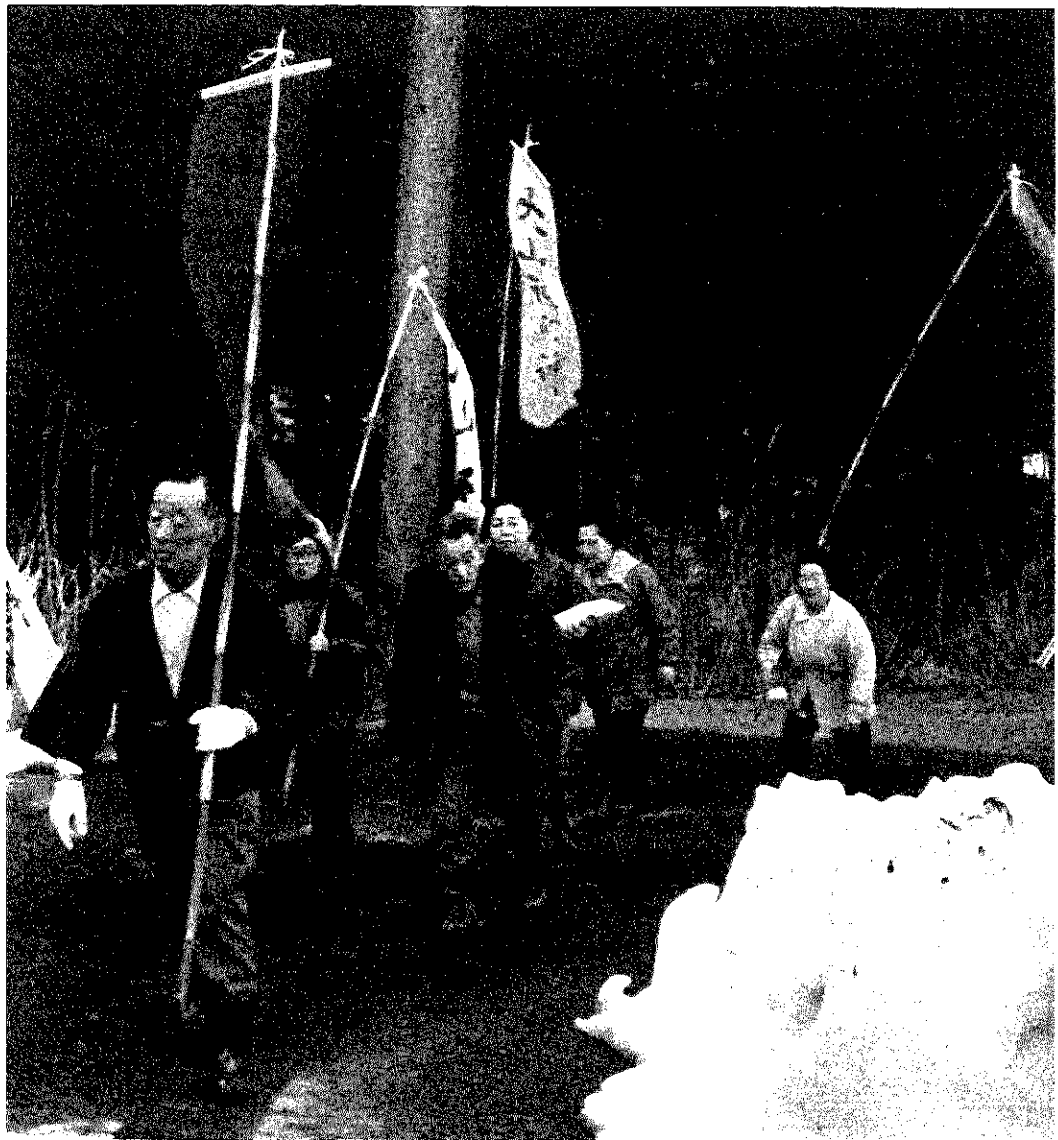

県内でもめずらしい「山の神の祭り」が三月九日、厳肅に行われました。竹野町に伝わるこの行事は、材木商、こびき、牛馬を使って木を引き出す人たちが主体となり行われたもので山へ仕事に入るとき、災難に遭わないように祈願したのが始まりと言われています。行は、角田山の中腹にある地藏山まで登り、そこに祭られてある高さ一丈足らずの鳥居をくぐり山の安全を祈りました。

体温計

貧血と低血圧

みなさんの中で、低血圧と貧血とをよく混同する人がいます。

低血圧は、血そのものは全く正常なのに血を送るチューブそのものが普通でなく、血を前へ推進する圧力が不足するのに対し、貧血は薄い血だということで、水道の水と水道管くらい違うわけです。

低血圧は、ほとんどが生まれつきの体質でむしろ動脈硬化になりにくく長命の家系と言われています。ただ、貧血そっくりの立ちくらみ、目まい、疲れやすさ、手足の冷え、生理不順といった症状があるので本人は悩んでいます。

貧血と低血圧の見分け方について貧血は、冬になると自覚症状が強く、低血圧は夏に症状がでる点です。

血圧は、夏になると一層低くなります。

低血圧の体質を改造することは困難ですが、コーヒー、まつ茶の愛用、冷水シャワー、ビタミンE剤の常用等が有効だと言われています。

「いのちを考える」より



庁舎完成予想図

52年度
一般会計予算

30億円で

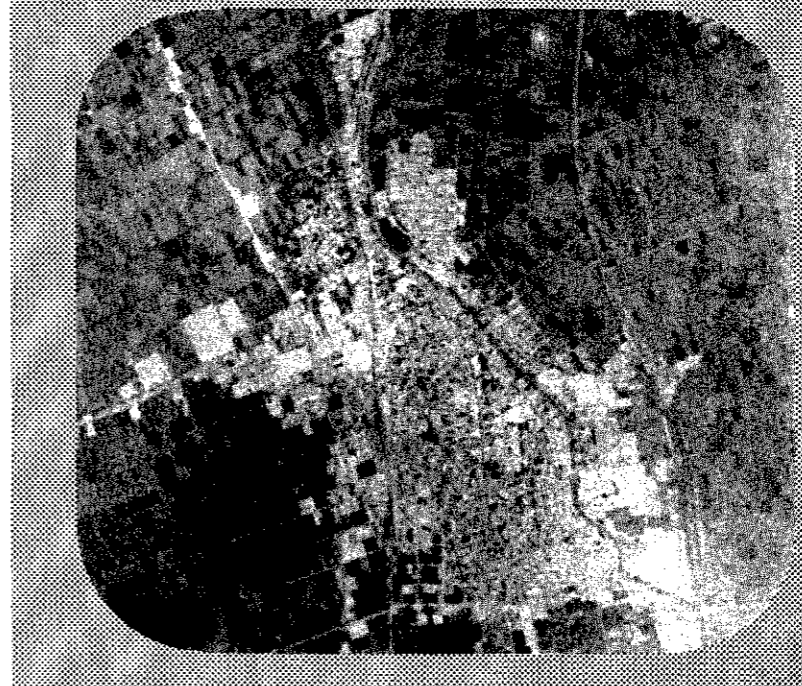

豊かにな町づくり
土木、福祉にも力を入れた。
南小の建設を柱に。

昭和五十二年の豊町の予算が決まりました。
予算は、「ご存知のように町民のみなさんの税金をどのくらい納めていただき、その納めていただいたお金を効率的に使用し、みなさんの暮らしに役立てていくか、という一年間の町の生活設計とも言えるものです。
厳しい財政状況にもかかわらず、予算全体では三十一・八割の伸びをしめす大型予算となりました。

町民のみなさんと 一緒に頑張って難局打開を — 施政方針抜粋 —

五十一年度は、景気の回復をいながら予測された上昇を見る事ができませんでした。

地方財政においても予想された税の自然増が見られず、実質赤字を地方債の増発や交付税においては特別会計からの借り入れといった手段でしのぎました。
したがって、公務員の給与改定率は近年にない低率であったものの、地方財政は依然として厳しい状態にあります。

新年度はさらに厳しい状態に直面すると思われ、町民みなさんからの生活環境の整備や社会福祉の充実等に強い要望があり、そのために多額の財政需要が生じています。

今後は「財政戦争」といふべき状態を避けたい行かなければならないことを、みなさんから認識していただき協力をお願いしあけるとともに、この克服に最大の努力をする決意であります。予算編成にあたっては、積極的

に健全な通年型として、財源の見込める限り事業を予算化しました。そして、財源の重点的配分と経費支出の効率化に徹し補助金、庁費、旅費等の節減と合理化を図り可能な限り町勢の発展に対処することを基本としました。

新年度における一般会計の事業は、完成年度になっている庁舎の増改築および南小学校建設事業を重点におきながら①道路の整備②社会福祉の充実③生活環境の整備④産業の振興⑤教育の振興に努力をいたしました。

自主財源の乏しい町としては、みなさんの要望に応えるために、ある程度の起債に頼らなければならず、依然として借金型財政は解消されていません。

このように厳しい財政のなかで、みなさんとともに力を合わせて行くことができるならばこの難局を克服できると確信していますので、みなさんのご理解とご協力をお願いいたします。

土木	昨年比一億円増
土木	町道舗装に力

土木事業は、前年度に引き続き本年度も重点事項として取り組んでいます。

そのために総事業費は、前年度当初予算より約一億円増の三億六千万円を計上しました。

▼みなさんからの要望が一番多い町道舗装は、四十か所実施します。一億四千三百三十三万円

▼公共事業の継続で福井からし尿処理場までの全線の改良と、新規で馬場・十二原線の舗装を計画しています。一千五百万円

▼生活道路、通学道路として重要路線である諏訪道他八件の、道路改良工事をします。五千二百四十九万円

▼漆山南側水路他十件の排水路改良工事を計画しました。三千六

百三十万円
▼四十四年着工以来継続事業として実施し、大きな効果をあげている都市下水道工事をします。五千五百万円
▼南小学校の開校に伴う児童生徒の交通安全のために、西川橋・あたご橋に歩道橋を設置します。

一千二百万円
▼町の汚水排水や道路改良に関係のある水路の改修工事をします。一千四百八十九万円
▼国・県道の改良工事に対する負担金。五百万円
▼道路の測量や土質試験を委託します。三百万円

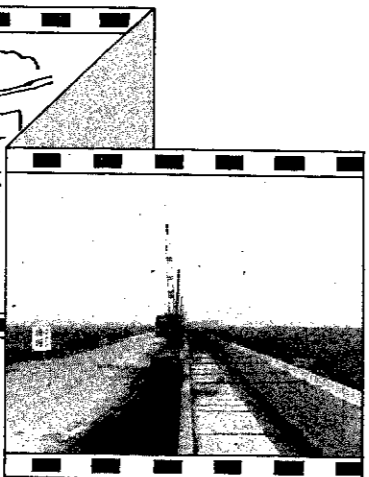

▼公有財産の用地買収費として。七十四万円
▼道路を維持するための砂利等を購入します。九百二十万円
▼赤さびにある土木現業員詰所に車庫を新築します。百八十三万円
▼土木作業の効率向上のためにパトロール車を購入します。百万円

務
庁舎の
増改築工事
十月末に完成

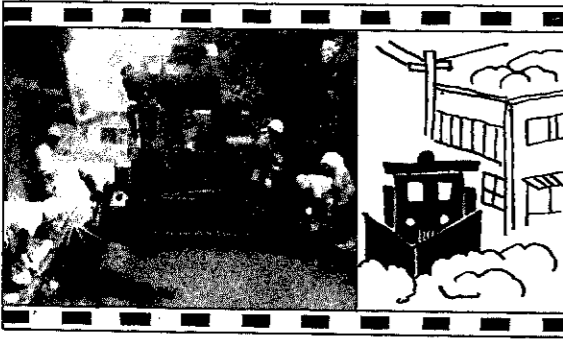

庁舎の増改築事業は、本年十月末日の完成をめざし順調に進んでいます。厳しい財政状況において充当財源としては、起債及び分室教育委員会事務所等の処分を予定しています。総務費の予算は前年



増改築工事が進む庁舎

▽庁舎の増改築工事を前年度に引き続き行います。二億八千六百十九万円
 ▽納税貯蓄組合に補助します。八十八万円
 ▽選挙開票作業の効率化を図るため、投票用紙計算機を購入します。一十五万五千円

民生
老人福祉の
向上に重点

児童福祉施設として、すわ保育園が四月から開園します。第二段としては、五十三年度を目標に越前浜・四ツ郷保育園と角田保育園の統廃合に着手する予定です。また、敬老会、慰霊祭等の事業費補助を含め社会福祉協議会へ六百九十七万円を計上しました。このため民生費の予算は、前年比の二千四十八万円増で四億八千



今年も老後を楽しく過ごしていただくように努力しました

八十六万円になりました。
 ▽お年寄りのみなさんが楽しい生活を送られますように、老人クラブの運営に補助をいたします。二百二十一万円
 ▽町老人福祉協会に補助いたします。三百七十七万円
 ▽生活が苦しい家庭のみなさんで、入浴施設のない家庭に公衆浴場無料券を交付します。四十万円
 ▽みなさんから親しくご利用していただいています得雲荘の運営委託費。五百四万円
 ▽お年寄りの福祉増進をはかるため、町社協に老人家庭奉仕員(三人)の業務を委託します。三百六十万円
 ▽老人医療費を扶助します。対象人員は一千八百十四人です。一億八百二十三万円
 ▽やひこ学園の運営費等の負担金。三百四十四万円
 ▽幼児教育の向上を図るため、地域保育園の運営費を補助します。三百八十八万円

衛生
ごみの分別
収集を実施

成人病の早期発見、早期治療に努力し、母子保健については幸せで豊かな町づくりを推進します。また、ごみ収集については、本年度から分別収集を実施いたします。衛生費の予算は前年比一千五百五十万円増で二億三千五百三十万円です。▽成人病等の各種予防と母子の栄養指導等を委託します。八百七十七万円
 ▽妊産婦や乳児の医療費を扶助します。八百四十万円
 ▽巻町外三ヶ町村衛生組合の負担金。八千四百八十八万円
 ▽不燃物ごみの分別収集を委託し、合わせて資源の再利用をすすめます。三百六十万円
 ▽清掃車一台を更新します。三百四十五万円

母子衛生の充実も



全国町村会より表彰

町が全国町村会より昭和51年度優良町村の表彰を受けました。これは、町村自治の内容が充実し、又は独自の行財政施策を遂行して他の模範となる、ということで表彰されたものです。

労働
労働金庫に
一千万円を預託

▽勤労者の福祉の増進と生活の向上をはかるために、労働金庫へ預託金を計上しました。一千万円

農林水産業
漆山等で農業
構造改善事業
に着手

農業経営の近代化をめざし、すめられてきた。第二次農業構造改善事業が、本年度から漆山地区において着手されます。畑作では



四ツ郷屋を葉たばこのモデル地区に

四ツ郷屋地区を葉たばこ事業のモデル地区として推進を図ります。農林水産業費の予算は、前年比七千二百万円増の一億七千五百九十九万円です。
 ▽町の農業の基幹作目である米作(良質米づくり)を奨励するために補助をします。百九十九万円
 ▽機械の共同化等の借入金に対して、利子を補助します。百九十九万円
 ▽河井農工道路事業の負担金。八百二十万円
 ▽東町農道整備事業の負担金。八十六万円
 ▽地盤沈下対策事業の負担金。六百九十八万円
 ▽農道補修用砕石を購入します。七百六十六万円
 ▽四ツ郷屋地区に、葉たばこ共同乾燥施設設置に補助します。八

工
中小企業に
一億三千万円を
融資

中小企業者育成のため、県と各金融機関の協力もあって融資総枠を一億三千万円にしました。観光については、前年度に実施した町の観光開発診断の結果を見て対処します。商工費の予算は前年比一千五百万円増の七千三百二十万円です。
 ▽巻町商工会の振興に補助します。四百五十万円
 ▽条例に基づく誘致指定した工場の奨励交付金を出します。五百

〔景気回復を待つ工業団地〕

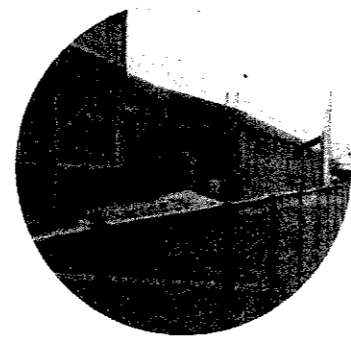

八十六万円
 ▽地方産業育成資金を預託します。一千五百万円(県も同額預託します)
 ▽町独自の中小企業経営安定資金を預託します。一千万円
 ▽角田山登山道の整備と海水浴場の安全対策として働いてくださる人に。五十八万円
 ▽観光用ポスターを印刷します。四十九万円
 ▽巻町の観光を宣伝するための広告料。四十万円
 ▽年ごとに豪華になってきました。巻町夏まつりの協賛会に補助します。八十万円

〔火事本番に備える消防団〕



消防事務組合では、防火体制と交通事故多発による救急体制の強化を図るため、消防職員を二名増員し、ポンプ車一台を更新します。本年度には、口赤から救急車一台が増設されます。
 ▽消防事務組合負担金。一億七百六十六万円
 ▽消防団員のみなさんに報酬を。四百五十二万円
 ▽消防団員の団服を購入します。四十万円
 ▽前年度導入して喜ばれた可搬動力ポンプ積載車二台を消防団に配置します。二百二十万円
 ▽防火貯水槽を三基新設します。一百四十万円
 ▽消防庁舎前広場を舗装します。一百四十八万円
 ▽器具庫の修理をします。一百一十一万円

防
より強化な
防火体制に
ポンプ車を更新

▽巻町商工会の振興に補助します。四百五十万円
 ▽条例に基づく誘致指定した工場の奨励交付金を出します。五百

目で見る

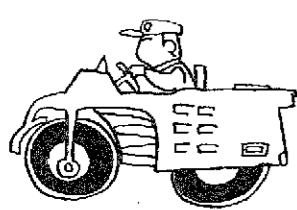

土木費
4億3,215万円
(15,370円)



民生費
4億886万円
(17,378円)

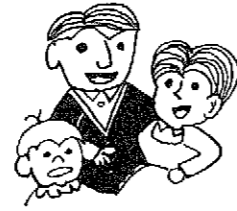

衛生費
2億3,530万円
(8,369円)



教育費
8億158万円
(29,016円)

こんなところにお金を使います。()内は1人当たりです。

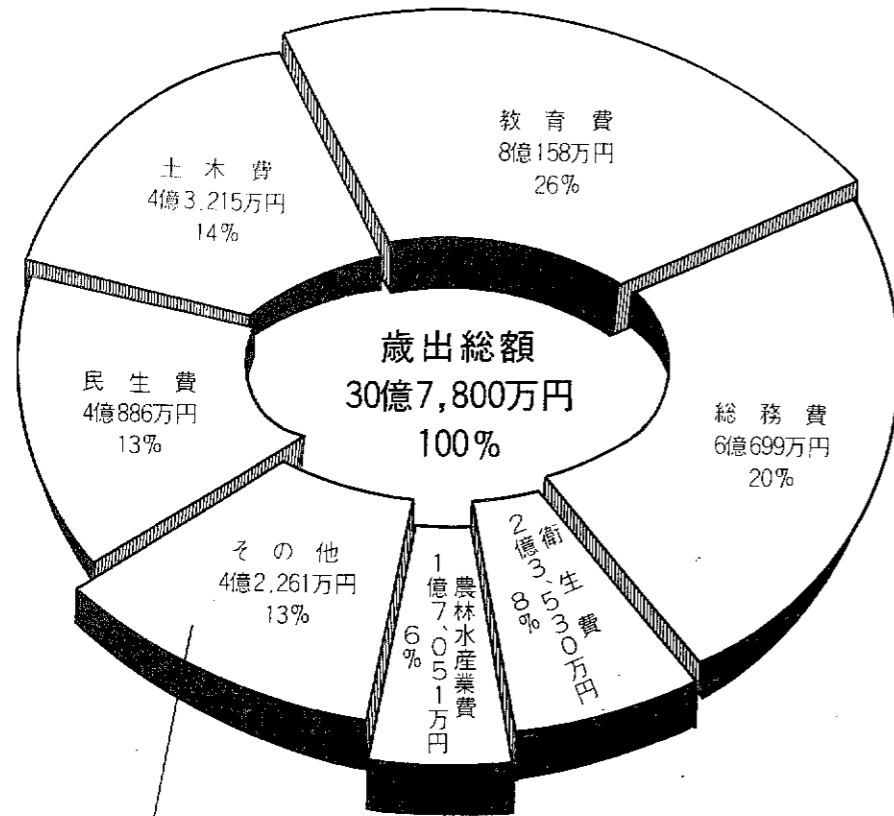

- 議会費 4,819万円
- 労働費 1,041万円
- 商工費 7,032万円
- 消防費 1億3,445万円
- 公債費 1億5,470万円
- 予備費 454万円

経費節減と効率化に配慮

町の家計簿



農林水産業費
1億7,051万円
(6,064円)

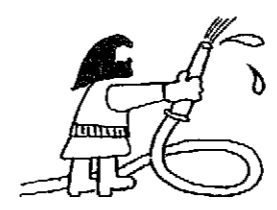

消防費
1億3,445万円
(4,782円)

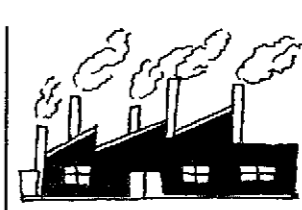

商工費
7,032万円
(2,501円)



公債費
1億5,470万円
(5,502円)

一般会計予算

総額 30億7,800万円

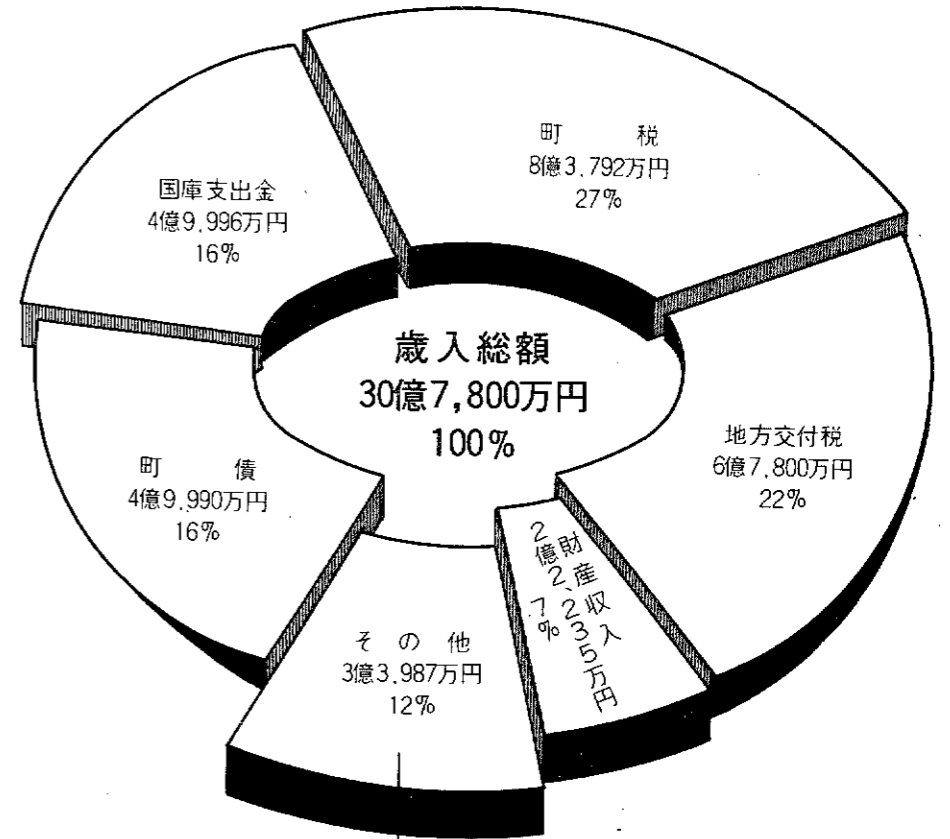

- 地方譲与税 5,300万円
- 娯楽施設利用税交付金 1,400万円
- 自動車取得税交付金 4,300万円
- 交通安全対策特別交付金 400万円
- 分担金及び負担金 5,060万円
- 使用料及び手数料 1,462万円
- 県支出金 8,391万円
- 繰入金 800万円
- 繰入金 100万円
- 諸収入 6,774万円

本年度の最重要事業の一つである巻南小学校建設事業が、前年度の継続分と本年度新規分が重なるなどとして教育費は八億五十八万円となりました。
▽教育委員会の分担金一十五万円

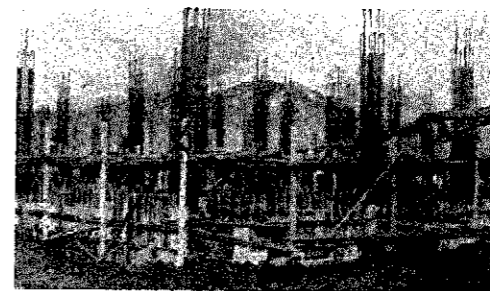

巻南小学校
53年4月開校めざす

- ▽町の奨学金を貸し付けします一二百三十八万円
- ▽越前小学校の教室の床張り替えします一二十万円
- ▽松野尾小学校の便所を改造します一七十六万円
- ▽漆山小学校体育館の基礎土台替えをします一二十四万円
- ▽巻北小学校グラウンドの排水溝護岸工事をします一三百三十一万円
- ▽巻北小学校グラウンドの暗きよ工事をします一百五十万円
- ▽巻南小学校の建設は、五十二年四月開校をめざして工事がすすめられています一五億二千二百七万円
- ▽通学バスを利用している児童生徒に定期券の補助をします一二十一万円
- ▽巻南小学校のガス管敷設工事負担金一百万円
- ▽各中学校建物修繕費として一百万円
- ▽馬堀・入徳館・松野尾分館の建物を改修します一百万円
- ▽町営グラウンドの土地代金(四年目)一、千五百九十八万円
- ▽学校給食の配送車を更新します一百万円
- ▽学校給食の配送用コンテナ一を購入します一百万円

公立認可保育園7番目

すわ保育園 4月6日開園



昭和51年度
国民年金還元融資施設
老町立すわ保育園

たものです。

◆すわ保育園概要

四月六日から公立認可保育園で七番目の「すわ保育園」が開園します。
町の人は、住宅団地等の造成によって年ごとに増え続けており常設保育園の申込みは大幅に定員を超えていました。
そこで、一人でも多くの幼児が保育を受けられるようにと、旧財務事務所跡に建設されたものです。

- ▽所在地 巻甲七六三番地(十区)
- ▽敷地面積 一、九〇一平方メートル
- ▽建物 木造瓦葺平家建て五七三平方メートル(屋内遊戯場、保育室、調理室等)
- ▽建築工事費 四〇、六五〇千円で財源内訳は、国・県補助金二二、八三二千円、起債一〇、九〇〇千円(国民年金還元融資一、〇〇〇千円)

◆認可保育園設置状況

- (すわ保育園含む)
- 千円、繰越資金一、九〇〇千円
- 自己財源一、九八千円
- ▽定員 九〇人
- ▽職員 八人
- ▽公立認可保育園七か所、定員六〇〇人
- ▽私立認可保育園二か所、定員一、二〇人

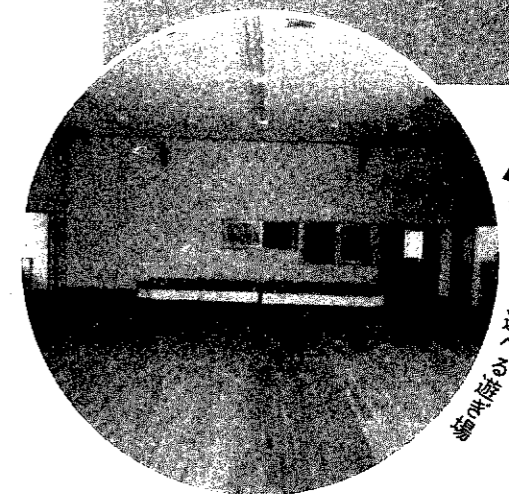

▲青い色の屋根
白い色の外壁
開園を待つすわ保育園

おもいきり遊入

昭和52年度
巻町奨学生募集
締切り4月10日

▼資格
巻町に居住している者又は、奨学金の貸与を受けることとなる日の一年前から引き続き町内に居住している者で、次のうちの二つに該当する者。(1)県内に所在する高等学校及び高等専門学校に在学している者(2)大学に在学している者

▼貸与額
(1)高校在学者・年額四万二千円
(2)高等在学者・年額六万円(3)大学在学者(1)下宿者・年額九万円(2)通学者・年額七万円

▼返還方法
卒業後高校・大学を通して奨学生であった者は十年以内、高校又は大学のいずれか一方が奨学生であった者は五年以内。(無利子)

▼申込み
奨学生願書は、相談室・公民館・教育委員会にあります。提出は教育委員会へ。

▼締切り
五十二年四月十日

くわしくは、教育委員会にお問い合わせください。

春の全国交通安全運動 4/6~4/15
身につけよう正しい横断、ゆとりの運転

春の全国交通安全運動が、四月六日から十五日まで実施されます。今回の運動は子どもや老人、身体障害者を交通事故から守り、交通四悪である「飲酒運転」「スピードの出し過ぎ」「無理な追い越し」「無免許運転」の防止と、夜間における交通事故防止、シートベルトの着用等を重点に実施するものです。

四月は、新入園児や新入学児童が胸をふくらませながら幼・保育園、学校に通います。児童の事故は、道路上への飛び出しや自転車に乗って交差点付近で事故にあう例が多く見られます。

このことからみなさんの家庭においても、日頃から交通ルールを守るよう話し合っておきたいものです。

子どもを運転されるみなさんへ
見たら「赤信号」といわれるくらい、突然思いもよらぬ行動をするのが子どもたちです。

新しい通園カバンやランドセルを背おった子どもたちが、道路を横断するため手を上げている場合車の運転者は横断させるなどをして、安全運転に努めてください。

職場では………
事業主や安全運転管理者を中心に、従業員に

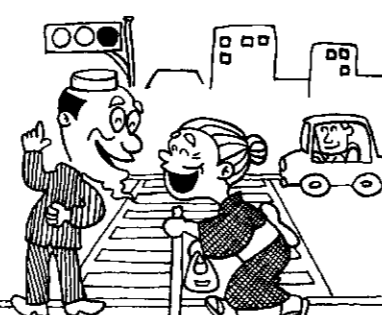

対し講習会など開催して安全指導の徹底をはかるようにし、また地域でも違法駐車や道路上の不法占用などのないよう、町民一人ひとりが注意し事故防止に心がけましょう。

火災は人災
防ぐはあなた



三月二十五日から四月七日まで県下いっせいに春の火災予防運動が実施されます。
みなさんの家庭においても、火災予防等話し合い、人命

- ① や財産を火災から守りましょう。
 - ② 寝たばことたばこの投げすて防止。
 - ③ 外出や就寝前に火の元点検の励行。
 - ④ 火遊びの禁止とたき火の際の安全確認。
 - ⑤ ガスコンロや暖房器具の正しい使用。
 - ⑥ 火災時の消火活動、避難方法の周知徹底。
- 巻・湯東消防署では期間中毎日午後七時に警鐘(●●●●)を点打しますのでご協力ください。

国民年金保険料

四月から二、二〇〇円

現在、国民年金の保険料は定額保険料が一月一、四〇〇円付加保険料が一月四〇〇円ですがこの四月から、定額保険料のみ一月二、二〇〇円に改定されます。

国保
保険証の更新

国民健康保険の保険証は、二年に一回更新することになっていますが、被保険者のみなさんが現在使用されている保険証は、三月三十一日有効期限が切れます。したがって四月一日以降は無効となります。

新しい保険証は、みなさんが今までに使用していた保険証と引き換えに、区長さんを通じてお渡しします。

なお、新しい保険証の記載事項に誤りがある場合には、住民課又は社会課へご連絡ください。

今号にかぎり農業の道しるべを休ませていただきます。

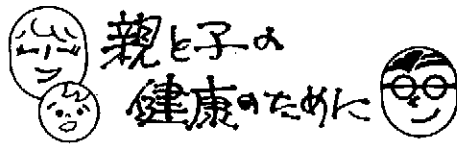

◆乳児検診

▷とき 4月6日13:30~14:30▷ところ 分室▷対象児 51年4月生まれの乳児

◆2歳児検診

▷とき 4月7日13:30~14:30▷ところ 分室▷対象児 50年4月生まれの幼児

◆献 血

▷とき 4月13日▷ところ 公民館(9:30~12:00) 巻保健所(13:00~15:00)

◆無料総合検診

町では、みなさんから自分の健康を確かめていただくため次により無料総合検診を行います。検診は貧血検査、小便検査、血圧測定、身体計測、保健指導、レントゲン撮影を行いますので、家族ぐるみで受診してください。

総合検診の日程

日	時 間	会 場	対 象 地 域
13日	9:30~11:30	越前浜分館	越前浜
	13:00~15:00	角田浜分館	角田浜
14日	9:30~11:30	四ツ郷屋分館	四ツ郷屋
	13:00~15:00	浦浜分館	五ヶ浜
15日	9:30~11:30	松野尾小学校	浦組、下組、前組 町組、興業1
	13:00~15:00		興業2、松山、大原、新月



女がまの広場

②③ 詩吟
神風流神国会巻支部

会長 山本彦衛

神風流神国会巻支部は、五十年九月に発足しました。会員は二十名で、うち初段が十二名います。各人の職業は、農家の人や勤め人で熱心な人たちです。新潟市から、詩吟の權威で知られる二瓶賜風先生を招き、発声練習等よき指導のもと和氣あいあいに、時間の過ぎるのを忘れて会員一同、昇段に向って練習を重ねて

います。詩吟は、四条ですと約一分で済み、だれにでも直ぐできます。冠婚葬祭などの場所でも吟せられ、老若男女に愛好されており、若返りにも役立ちます。松野尾地区の仲間だけでなく、町全域から会員を、と現在では毎週火曜日の午後七時から、公民館で行っています。公民館内に流れる朗ろうたる先生の、吟声、独吟、笑い声……。これから大世帯になろうとする“うぶ声”なのです。連絡先 十区 鈴木タカ

☎(2)12481



の登録と
予防注射

▼とき 四月十八日~十九日▼
持参品 ①登録手数料三百円②注射料(済票交付手数料を含む)七百九十円③印鑑(なお、獣医師の訪問注射は一千二百九十円以上)
▼注意事項 ①犬が病氣、妊娠等で当日注射を受けられない場合は後日必ず獣医宅で受けてください
②不用犬の引き取りを希望される人は、当日会場まで連れてきてください。

〔日程〕

月 日	会 場	時 間
4月18日	四ツ郷屋分館	10:00~11:00
	巻農協松野尾支所	10:00~11:30
	巻農協峰岡支所	12:30~13:30
	越前小学校	13:00~14:00
	人徳館保育園	14:00~15:00
4月19日	浦浜分館	14:30~15:30
	役 場	10:00~12:00 13:00~15:00
	馬 堀 分 館	13:00~14:00

作業停電

▽四月七日午前九時から午後二時まで、鏡濁の一部

▽四月十四日午前九時から午後二時まで、鏡濁、山島全部

外 科

- 3日 県立吉田病院 ☎ 吉田 (2) 5111
- 10日 竹前医院 ☎ (3) 2809
- 17日 県立吉田病院 ☎ 吉田 (2) 5111
- 24日 巻病院 ☎ (2) 3111
- 29日 柳原医院 ☎ 分水 (7) 3128

4月休日救急病院

内 科

- 3日 笠原医院 ☎ (2) 6161
- 10日 西川医院 ☎ (2) 6066
- 17日 巻病院 ☎ (2) 3111
- 24日 長沼医院 ☎ (2) 2210
- 29日 古寺医院 ☎ (2) 2016

4月の納税

- 固定資産税 1期分
- 保 險 税 1期分
- 軽自動車税 全 期