

まき 報 廣

1977

3/10

第263号

発行/新潟県巻町役場 編集/企画課 毎月10日・25日発行

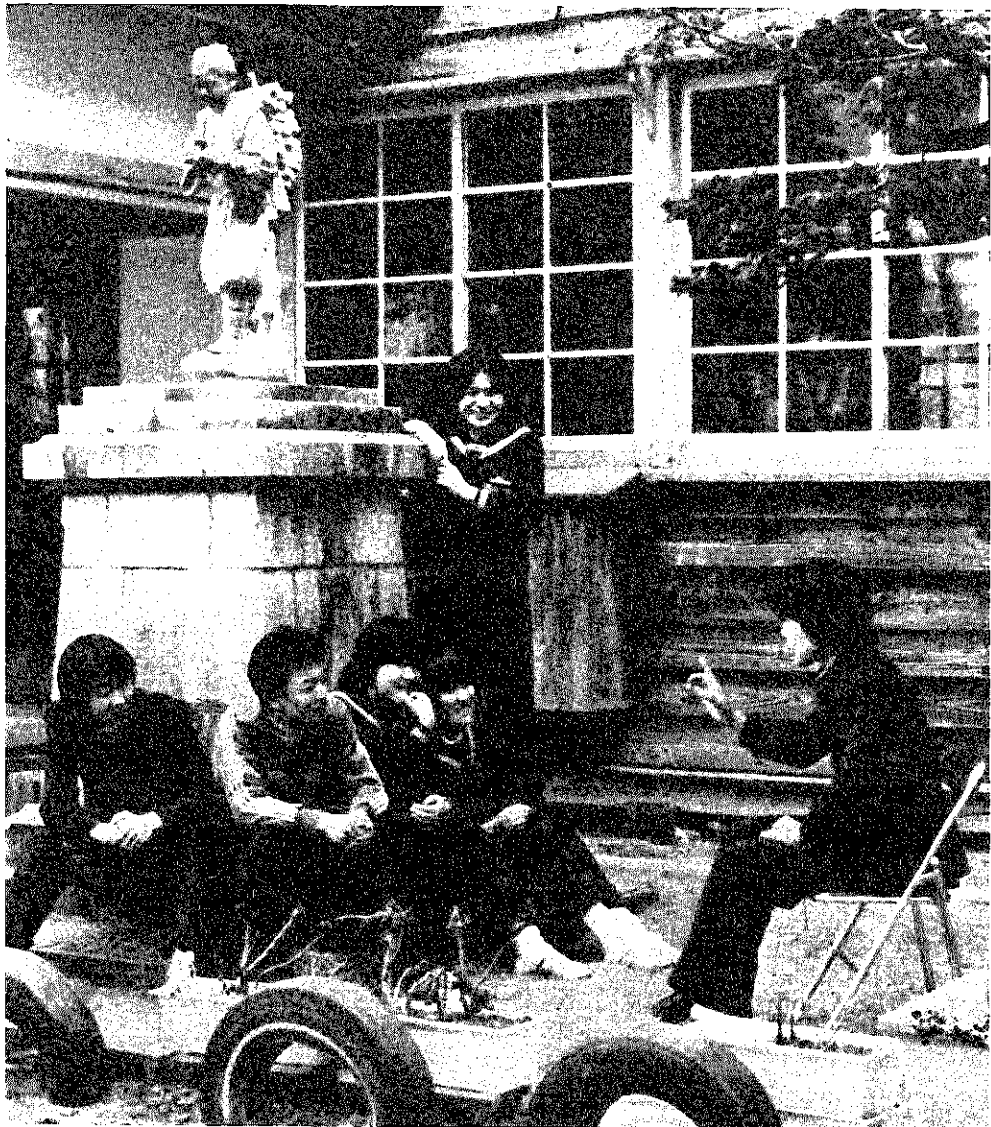

残り少ない 中学生活

中学生活もあと数日……。ここ浦浜中学校（星野啓吾校長）の放課後、校庭で春の陽を浴びながら今春卒業する五人の生徒が担任の大原先生を囲んで何やら楽しそうに語りが始まりました。

少ない生徒で力を合わせて成功させた運動会、苦しかった勉強のこと、将来のことなど話は尽きません。十二日には卒業式。卒業後みなさんが海鳴りの聞こえるこの校庭を思い出すのはどんな時……。

今春、巻管内の中学校卒業予定者は四百一人で進学希望者は約九十割です。



菅川 創平

☆生年月日 五十年九月十九日☆
住所 七区☆両親の名まえ 睦裕
(父)キミ子(母)☆統き柄 長
男☆名づけ親 父☆名まえの由来
創造性に富んだ力強い子に☆愛称
そうちゃん☆好物 カステラ、バナナ

赤ちゃん 登場

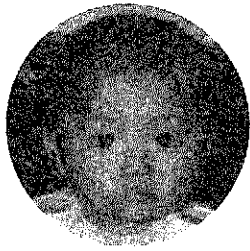

遠藤 小瑞

☆生年月日 五十一年二月二十六日☆住所 上木島☆両親の名まえ 茂(父)京子(母)☆統き柄 長
女☆名づけ親 父☆名まえの由来
すなおな女の子に育つように☆愛称 こうちゃん☆好物 塩せんべい、ヨーグルト

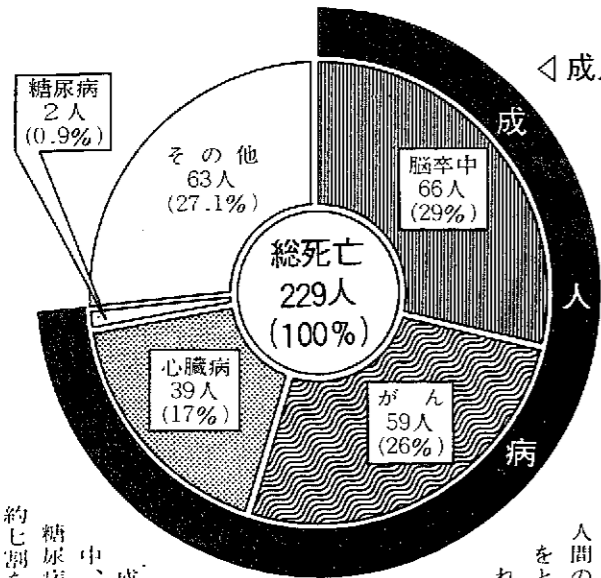

成人病の死亡率

51年の保健活動より

成人病

人間のからだは、年をとってくるとだれでも老化現象を起こします。こういう老化現象に伴って、四十歳頃から多く起る病気を、成人病と言います。

成人病は、脳卒中、心臓病、がん、糖尿病などで全体の約七割を占めています。

健康はみんなの願い。そこで町では各種医療機関の協力を得て、各種の予防接種、成人病検診、母子保健対策などさまざまな予防活動を行ってきました。

ここに、五十一年一月から十二月までの主な保健活動をご紹介します。

高い成人病の死亡率 定期検診で早期発見を

このうち、がんについてはまだ原因がはっきり分かっていませんが、脳卒中、心臓病は高血圧と動脈硬化が土台となって何かのきっかけが加わって起こりますので、日常生活に十分気をつけるよう心がけましょう。

◇がん検診
区長・保健委員を通じて希望を取りまとめ、実施計画をたて、両者協力のもとに実施している。年ねん胃腸検診は、少しづつ伸びているが婦人検診は横ばい状態です。

- (-)胃がん検診 △受診者数一、五三八人(精検者九八八)
- (-)子宮がん検診 受診者数五四九人(精検者一一一)
- ◇糖尿病検診 受診者数九一人(遺伝性との関係ありが二七人、無し六四人)

母子衛生

町では、四十八年より妊産婦と乳児に対し、医療費の助成をしています。また五十年からは、母子の栄養

歯科衛生

医師会の指導、協力を得て歯科検診を実施している。

◇歯科検診
▽対象 保育園・幼稚園十五カ所 一、一四三人▽むし歯あり 一、〇六三人(十人以上五一人)▽り患率 九三%

血液対策

◇献血
▽ゆうあい号来町 一一回▽受付人員 九四四人▽採血人員 八五〇人▽達成率 八五・七%

◇血液型検査
毎年、小学校一年生全員を巻保健所の協力により実施してきた。

<p>出生 1日に1.1人</p>	<p>死亡 1日に0.6人</p>	<p>医師 1,037人に1人</p>	<p>保健衛生費 1人当り2,290円</p>
-----------------------	-----------------------	-------------------------	-----------------------------

昭和52年度巻町予算案

総額三十億七千八百万円

三月議会 町長、冒頭に施政方針 始まる



▷予算議会始まる

昭和五十二年巻町議会第一回定例会は、三月四日から始まりました。

この議会は「予算議会」とも言われ、五十二年度の町の台所をまかなう予算を中心に審議される大切な議会です。

四日は本会議が開かれ、冒頭に町長が五十二年度の施政方針を表明。「五十一年度は、予想された景気の上昇が見られず、公務員の給与改定は近年にない低率であったものの、財政は厳しいものとなりました。この厳しい財政環境に対応して行政経費の支出抑制、財源の重点的配分の効率化に徹し、二か年継続事業である庁舎及び巻南小学校の完成を最重点にし、道路整備、社会福祉の充実、教育の振興等にも努力いたしました。

このため、五十二年度一般会計予算は、健全な通年型として財源の見込める限り懸案事項を予算化した結果、総額で三十億七千八百万円(五十一年度当初予算に比べ

三十一・八%増)の大型予算となり、なお一層の町民サービスを図って行きたいと思えます」と所信を述べました。

これからの審議日程は、九日から十一日まで本会議、十二日から十四日まで休会、十五日から十七日まで各委員会、十八日最終日は本会議で閉会となります。

なお、今議会に提出された主な議案は次のとおりです。

▽五十二年度一般会計・特別会計の各予算▽五十一年度一般会計・特別会計の補正予算▽税条例の一部改正▽町工場誘致条例の一部改正(要旨は次号で紹介いたします)

町営駐車場の月ぎめ契約募集

締め切りは20日

現在、町営駐車場を利用されて

いる人の月ぎめ契約が三月三十一日で切れますので、四月一日から利用される方は次により申し込んでください。

▽料金 一か月四千円(予定)
▽台数 三十台(予定)



▽申込み 三月二十日までに環境課へ申込んでください。

町では、従来昼間の月ぎめ契約と夜間の月ぎめ契約の二通りで契約を

軽自動車 異動・廃車の手続きは確実に

これから軽自動車の新旧交換及び住所の異動が多くなります。異動、廃車の際は、次のことに留意して手続きをしてください。

◇軽自動車税は、四月一日現在の使用者名義で課税されます。

車が一台中ないのに税金が二台分きたという苦情を聞きます。これは、廃車等の手続きが遅れていたという場合が意外に多いようです。

下取りや廃車を依頼した場合は手続きの完了を確認してください

◇廃車は正規の手続きを



廃車のときは、ナンバープレートと車検証を陸運事務所へ返納し、廃車(まつ消登録)してください。ナンバープレート紛失等でもまつ消登録が困難な自動車については、事務課でも相談に応じられます。

◇住所を異動する場合
巻町から住所を異動する方は、必ず印鑑とナンバープレート持参のうえ、役場窓口で変更手続きをしてください。

くわしくは、税務課へお問い合わせください。

駐車三十分以内は料金無料になっており、これからもみなさんにご利用をお待ちしています。

町営駐車場は、五十二年六月にオープンして以来利用者は順調に増えています。

約を実施してきましたが、四月からは昼夜を通しての契約となります。なお、駐車予定台数を越えた場合は、抽せん決定します。

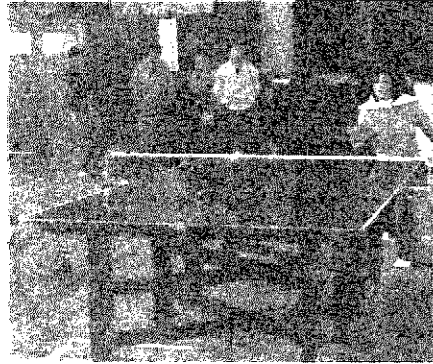

◁ 町民卓球大会 巻小学校

公民館主催の町民卓球大会は、2月20日巻小学校において行われ各種目別に熱戦が展開されました。結果は次のとおりです(優勝者のみ)

▷団体の部 巻町役場A ▷中学男子の部 福田幸仁▷中学女子の部 長谷川正美▷一般男子の部(35歳以上) 小山誠二▷一般男子の部(35歳以下) 鈴木保志▷一般女子の部 大久保美恵子

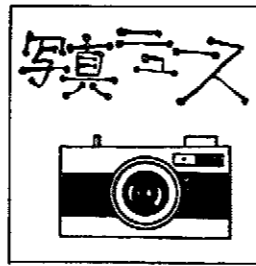

▽ “松の育て方” 公民館



緑の会と公民館共催の町民講座が、二月二十日講師に巻農高の内山先生を招いて、公民館で開催されました。講座内容は「松の作り方と育て方」六十五人の受講生は、映画観賞したあと、内山先生の松

の枝や芽のつみ方についての話を熱心に聞いていました。緑の会では、来月上旬に苗木の即売会を催す予定になっています。



△ ひなまつり 竹野町保育園

長かった冬がようやく終わりをづけ、草木の芽もふくらみかけた三月三日、ここの竹野町保育園(八田宗子園長)では、「ひなまつり」を行いました。

当日は、園児が折り紙で作った壁掛けのひな人形と三十六年に母の会から贈られた立派なひな壇で遊戯場は春一色。元気よくひなまつりの歌をうたって二十五人の女の子を祝いました。

巻高男子バレー部 春の選抜大会初出場 3月29日から東京で開催



△期待される巻高男子バレー部

展開するもの
同バレー部
は三年前、東
理猛監督にな
ってから複合
トレーニング
法を取り入れ
法的に基礎
練習を重ねて

県立巻高等学校(藤田久喜校長)男子バレーボール部が、三月二十九日から東京体育館で開催される第八回全国高等学校バレーボール選抜優勝大会に、初出場すること

になりました。
同大会は、春の選抜大会とも呼ばれ各ブロック大会で優勝した精鋭三十二チーム(一二年生だけ)が参加し、六日間にわたり熱戦を



ながまの広場

② 巻バレーボール協会 会長 石田清一

白いボールが、掛け声とともに宙を舞う。「ワン」「ツー」「スリー」と。
最近、老若男女問わずバレーボールが愛好されてきました。ルールを少し変えて、いろいろな形で楽しむことができます。巻バレーボール協会が、これ

がわたくしたちの名称です。
現在、会員は五十名弱ですが一日の少しの時間を削りつけてバレーボールを楽しんでいます

町主催の大会には、手伝いをさせてもらったり、各種大会に参加し、近郷町村との交流を深めています。
会員の技術向上をめざし、合宿等を行いながら勉強していま

事務局 九区 高井誠一
(2) 13756

きました。
初出場するにあたって東理監督は、「自分自身、専門は機械体操なのでバレーについてはズブの素人でした。監督になってからは、常に生徒といっしょになって練習するよう心掛け、特に精神的な強化を図ってきました。勝因はチームワークが良く、選手が自分の力を伸びのび出してくれたことだと思えます。全国大会は、未知数なので一戦づつ大事に戦ってきます」と話していました。

今日も体育館では、部員十八人が一丸となって夜遅くまで練習に汗を流しています。
なお、同校は五十一年度スポーツ優秀校に選ばれており、全国大会の活躍が期待されています。

◇戦績結果

- ▽地区予選 二位
- ▽県予選 二位
- ▽北越大会(富山県魚津市)
巻高2 (15 | 10) 〇 砺波高 (15 | 9) (富山)
- 巻高2 (15 | 12) 〇 佐渡高 (15 | 6)
- (巻、優勝で全国大会に出場)

受験期の健康管理

郵便局で無料配布
郵便局では、受験期の児童の健

健康管理などを主体とした小冊子「あなたの健康」を、希望者に無料配布しています。
冊数に制限がありますので、お早めに巻郵便局が保険外務員に、申込みください。

◆ 新刊の紹介

公民館では、新刊百十冊を購入しました。いずれもベストセラーになった本ばかりです。貸出しは日曜日以外の日になっていきますので、お気軽においでください。

◆ 作業停電

▽三月二十三日午前九時から午後二時まで、並岡地域全部
▽三月二十九日午前九時から正午まで、堀山団地全部

◆ 善 意

社会福祉に役立ててほしいと、大川伸君(一区)から一円玉で、二千三百九十三円のご寄付がありました。

足を地につけて

— 米を考える —

巻町農業振興協議会
西村欣策

今年の米作りの問題は、近く農家個々への出荷割当て作業が始まる。そこで、農家の米作りの心構えが論議されるこのごろである。

しかし、種もみは二年前からの計画で用意されていて、さして変更もできないであろうけれども、今年も、米作りに記念すべき年になるようであるから、みんなできらに考えなければならぬ。

それは、秋にならなければ分からないことだが、米農家の混乱最盛期になったと言えらると思う。やり方が悪いと食糧法にも影響し、「日本人と米」について史上かつてない時代になるかとも思われる。

ある学者は「米も、麦や大豆のようなことになることも……」と警告している。このことを分かって易く言えば、「日本の国から米がなくなる」ということを、心配しているのである。

日本に一番適した作物、日本人が育ち、日本人の魂を作った民族の恩人(米)がいま、危存存亡の時期に立たされている、とも言えるのである。

莫大な国費と農村人の長い間の血と汗によって、作りあげた米作りの場、土地改良事業も、基盤整



まち今昔



②⑥ 郡立巻実科高等 女 学 校

今の県立巻工業高等学校の位置にあった、「旧制巻高等女学校」の開校まもない大正4年ごろの写真です。当時は、郡立巻実科高等女学校と呼ばれていました。通学道路、校門の位置や環境は今とずいぶん違ってきます。

昭和25年4月、県立巻高等学校と統合したあと、昭和37年ここに巻工業高校が設置され現在のように全てが一新されました。(国民新聞高田支局発行の写真帳より)

写真提供者 県立巻高等学校
文 石山郷土資料館長

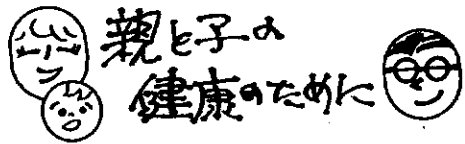

◆ 献 血

▷とき 3月22日▷ところ 北日本食品
(9:30~12:00) 分室 (13:00~15:00)

◆ 乳児検診

▷とき 3月22日13:30~14:30▷ところ
分室▷対象児 51年7月・8月生まれの乳児

外 科	
13日	本間医院 ● 分水 (7) 2350
20日	県立吉田病院 ● 吉田 (2) 5111
21日	桑原医院 ● (2) 2221
27日	巻病院 ● (2) 3111

3月休日救急病院

内 科	
13日	斉藤医院 ● (2) 2056
20日	巻病院 ● (2) 3111
21日	高木医院 ● (2) 2208
27日	大越医院 ● (2) 2707

うぶごえ

氏名	出生年月日
本間 裕	1.12
問 伸太郎	1.12
長谷川 行	1.14
佐藤 祥子	1.14
杉原 智美	1.15
渡辺 洋一	1.15
渡辺 健一	1.15
神頭 大輔	1.15
遠藤 陽一	1.17
樋浦 竜一	1.17
保刈 大輔	1.17
川見 舞子	1.17
野沢 麻理子	1.17
鈴木 康敏	1.21
南原 麻子	1.22
須原 真貴子	1.22
小出 村義則	1.23
寺沢 琢磨	1.24
沢栗 利香	1.26
平口 真也	1.26
内藤 拓馬	1.28
藤香 保梨子	1.29
田尚 悠子	1.30
鈴木 悠香	1.31
橋本 真直	1.31
島田 裕樹	2.2
竹野 美紀	2.2
鈴木 美和子	2.3
中海 幸恵	2.3
村藤 建太	2.3
堀川 貴史	2.3
伊藤 弘子	2.3
斉藤 亜希	2.4
森田 佐和子	2.5
山川 紀子	2.6
樋口 冬子	2.7
鈴木 武寛	2.8

(1月21日~2月20日届出分)

出生年月日	戸籍筆頭者	区 名
1.12	丈 夫	福 井 区
1.12	伸 五郎	東 6 区
1.14	松 男	河 井 部 区
1.14	一 栄	伏 越 前 区
1.15	茂 芳	越 1 区
1.15	洋 洋	越 1 区
1.15	善 則	遠 2 区
1.17	健 三	遠 3 区
1.17	隆	遠 2 区
1.17	久 男	喜 3 区
1.17	重 幸一	重 13 前 区
1.17	博 史	博 4 ノ 木 区
1.21	洋 一	南 4 野 区
1.22	正 敏	正 9 松 野 区
1.22	茂 義	久 13 ノ 木 区
1.24	久 夫	久 13 夫 三 区
1.26	力 三	力 1 夫 夫 区
1.26	晴 親	晴 12 ツ 郷 区
1.28	親 豊	親 9 哲 也 区
1.29	哲 貞	哲 3 男 次 区
1.31	昭 勝	昭 13 夫 樹 区
2.2	敏 夫	敏 7 直 信 区
2.2	直 樹	直 10 義 信 区
2.3	健 二	中 9 史 史 区
2.3	博 史	博 2 史 史 区
2.3	寛 作	伊 2 甚 作 区
2.3	甚 海	伊 2 甚 海 区
2.4	弥 一	伊 2 弥 一 区
2.5	一 成	伊 2 一 成 区
2.6	寛	伊 2 寛 区
2.7	寛	伊 2 寛 区
2.8	寛	伊 2 寛 区

おくやみ

氏名	死亡年月日	年齢
古 沢	1.23	74
川 島	1.26	71
和 田	1.29	55
土 田	1.30	66
梨 本	1.31	50
室 橋	2.4	82
川 見	2.6	74
白崎 利左衛門	2.11	68
石 川	2.11	75
阿 坂	2.12	35
永 野	2.16	80

(1月21日~2月20日届出分)

死亡年月日	年齢	区 名
1.23	74	驚 木 区
1.26	71	東 6 区
1.29	55	葉 菫 区
1.30	66	11 区
1.31	50	1 区
2.4	82	13 区
2.6	74	越 前 区
2.11	68	稲 越 前 区
2.11	75	13 区
2.12	35	安 尻 区
2.16	80	赤 6 区

固定資産台帳

縦覧は

3月20日まで