

まき 広報

1977

12/25

第258号

発行/新潟県巻町役場 編集/企画課 毎月10日・25日発行

やっぱり 杵餅だねえ

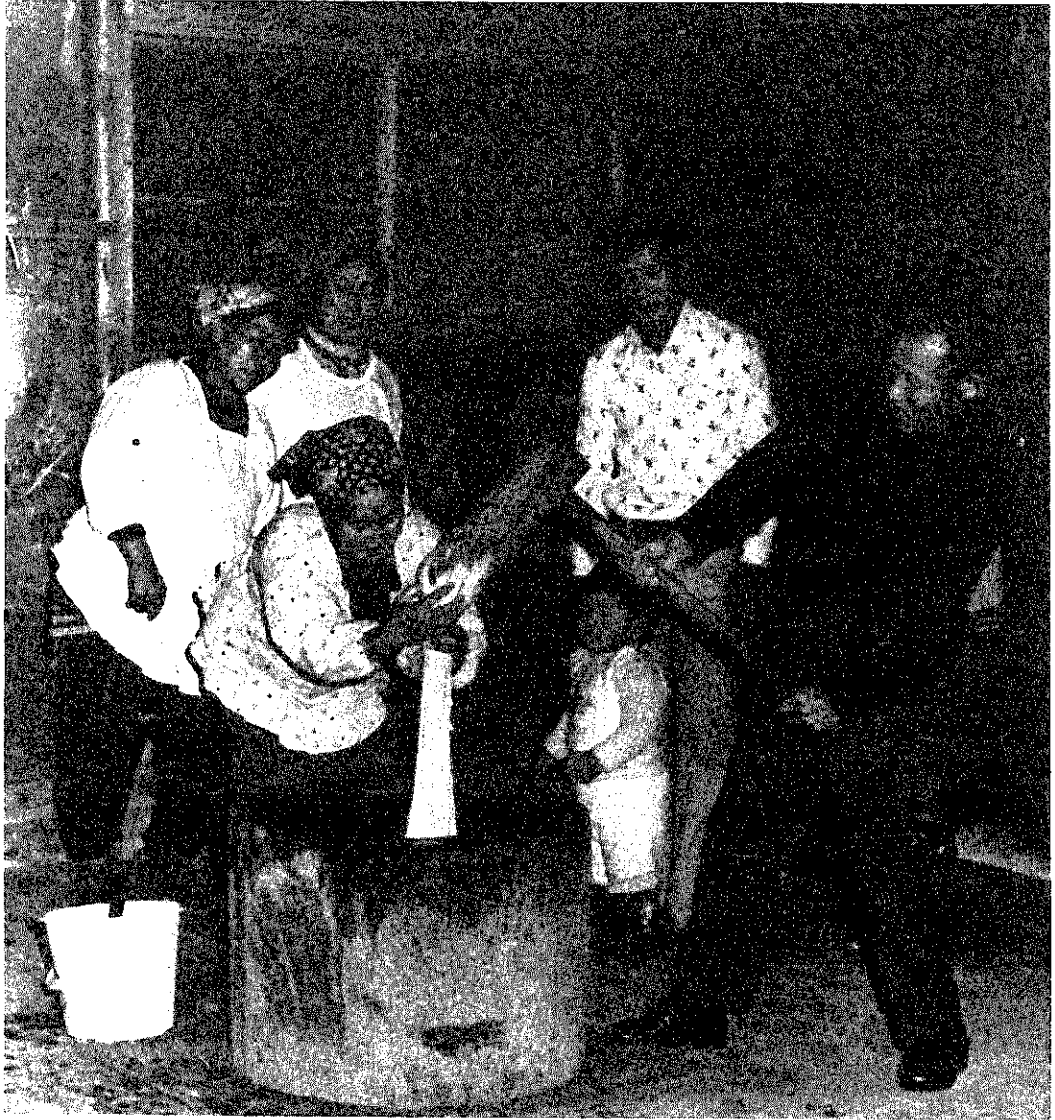

赤嶺の長野定市さん宅で、正月用の餅つきが、二十日に近所の人の応援を得て行われました。

「機械餅は、加減が面倒だし直ぐ延びてしまつてネ、うちではせがれが杵餅のほうがよいと言ってくれるので助かりますヨ。十も二十も食べた昔にくらべ今は、食わなくなつたネエー。二十九日餅は悪いといわれているので普通二十八日頃につくのでないかね、今年はたまたま早かつたけど。まあこれからは元氣なうちは、杵で餅をつきますヨ」と定市さんは、額の汗をふきながら話してくれました。

体温計

肺炎

冬に入ると脳卒中と肺炎で死ぬ人が増えてきます。肺炎は、心臓への重荷となるので老人の弱ってきた心臓には、とても危ないのです。

子どものように突然高い熱で始まる肺炎は少なく、むしろ、はじめに感冒や気管支炎などがあり、こじれて肺炎を併発する型が多いわけです。

そこで年寄りの風邪には、細心の注意が必要です。

冬は老人にとって

赤信号

老人のいる家庭では、次のような注意を守って冬を無事すごせるよう養護に努力しましょう。

- ① 風邪をひかないように気をつけましょう。
- ② ちよつとした熱やせき、食欲不振が生じたら早めに医師から診断をもらいましょ。

熱もなくせきも軽いようでも、息づかいが速いのは、肺炎の警戒信号です。

中・高校生の

性の悩みと親の態度

青少年懇談会に500人の父兄

あいにくの悪天候にもめげず、中・高校生を持つ親が続々詰めかけて来られる。映画「子どもの性の悩みと親の態度」は、定刻どおり上映する。計画当初は、時間待ちの予定で映画を流していたのだが大正の家での開催の好評でぜひ初めから見たいという声がかみこみでつたり、これが定刻どおりに参加者が集まるという好結果を招いた。『巻時間』を返上したうえ細長い部屋に入り切れずぎつぎつちの状態。戸障子はずし、ごごを敷いて廊下まで開放して講師である花積先生のお話が始まることになる。

Table with columns: 期日, 会場, 対象区域, 参加数. Rows include dates from 11月25日 to 10月26日 and locations like 大正の家, 愛宕の家, etc.

糸魚川事件をきっかけに、昨年長会保護司会、婦人会、民生会を開催するにあたり、区

巻町青少年問題協議会(村松次一会長)では、十月二十五日から十一月二十五日まで六会場で懇談会を開催しました。今回の懇談会は、増加の一途をたどる中・高校生の性非行やいかがわしい雑誌の自動販売機のはらんする傾向のなかで親と子の態度はどうあるべきかを協議したものです。各会場とも出席者は、主催者側の予想をはるかに上回り、六会場で五百人が出席しました。これは、どこの家庭においても悩みの種として深刻な社会問題になっていることを反映しているといえます。レポーターは社会教育主事の鈴木友夫さんです。

介から映画の内容に触れながら最近の性非行の問題、戦後の非行史生活のインスタント化に伴う子ども等の意識の変化等々。あつという間に時間は経過していく。続いての懇談では、男女交際のこと、シンナー遊びのこと等におよぶ。時間がなためせつかく盛りあがってきても深めることができず、やや残念。

☆十一月十八日 会場「愛宕の家」

☆昨年度の反省の上に立って



▲廊下まではみ出た父兄(愛宕の家で)

委員、小・中・高PTAの代表のみなさんと第一次打ち合わせ会。対象区域を細分化し、四、五回行うことにした。つきはこれら区域の区長さん、小・中・高PTAのみなさんと「日時」「会場」「内容」について打ち合わせ。いそがしい時は避け、だれも参加しやすい夜間でひざをつき合話し話せる町内の会場、厨のこらない話にすることと決め、区長会

と中学地域PTAの組織から案内状を手渡してもらい、口こみで広報する。そしてシリーズとして打った結果が右図のとおりである。

☆今後の課題

できたことは、対策を進める上で重要なことである。これら町部の意識掘り起こしのうえに立って、地域ぐるみの組織づくりこそ今後残された最大の課題である。

組合、軽油販売業者等とりまとめて一月十四日までに申請することになっていきます。なお、巻町事務所では、三月五日から四月三十日までの毎週土曜日午前九時から十一時三十分まで交付を行います。くわしくは、農業委員会が税務課へお問い合わせください。

52年度

常設保育園児募集

すわ保育園も開園 申込みは 一月七日〜十七日

昭和52年4月からの常設保育園の入園申込みを次により行います。

希望者は忘れずに申込んでください。

なお、わからないことがありましたら社会課にお問い合わせください。

◇ 入園資格 ①児童の母親が家庭外で仕事をし、保育ができない場合 ②児童の母親が家庭内で仕事をし、保育できない場合。ただし父親がその仕事に従事したり使用人のいる家庭は除く ③母親が死亡、行方不明などでいない家庭 ④母親が出産、病気などで保育できない場合 ⑤母親が病人の看護で保育できない場合 ⑥その家庭が火災や風水害などの不幸があり復旧などで保育できない場合 ⑦ただし①から⑥までの場合、母親以外の方が保育できる場合は除く。

◇ 募集人員

Table with columns: 保育園名, 公・私別, 乳児(人), 幼児(人). Rows include 巻保育園, あたご保育園, すわ保育園, 漆山保育園, 松野尾保育園, 越前浜保育園, 四ツ郷屋保育園, 角田浜保育園, 竹野町保育園.

▶乳児とは昭和52年4月1日現在で1歳6か月以上、幼児とは3歳以上の児童。

◇ 申込み ①申込み用紙は各保育園、社会課、住民課窓口にあります。②申込み期間は、昭和52年1月7日から17日までです。期日は厳守してください。③家族の源泉徴収票(給与証明書)を申込み書に添付してください。④現在入園中の児童も申込んでください。⑤申込書の記載事項は間違いのないように記入してください。

◇ 面接 入園申込み者について家庭環境や入園理由などをお聞きしたいため、面接を行います。面接日は追って通知します。



巻町事務所では、農業用耕うん機に使用する軽油の免税証を次により交付します。▽日時 五十二年二月三日・四日の午前十時から正午まで、午後一時から三時まで

▽場所 役場第四会議室

▽持参するもの ①新規申請の人(町長が発行する機械証明書)農業委員会が発行する耕作面積証明書(印鑑) ②共同申請の場合は全員の印鑑 ③すでに使用者証の交付を受けている人(免税軽油使用者証) ④機械証明書(印鑑) ⑤耕作証明書(共同使用者証の場合) ⑥各人の証明

③耕作委託を受ける場合 (7)耕作の委託を受ける者は委託者の耕作証明書が必要で、したがって全面積のうち一部委託の場合、委託を受ける面積のみ表示してください。(1)農作業の委託を承諾した書面

農家のみなさんへ 農耕用(軽油)免税証の交付

▽共同申請 役場、巻町農業協同

建設
福祉
産業

巻町'76を

▼整地が進む南小学校



南小学校工事始まる
よりよいを学校教育

より充実した施設設備のなかで学校教育をめぐらし、念願に近づいてきました南小学校の建設工事が、二か年継続事業として着工しました。

建物は、堀山地区内に位置し鉄筋三階建て延べ面積五千二百二十二・四平方メートルで工事費が約六億六千三百万円になっています。南小学校の新設に伴い、今後は中学校建築を検討しなければなりません。学校整備はばく大な経費を必要としますので、みなさんのご協力をお願いします。

舎の増改築、すわ保育園の建設の4本柱は、みなさんのご協力によって計画どおり進めることができました。ここに「巻町'76を振り返る」と題して今年一年の主なできごとを取りあげて見ました。



充実をみた
福祉施設

▲まどいの家「訪問の家」

幼児福祉とともに、老人福祉にも力を入れてきました。「訪問の家」などの老人まどいの家も完成し、地元のお年寄りから喜ばれています。また、特別養護老人ホーム「白寿荘」の増改築工事もこのほど竣工式が行われ、収容人員が倍増の百人になりました。

一人でも多くの子どもが保育を受けられるようにと、すわ保育園が旧財務事務所跡に完成しました。同保育園は、定員90人、建築面積573.75平方メートル、工事費は4,043万円で、来年の4月から他の常設保育園といっしょに開園されます。

▶開園が待たれるすわ保育園

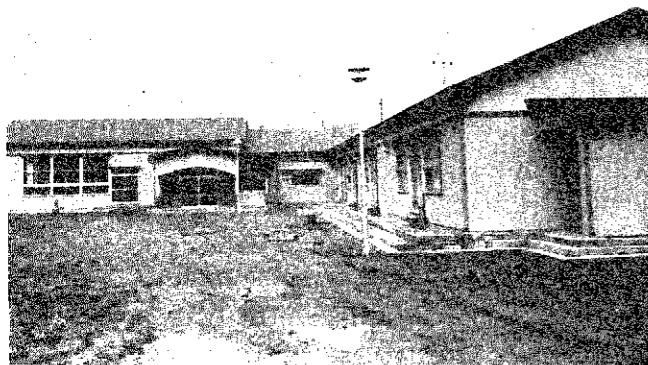

振り返る



▲急ピッチで進む庁舎増改築工事

庁舎増改築工事
順調に進む——来年度完工

本年度の重点事業の一つ、役場庁舎の増改築工事が着工しました。これまでは、分室を設けて行政事務を行ってきましたが、いろいろな不便を生じ町民のみなさんから一日も早い統合を望まれていたものです。

増築工事は、鉄筋コンクリート三階建て延べ面積二千六百六十八平方メートル(約六百五十六坪)で改築工事は一千六百三十五平方メートル(約四百九十五坪)です。

総工事費は、三億一千五百万円です。来年度の完工予定までは、みなさんにご迷惑をおかけしますが、ご協力をお願いします。

一九七六年ももうすぐ暮れようとしています。本年度は低成長経済のもと、財政運営が一段と厳しくなってきましたが、重点事業として取りあげた道路整備、南小学校の建設、庁

今年度予定した
町道舗装は全部完了

みなさんからの要望が最も多く町の重点施策の一つになっていきました。町道の舗装工事は、今年度予定した四十六か所約九千三百メートルを全部終わりました。また排水路・側溝・護岸整備の工事も一部地区を除いて完了しました。今後も残された地区の工事に全力をそそぎ、一日もはやくみなさんのご要望にこたえるため、工事を進めています。



▲舗装が進む白山地区内の村中線

移動役場の要望 道路整備が一番

第三回移動役場は、十一月十八日から二十六日まで七会場において開催され、地区の苦情や要望など貴重な意見がたくさんありました。

要望が一番多いのは、いぜんとして道路の舗装問題でした。その外には、学校教育、分館設備の改善、消防設備、生活改善などの要望がありました。

町では、移動役場で寄せられたこれらの要望に対して、来年度の子算にできるだけ多く取り入れるよう努力をしたいと思います。



▲貴重なご意見ありがとうございました(公民館で)

衆議院議員 参議院議員補欠 選挙行われる

戦後になって初めての任期満了による衆議院議員総選挙が、十一月五日に、参議院議員新潟県選出議員補欠選挙が十二月二日にそれぞれ行われました。

「金のかからない、きれいな選挙」と、昨年十月に公職選挙法の一部が改正されたから国政レベルでは初の選挙でした。

投票は、町内十二か所の投票所で行われましたが、衆議院議員総選挙に比べ参議院議員補欠選挙は大幅に投票率が下がりました。



▲慎重に行われた開票事務

◇衆議院議員総選挙
▽有権者数一万九千四百七十一人▽投票者数一万五千七百四十三人▽投票率八十八・八五パーセント
◇参議院議員(県選出議員)補欠選挙
▽有権者数一万九千四百六十三人▽投票者数一万五千五十八人▽投票率五十四・四パーセント

企業努力により 不況にも伸び—商・工業

○商業では前回(昭和四十九年)と比較し商店数の増加は見られなかったが、不況にもかかわらず一般卸売業や自動車・自転車小売業などの商品販売額が伸びるなど二年あまり続いた不況からようやく立ち直りの傾向が見られました。しかし今年の後半に大型店の進出などにより、各商店の独自のカラーを出すようその対策に迫られるなど、経営の厳しさがうかがえます。

○一方、工業では事業所数が増えた反面、従業者数が減るなど企業の容細化が強まりました。そういう企業形態の中にあっても、食料品、金属製品などが製造出荷額を伸ばし企業努力の成果がうかがわれます。しかし今後、景気の回復にはかなりの期間を要するものと思われ予断をゆるさない厳しい情勢となっています。

冷害にたたられた 農 業

今年の農作物は、すべて冷害による被害をうけました。

なかでも「すいか」は、冷害のため糖度が少なく空洞が生じたりして、平年売り上げの六十から七十パーセントの収穫でした。

このため町では、国に対し角田地区と松野尾地区を「冷害による特別被害地域の指定」を受けるため申請中です。

このような状態のなかで、機械



▲冷害で減収したスイカ……。

質を解消し、より効率的な農業経営をめざして、来年度から四年計画で実施される第二次農業構造改善事業の成果が待たれています

盛りあがったスポーツ熱 公民館の体育行事



町民の体力向上と親睦をめざし今年も公民館主催の多彩な体育行事が行われました。

今年から少年野球大会、婦人テニス教室、寿大運動会などがあたらしく行事に加わりました。

なかでも第一回少年野球大会には、ちびっ子選手三百人が参加しおもしろいユニフォーム姿で熱戦を展開しました。

優勝した愛宕ジャイアンツはもろろん、一回戦で敗退した選手は今度こそ必ず勝つと心はもう来年に向けてファイトを燃やしています。

公民館では、好評だったこれらの行事に加え来年度には、親子のレクリエーションやバレーボール教室を開き、老若男女が気軽に参加できる行事を実施する予定になっています。

観光診断を待つ 海と山

今年の海水浴場は、町や地元観光協会がパンフレットを大幅に増刷したり新聞等で宣伝につとめてきたにもかかわらず、雨天にたたられたため昨年にくらべ客数は半減しました。

天候に左右されない通年観光地へと、町では専門業者に「巻町の観光診断」をしてもらっています。

将来は、新潟市までのシーサイドライン全線開通を待つ新潟市の奥座敷をめざしています。また、お年寄りから子どもまで登れる山として親しまれている角田山は、今年もおおぜいの登山者でにぎわいました。なかでも、ちようちん登山には主催者の予想をはるかに超える五百人もの登山者で賑わいました。

▼涼夏に泣いた海水浴場



祝 成人 巻町

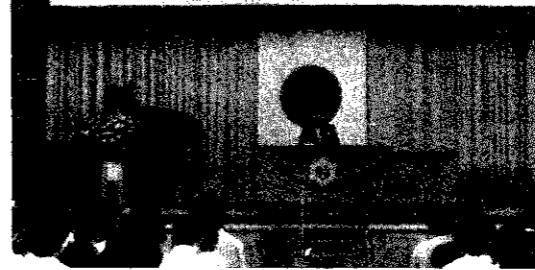

▲軽装が目についたお盆の成人式

毎年お正月に行われていた成人式は一人でも多くの成人者が出席できるようにと、今年初めてお盆に成人式が行われました。

和服や背広姿からYシャツ姿にと式典会場は衣替えし、出席者は「先輩の人たちから聞いていた成人式にいらして、夏は気軽に出席することができました」と口をそろえて話していました。

教育委員会では、好評だったお盆の成人式を来年度も実施する予定です。

なお、来年度の成人式該当者は昭和32年4月2日から昭和33年4月1日生まれのみなさんです。

初めて行われた お盆の成人式

各分野で受賞 巻農・作物クも

今年は何種別において個人、団体の受賞が続出しました。

このほど、県内の農業高校生による研究発表会である「第二十六回秋季大会」が、新発田市で行われ、県立巻農業高等学校(三浦忠校長)作物専攻クラブが「キタジNPによる倒伏防止」を発表して最優秀賞を受賞しました。

研究発表の内容は「コシヒカリ」が増えないのは倒伏するからで、どうしたら倒伏しない稲を作るか、とができるか、ということについてイモチ病の防除剤を使って昨年と今年にかけて研究したものです

▼最優秀賞に輝いた巻農・作物クラブ

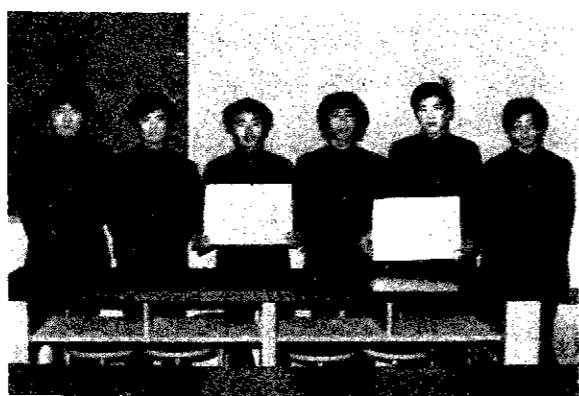

なお、同校では、日本学校農業クラブ全国大会で最優秀賞(造園科部門)、読売科学賞を今年受賞しています。

このほかに、巻高家庭クラブ、峰岡中学校理科クラブ、漆山中学校などが各分野で受賞しました。

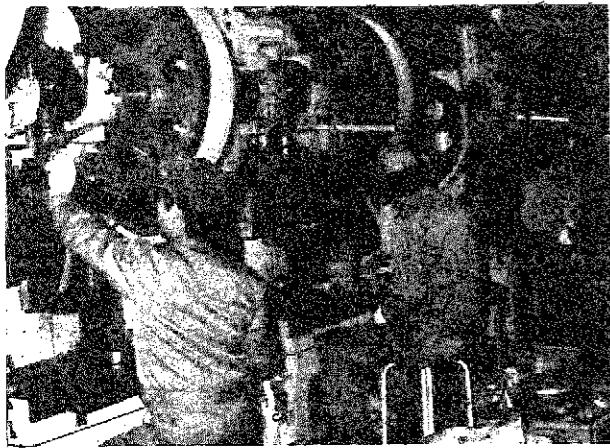

▲景気回復を待つ製造業部門

「思いやり」の気持ちを忘れずに

新潟人権擁護委員協議会 「人権コーナー」より

家庭はわたしたちの生活の拠点です

人は家庭で生まれ、養育され成人し、やがて一生を終えます。

そして家庭を構成している家族は人間らしい生活を維持していくために必要な経済的、精神的やすらぎや健全な社会人となるための教育的な機能などを家庭に求めながら、それぞれ創造性のある社会生活を営んでゆこうとしています。ところが、もし家族間に埋めることのできない溝ができてしまったら……この社会的な役割が期待できなくなり、家庭を円満な状態で維持し、その役割を十分果たすことができないよう努力が大切ではないでしょうか。

隣り近所と仲よく暮らすには

最近の人権相談では特に隣家とのトラブルが多くなっています。それは誤った権利意識が強くなり、自分の主張だけに強くこだわる人が多いからです。それとともに国民の健康または生活環境に影響する騒音、汚水、悪臭等の公害の発生、さらに日照権、電波障害の問題が起こるなどその内容も複雑になってきました。こういうトラブルを解決したいと思っても法的知識がないために泣き寝入りしたりイライラした気分が過ごす人も多いでしょう。なかには暴力で解決しようとしてトラブルをいっそう大きくする人もいます。



近頃の他人」ということわざもあるようにいつたんことのある場合にはやはりことわざのとおりではないかと思えます。

子どもの人権を守りましょう

「子どもを子宝として扱う」ということは、子どもを一人の人間として尊重し、その人格を尊重し、その権利を尊重し、その責任を担うことです。

人権相談のご利用を

近所のトラブルは、ともすると感情問題からんで解決を難しくしてしまいます。そんな時は気軽に相談ください。

新潟人権擁護委員協議会長
堂谷哲雄 ☎213402

置き薬の使用に注意を

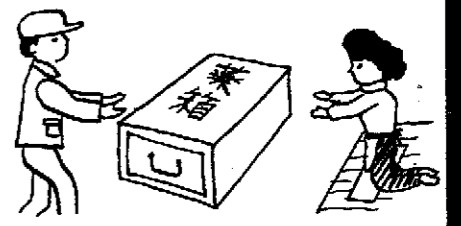

配置医薬品の使用については、次の項目を守ってください。

- ①長期間（五年間）を目途とする入れ替えのされていない配置医薬品（置き薬）については、使用しないでください。
- ②長期間の医薬品は、他の配置販売業者であっても配置箱ごと、巡回の際積極的に取り替えて申し出て下さい。

なお、①②については、県と業者間で話し合いがなされていますが、不明な点は、保健所へお問い合わせください。

※巻保健所 ☎215111



十周年記念と生活発表会

あたご保育園（岡村令子園長）が、十二月九日に設立十周年記念式典と生活発表会を行いました。同園は、四十一年一月に開園したものでいままでに二百八十人の卒園者があります。式典には町・議会・初代園長さん等を招きお祝いのことをいただきました。

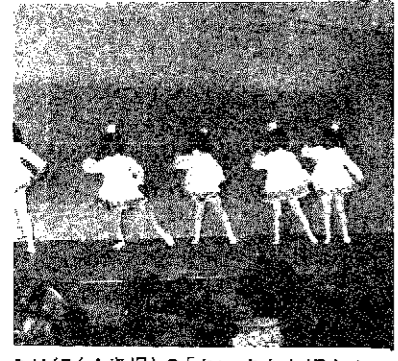

ゆり組(4歳児)の「ちいさなお姫さま」



音楽発表会～ひのまる幼稚園

「おへそ」のなかには「おへそ」がある……厳しい冬の町に響きわたる元気な合唱は、ひのまる幼稚園（吉藤信悟園長）の雪組による「おへそ」です。同幼稚園では、12月18日に音楽発表会を行いました。240人の園児は、11種目の合唱・合奏に一生けんめい、会場の父兄も満足そう。運動会、作品展、音楽発表会と続いた2学期の行事は、クリスマス行事を残し25日に終園式を行いました。

緑会サークルが餅つきに

十二月十日、漆山保育園（高井幸子園長）で「もちつき」が行われました。これは漆山青年団の緑会サークル（田辺正実代表）が毎年、漆山地区にある保育園で餅つきをもちつき園児のよい子たちを喜ばせているものです。



▲一足早くお正月

「年の暮れ」におもう

巻町農業振興協議会
西村欣策

昭和五十一年は、天皇在位五十年記念の年であり、ロッキード事件で明け暮れた年でもあり、冷害と不況と物価高と、総選挙と……そして新しい日本のあり方を待望する国民の熱望を抱えたまま暮れてゆく年である。

とくに、農村には不作と農産物価格の下落と、出稼ぎ先不振という三重苦にさいなまれてしまった年であった。

しかも、過去十五年間の農業の変化の中で「農村人口の減少がぶつた」と、農業白書が報告している。

「あきらめムード」の農業だが離れようにも行き場のないという人たちが、農村に停まっていて人口は減らないのである。

その農村人が、こんどの総選挙に異変を与えたいというようである。現農林大臣、元農林大臣などという人たちが落選している。

口先ばかりで「うまいこと」を言っただけで農村人の生活を顧みないという農政へ、直接抗議をしているという形を表現したものと見られる。

大都市は、革新支持が多いと言われてきたがその革新の力が変わらぬ。





ながままの広場

⑱ 巻スキークラブ

会長 山添昭絃

わたくしたちの巻スキークラブは、昭和四十年にできました。

冬の「スポーツの花」スキーを楽しく安全に、かつスキー技術の正しい普及と会員同志の親睦を深めることを目的として発足しました。会員は、現在四十五名で会社員、商店主、職人、農業と幅広い職種の人たちです。

スキーが三度の飯よりも好きと

いう集まりです。

毎年、会員同志のスキー行事や技術講習会、町の人たちを対象とした町民スキー学校の開校と、一般スキーヤーとの交流を深めています。スキー技術の向上とともに、会員相互の「和」をなによりもたいせつにしています。

みなさんも寒い冬は、スキーを楽しんで体力増強に励んでみませんか。当クラブではシーズンを迎えて会員を募集していますので気軽に申込んでください。

事務局 八区
幸田幸吉 2-3177

★安全運転管理者の届出を

昭和52年1月1日から定員11名以上の自動車を使用する方は、安全運転管理者を選任しなければなりません。

届け出をしないで無断で運転すると違反になりますので、早めに警察へ届け出てください。

★工業統計調査にご協力を

工業統計調査が、12月31日現在で行われます。調査票の内容は秘密が守られ、課税の対象にはなりませんので正確な記入をお願いします。

★年金相談日の変更

▶とき 1月6日10:00~14:00 ▶ところ 商工会 ▶相談員 三条社会保険事務所相談員
年金相談は、月はじめに行われていましたが1月にかぎり6日に変更されました。

★“わが家の家計簿”体験談を募集

❖内容 家計簿記帳に関する体験をなんでも自由に書いてください。

❖原稿 ①本文は400字詰原稿用紙5枚(2000字)以内、その他月別、項目別支出一覧表を添付してください。

②原稿には、応募者の住所、氏名、職業、家族名(応募者との続柄など)、家計簿記帳年数を記載してください。

③封筒の表面に家計簿体験談と明記してください。

❖募集期間 昭和52年2月28日まで

❖送り先 新潟県貯蓄推進委員会宛
新潟市寄居町 344 日本銀行新潟支店内

巻駅からのお知らせ

巻駅では、来年の一月十九日まで荷物、荷捌上家の新築工事を行っています。

このため駅のホームが、一部狭くなり足もとが悪くなっていますので、乗降する際は気をつけてください。

替の手続きは

一月十三日まで

郵便局では、昭和四十九年九月二十三日以前に預け入れた定額貯金の利息が有利になる手続き「替」を行っています。

手続きの期限が、昭和五十二年一月十三日までとなっておりますので、もう一度お手もとの証書をお確認のうえ、すんでいない方はお早めに手続きをしてください。

善意

○永井ヤス子さん(十三区)は夫瀬吉さんの香典返しとして、交通安全施設に十万円のご寄付がありました。
○劇団「わらび座」から社会福祉に役立ててほしいと一万円のご寄付がありました。

外 科	
1日	新潟中央病院 ☎新潟(45) 4101
3日	
9日	竹前医院 ☎(3) 2809
15日	本間医院 ☎分水(7) 2350
16日	県立吉田病院 ☎吉田(2) 5111
23日	巻病院 ☎(2) 3111
30日	榊原医院 ☎分水(7) 3128

1月休日救急病院

内 科	
1日	大越医院 ☎(2) 2707
2日	笠原医院 ☎(2) 6161
3日	西川医院 ☎(2) 6066
9日	長沼医院 ☎(2) 2210
15日	古寺医院 ☎(2) 2016
16日	巻病院 ☎(2) 3111
23日	齊藤医院 ☎(2) 2056
30日	高木医院 ☎(2) 2208

1月の納税

町民税 第4期分
保険税 第4期分

納期限 1月31日