



1970年6月1日
第100号
発行 新潟県巻町役場
電話 代表 3131
編集 商工観光課
印刷所 北洋印刷株式会社

住民基本台帳人口
(昭和45年4月30日現在)
総人口 27,363人
男 13,256人 女 14,107人
世帯数 6,060

特百号記念集



越王
あやめ塚古墳出土品

電鏡

県指定文化財

(上原甲子郎氏蔵)

だ電鏡は、真日本で最も年代の古い古墳の1つといわれる竹野町金仙寺の塚山にある国指定史跡あやめ塚古墳から江戸時代に発掘されたものです。青銅製で、実物の大きさは直径23.7センチ。

日本の古代の工人が、中国から輸入された神像鏡(しんじょうきょう)を手本にして、鏡を作るに当たって文様の意味がよく

理解できないまま写しとった図柄です。このような鏡を仿製鏡(ぼうせいきょう)といっています。

だ電鏡は当時、顔や姿などを写す実用の鏡として、用いたものではなく、硬玉(ひすい)の勾玉(まがたま)や鉄刺(てつし)とともに、その所有者の権力を表徴した重要な宝物でした。昭和37年、新潟県文化財に指定

写真
北洋印刷株式会社
石田 敬三
トヨビュー4×5
シマフイルムF5.6
ニクタクローマタイプ

百号記念集

ある米 歓迎されない豊作 増産を奨励して来た数年前までは信じられなかったこの社会現象の裏面政策を打ち出した。矢面に立たされた米づくり農家の足踏りは深刻だ。果してこれから先農業はどのように展開したら良いのだろうか。先業問題のエキスパート、町農業振興協議会専任技師西村欣策さんに「町農業に期待する」と題して、特別寄稿をおねがいしました。農家のみなさんの指針となれば幸いです。

はじめに

「一昨(いちさく)年、種に困って田作(いり)りをする老い」のほからい、ある農家の生産調整という、非情な出来事の中で、転作のための対策である。

農村の適応性

封鎖時代の農民は、収奪の中におかれて来た。そこには「ほからい」が必要であった。

町農業に期待する

特別 西村 欣策

町農業の特色
町は人口二万八千の農村都市である。農業の消長は直接町勢発展の成否とつながることである。

町農業の特色
町は人口二万八千の農村都市である。農業の消長は直接町勢発展の成否とつながることである。

町農業の特色
町は人口二万八千の農村都市である。農業の消長は直接町勢発展の成否とつながることである。

環境の変わり方

「豊は国の大本なり」という言葉は、古くからあって、農業を育て農村人が住みつきように対策された。一・五畝の農地を持てば一人前の農家として生活し、何百年も安定したものであった。

開拓者である

「農業」は「開拓」の語義をもつという。大自然の中で、狩や漁を事とした時代、土を耕やし、作物を作り出した生活は、文化の魁(すみ)けであったと思う。

目で見る町政

「施設めぐり」参加者募集

いろいろな施設を巡ったり整備をすすめています。「施設めぐり」では、この状況をしっかりと見ていただきたいと思います。

「妙有院」の広域行政
一日も欠かさない生活用水を給水する浄水場。畜産を結集して建設された老人いこの家「再集居」、町立小中学校、育ちざかり四千人の給食センター、ここでは給食給食を試食していただきます。

「日本一きり米」と、踏打(ふみうち)りし得る可能性をもつ米産地であり、この点に結集して、米どころなることである。

「おわりに」
町政は行進(こうしん)したという。行き詰り(きじまり)と、方向を失ったという。方向を失ったという。方向を失ったという。

町農業の特色
町は人口二万八千の農村都市である。農業の消長は直接町勢発展の成否とつながることである。

町農業の特色
町は人口二万八千の農村都市である。農業の消長は直接町勢発展の成否とつながることである。

町 章



町の行政のしくみ

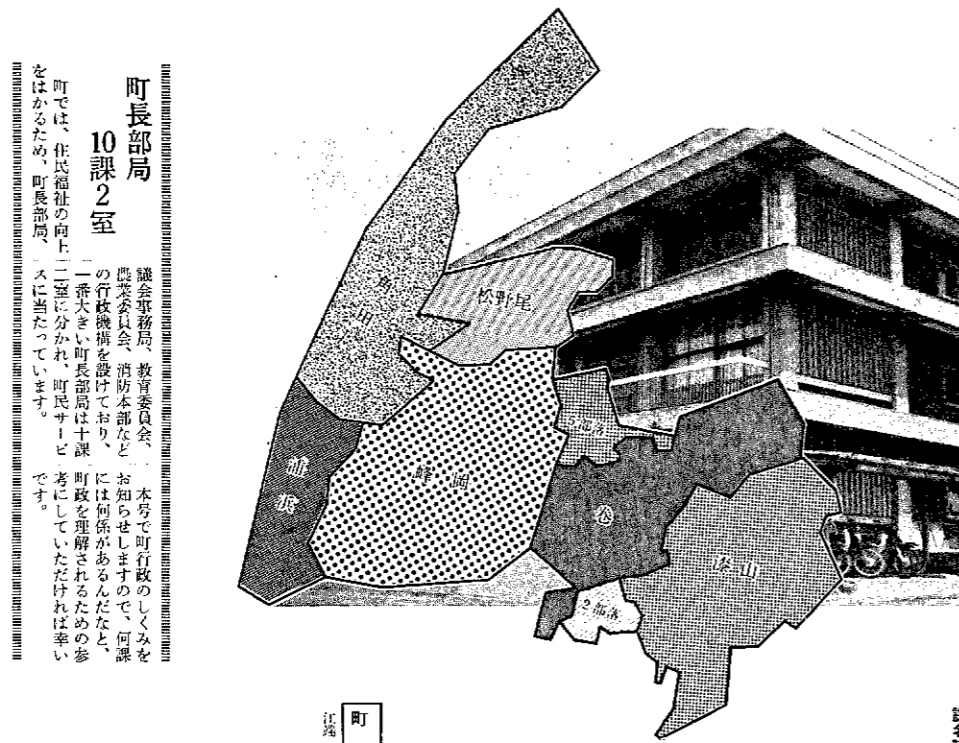

町長の説明

昭和三十年一月一日、町五村の合併による新生の町を創設し、以来、町民の生活の向上と経済の発展を期して、町政の刷新と町民サービスの向上に努めてまいりました。

町長の説明

町では、住民福祉の向上に努めてまいり、町民サービスの向上に努めてまいりました。

町の姿

Table with 2 columns: Category (人口, 世帯数, 面積, 位置) and Value (27,363人, 6,060, 76.89ha, etc.)

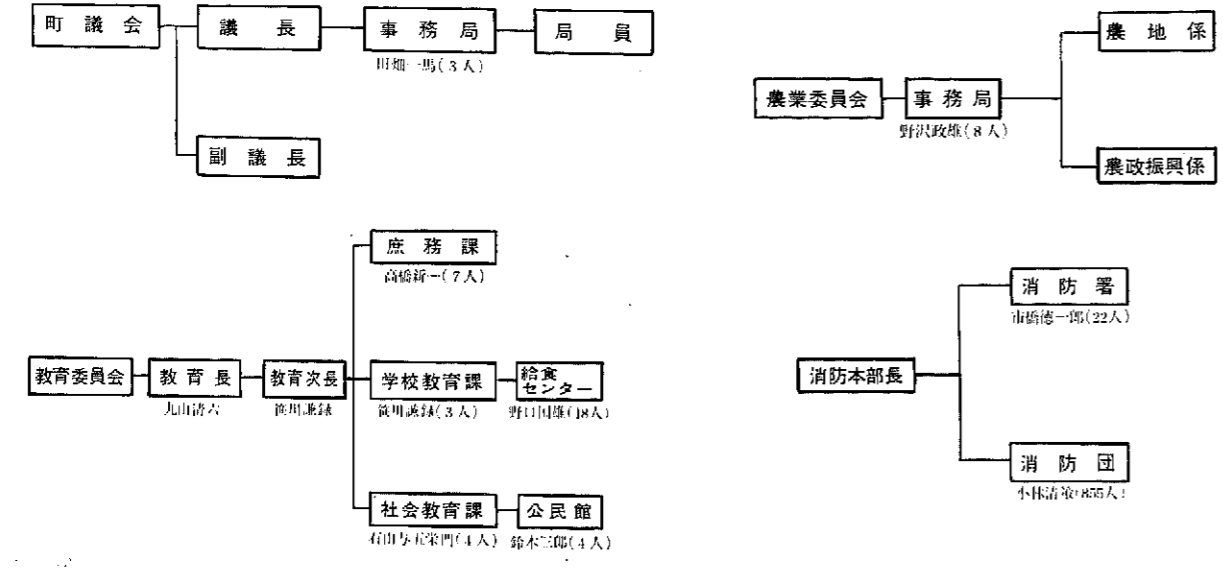
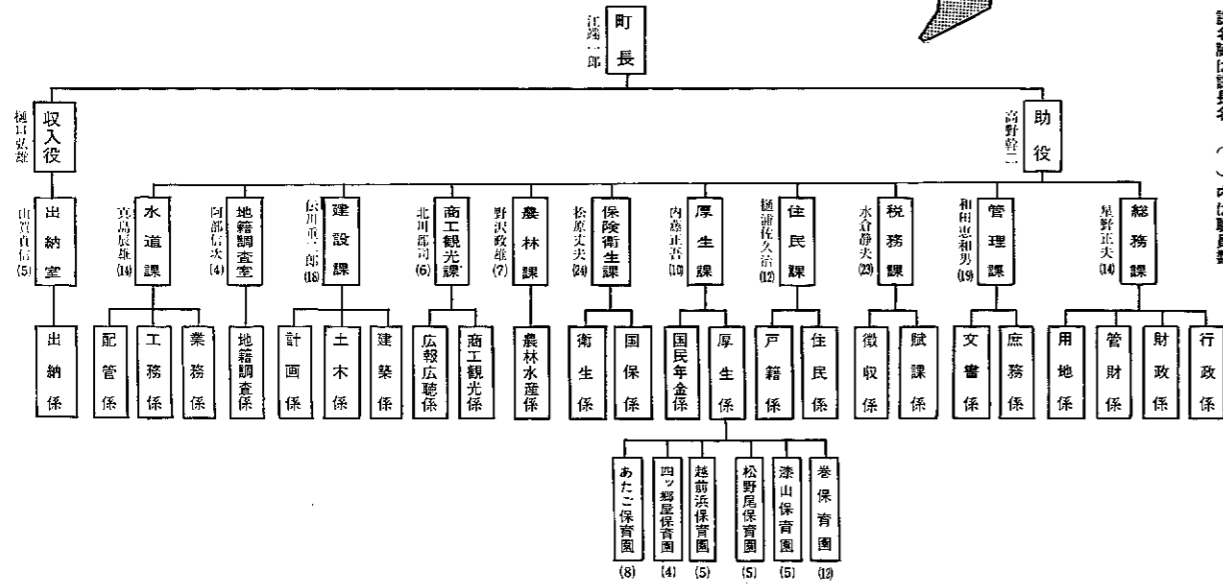

この道ひとすじ

叙勲に輝やく 初等 笠原さん 消防 永野さん

政府は四月二十九日、四十五年の叙勲者名を発表しました。その中で町から叙勲された者が二人出ました。



笠原さん(左)と永野さん(右)の叙勲状を授けられた様子。

43年間消防活動 永野三郎さん

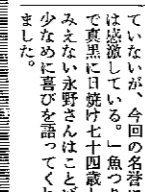

明治四十五年三月一日町消防隊の発足に際し、永野三郎さんは消防隊員として活動を始め、43年間の長きにわたる消防活動に専念してまいりました。

アバなど査察指導 消防署 目だつ消火器不足

町消防署では、火災予防の査察指導を行なうつき、アバなどの飲食店、旅館、公衆浴場など比較的人の集まる施設に重点的に査察を行いました。



火災予防活動も消防署の大切な仕事

水 神 祭 "豊富、清浄な水"を祈願

町水道課では、五月十五日、道徳員ら二十五人が出陣し、浄水場で水神祭を行いました。



水神祭の様子

町立病院に内視鏡 ガンの早期発見に威力

四月、五月の二か月間、町立病院に内視鏡が導入されました。これは、胃がんの早期発見に威力を発揮するものと見られています。

調査員決まる 商業統計に協力

六月一日現在で行なわれる商業統計調査調査員の名前が発表されました。町民の協力が不可欠です。

両河津さん ハイツ百本寄贈

両河津さんは、町にハイツ百本を寄贈しました。これは、町の緑化に大きく貢献するものと見られています。

加入率三〇％突破 万に備え加入を

一日一円であなただけを守る。加入率三〇％を突破しました。町民の加入を呼びかけます。

信号機模型を寄贈

信号機模型は利用度の大きい町立立寄小学校に寄贈されました。

産育の中元贈

産育成育金は従来四月、六月に贈られてきましたが、今年からは五月に贈られることになりました。

町民のこえ

町民のこえ

町民のこえ

町民のこえ

救急車をたのむときは 119番へ

農繁期の保育園

午前8時、70%が登園

—角田浜保育園—カメラ・ルポ—



田植え戦線、異常なし どもを保育園にあづけ老若男女、家族ぐるみ、地域ぐるみの田植えだ。田んぼには活気がみなぎる。さつきの風がすくく、ほどよく伸びた早苗の上を渡って行く。

深刻な人手不足はとも同じ。この角田地区もゆい、と称する労働力の欠けで急務をしのぐ地域ぐるみの田植えだ。

農繁期の保育園は忙しい。角田浜保育園(阿部町長)もその例に漏れない。毎年、この時期は延長保育で地域の要望にこたえる。午前8時、入園児の70%が登園、遊戯場や保育室で遊んでいる。

赤ちゃん組のAちゃんが「おばあちゃんにオンブされ登園。おばあちゃんいわく「Aちゃんが頭が痛し」と訴えているという。保育士はさっそく体温計で検温。だが幸いに平熱だ。Aちゃんは、もう友だちの輪に入って元気に遊んでいる。

デイリー・プログラム(保育日課表)により保育園の一日が始まる。一方、角田山ろくそいの田んぼは田植え作業がまっさかり。



食事中ニコックリの常連も ぐるり円卓を囲み、楽しい中食。赤ちゃんは完全給食。スプーンが満足に使えない赤ちゃんも2、3人いる。食事中にコックリ舟をこぐ常連。を限らせないよう保育士も一生懸命だ。

また、注射?泣き出す 中食後、いつもならおひるねにはいる。しかしきょうは、前に受けたBCG判定検査がある。神妙な顔つきで関口医師から判定を受ける子ども、また注射かと泣きだす子どもとさまで。



自由な世界 自由遊び。次から次へと遊びが展開する。センセイを相手にならび、ボールころがし、ブロックの組み立てなど。とにかく、自由な世界だ。



ゴキゲンなオムツ取替え ひとりひとり台の上に寝せられ新しいものと替えてもらい。オムツの取り替えは不快感を取り払ってもらえるだけに、みんなゴキゲンだ。

届けることから 持ってくるもの 注意することから

届けることから	持ってくるもの	注意することから
◎ 町内の転居のとき	転居届 ・印鑑 ・国民健康保険被保険者証	☆届ける人は本人、世帯主の順です。 ☆引っ越した日から14日以内に届けてください。 ☆新住所の地番を確かめてきてください。 ☆国民健康保険に加入している世帯に、はいる場合は、その世帯の被保険者証も持参してください。 ☆世帯全員が同一の区に転居されるときは国民健康保険被保険者証は持参の必要がありません。 ☆電話でも結構ですから連絡してください。係員が伺いすでに使用した水道の料金を精算します。

◎ ほかの市町村から転入したとき	転入届 ・印鑑 ・転出証明書 ・国民年金手帳 ・国民年金証書 ・福祉年金証書 ・職場保険などの保険証または証明書 ・国民健康保険被保険者証	☆届ける人は本人、世帯主の順です。 ☆引っ越してきた日から14日以内に届けてください。 ☆新住所の地番を確かめてきてください。 ☆その他職歴及び小・中学生の転入は学年、旧学校名もお聞かせください。 ☆福祉年金証書は預りし、住所、年金を支払う郵便局を訂正してからお返しします。 ☆前の居住者から引き継ぎ使用するとき、その名まえを調べてきてください。 国民健康保険の加入 ☆職場などの健康保険に加入している場合は、その保険証、または証明書を持ってきてください。 ☆上記以外の場合は、国民健康保険に加入していただき、被保険者証を交付します ☆国民健康保険に加入している人の世帯に、はいる場合は、その世帯の被保険者証も持参してください。
水道浄水場への届け	水道使用申し込み(水道浄水場へ)	

◎ ほかの市町村へ転出するとき	転出届 ・印鑑 ・国民健康保険被保険者証	☆届ける人は、本人、世帯主の順です。 ☆転出証明書を発行します。 ☆転出先の町名、地番、何々方まで確かめてきてください。 ☆国民健康保険被保険者が長期間旅行などするとき、または修学のため、ほかの市町村に住所を持ったときは、別にその人の被保険者証を発行します。 ☆国民年金被保険者には国民年金手帳をお渡します。
町税などの納入(出納票または指定金融機関)	納税通知書など	☆町民税、固定資産税は1月2日以降に住所や所有者が変わっても、1月1日現在で課税された人がその年度分を納めることになっています。 ☆軽自動車税、国民健康保険税、水道料も納入してください。

◎ 国民健康保険と国民年金をやめるとき	国民健康保険資格喪失届 ・印鑑 ・国民健康保険被保険者証 ・職場保険などの保険証	☆就職して職場の健康保険資格を取得した場合は、国民健康保険をやめなければなりません。 ☆資格を取得した日から14日以内に届けてください。
国民年金資格喪失届	・印鑑 ・被用者年金被保険者証	☆就職して職場の年金資格を取得した場合は、国民年金をやめなければなりません。 ☆資格を取得した日から14日以内に届けてください。 ☆恩給やほかの年金の被保険者証を持ってきてください。

◎ 国民健康保険と国民年金にはいるとき	国民健康保険資格取得 ・印鑑 ・国民健康保険被保険者証 ・職場保険などの保険証または資格喪失証明書	☆職場の健康保険をやめるときは、必ず国民健康保険に加入しなければなりません ☆退職した日から14日以内に届けてください。
国民年金資格取得届	・印鑑 ・被用者年金被保険者証	☆国民年金に加入する人は、20歳以上60歳までの人で、恩給やほかの年金に加入していない人、またはその受給権のない人です。 ☆退職した日から14日以内に恩給やほかの年金の被保険者証を持って届けてください。

◎ その他	妊婦届 ・印鑑 ・証明書	☆証明は受診先からもらってください。 ☆母子手帳をお渡しします。 ☆牛乳の無償支給の手続きをします。 ☆前期後期各1回の健康診査受診票(無料)を交付します。
軽自動車の届	・印鑑	☆届けには総排気量、種別、車名、車台番号、型式認定番号が必要です。 ☆陸車のときはナンバープレート、標識交付証明書を持参してください。 ☆所有権移転には両方の印鑑が必要です。 ☆町への届けは原付自転車、小型特殊自動車です。このほかは新御座運送所です。

窓口のごあんない

届出のいろいろ

証明と手数料

◇一枚、一件五十円

戸籍謄抄本 戸籍記載事項証明書(個人) 証明(土地の場合五筆まで) 戸籍簿謄抄本(死亡) 戸籍簿記載事項証明(身分) 証明、印鑑証明、戸籍附票(照合)(二種類一回)、排作

証明、居住証明、転出証明、面積証明、建物証明、所有権証明、その他証明

四、無料、火葬場使用料十円、臨時通行許可一件二百円、

五、火葬場使用料十円、臨時通行許可一件二百円、

六、火葬場使用料十円、臨時通行許可一件二百円、

七、火葬場使用料十円、臨時通行許可一件二百円、

八、火葬場使用料十円、臨時通行許可一件二百円、

九、火葬場使用料十円、臨時通行許可一件二百円、

十、火葬場使用料十円、臨時通行許可一件二百円、

届けることから 持ってくるもの 注意することから

◎ 本籍を移すとき	転籍届 ・印鑑 ・戸籍謄本	☆届ける人は、筆頭者または筆頭者夫妻です。 ☆印鑑は届ける人のものかかります。 ☆届けるは2通りあります。(1通でよい場合もあります) ☆戸籍謄本が2通りあります。(届ける所に本籍があるときははいりません)
分籍届	・印鑑 ・戸籍謄本	☆届ける人は、分籍する人(配偶者がいるときは両者)です。 ☆印鑑は届ける人のものかかります。 ☆届けるは本籍がある所に届けるときは1通。そのほかのときは2通です。 ☆戸籍謄本が2通りあります。(届ける所に本籍があるときははいりません)

◎ 印鑑に関する事	印鑑届 ・登録する印鑑	☆ごわれかけたものや印形が変わりやすいもの、住民票に記載されている氏名、氏または名をその文字であらわしていないもの、印形の小さいものは届出ができません。 ☆届出人が本人であると確認したいときは保証人を要します。 ☆届出は代理人(印鑑登録者)でもできますが、次のものが必要ですからあらかじめご相談ください。 ・届出をする人の印鑑 ・委任状 ・本人がこれないことの証明書 ・保証人を要するときがあります。
改印届	・新旧の印鑑	☆改印のときは旧印も持参ください。その他印鑑届の場合に準じます。
印鑑証明申請	・登録した印鑑または証明届出	☆代理人が申請するときは委任状を持参してください。

◎ 結婚したとき	住民異動届 ・印鑑 ・戸籍抄本	☆結婚により住所を変更したときは、転入、転出もしくは転居のいずれか自分にあてはまる届けをしてください。 ☆できるだけ婚姻届も同時にしてください。
婚姻届	・印鑑 ・戸籍抄本	☆印鑑は夫と妻(お一人は旧姓の印鑑)のものを持ってきてください。 ☆届出書には証人として二人の成年者の署名押印がいます。 ☆夫妻両方または一方が未成年であるときは、父母の同意の印鑑がいます。 ☆届ける所は住民課または夫か妻の本籍地です。 ☆届出書 ・届ける所に夫妻の本籍があるとき……1通。 ・届ける所に夫妻の一方の本籍がないとき……2通。 ・届ける所に夫妻の本籍がないとき……3通。 ・届ける所に両方の戸籍抄本……1通づつ。

◎ 赤ちゃんが生まれたとき	出生届 ・印鑑 ・母子健康手帳 ・国民健康保険被保険者証	☆生まれた日から14日以内に届けてください。 ☆届ける所は出生地の市町村または本籍地。届け出人の所在地。 ☆届ける人は父、母、同居者、医師、助産師の順です。 ☆届出書 ・届ける所に本籍があるとき……1通。 ・届ける所に本籍がないとき……2通。 ・子供の名前は当用漢字、かたかな、ひらがなに限定されています。 ☆国民健康保険に加入している人は助産費(死産も含む)3,000円と保育手当金(出生後3月経過者)1,800円をお払います。
---------------	---------------------------------------	--

◎ ご不幸があったとき	死亡届(死産届) ・印鑑 ・国民健康保険被保険者証	☆死亡した日から7日以内に届けて下さい ☆届ける所は死亡した市町村または本籍地 届出人の所在地(死亡届は死産地又は届け出人の所在地) ☆届ける人は同居の親族、同居者、家主、地主の順です。 ☆届出書 ・届ける所に本籍があるとき……1通。 ・届ける所に本籍がないとき……2通。 ☆国民健康保険に加入している人は葬祭費(死産は含まず)3,000円をお払います。 ☆国民年金の給付もあります。
火葬場使用許可申請	・印鑑 ・死亡診断書	☆死亡診断書は死亡届および死産届についてです。 ☆火葬する時間を決めてきてください。

プロパンガスの取り扱い

性質を知り、正しく 常に安全管理を

○プロパンガスはその簡便さから市内の各家庭でもたいぶ使用...
 ○...されているようです。しかし、その取り扱い方を誤ったり、ガス...
 ○プロパンガスの安全な使い方、性質をよく覚えて事故を未然...
 ○...にふせぎましょう。

安全な使い方

1. 点火する前に、ニオイに注意する。
2. 使った後、扉を閉め、元栓を閉める。
3. 風呂がたま、大蛇の湯沸器などを使うときは、換気と排気を十分にします。
4. ガスの火が吹き消え、立ち消えないように注意する。なべをかけたまま外出したため消えれば、火が消えることがあります。
5. ガス漏れの場合は、近くの火を消し、元栓を閉め、元栓閉めで窓の入口を開けて、ホークでガスを追い出しましょう。
6. ゴム管は、ホースパンドでしっかり止めましょう。一箇です。
7. 元栓や、ゴム管のつなぎ、売店にまかせてください。
8. 容器の取り付けは、屋外、石けん水をつけてとア
9. 容器の置き場所は、直射日光の当たらない場所に

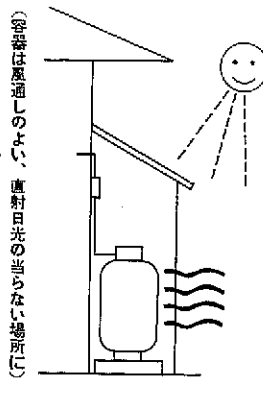

(容器は風通しのよい、直射日光の当たらない場所に)



(早川先生から講義を受ける学級生)

婦人学級スタート

テーマに「中期の生きがい」

30歳代主婦を中心に

公民館、婦人会共催の婦人学級が、5月14日スタートしました。婦人学級(金子須美子学級長)は、最近の経済社会の発展や科学技術の進歩が、婦人の生活に大きな変化を与えており、それに対処して、明るい家庭、住みよい社会づくりに貢献し、合わせて「中期の生きがい」を見い出そうというものです。メンバーは30歳代の主婦を中心とした「つくし会」。

1回目は閉鎖式を兼ね、石山社会教育課長、藤田婦人会長らが、「最後まで脱着することなくガンバって欲しい」と激励しました。このあと、県社会教育主事早川ムツ先生から「望ましい家庭設計」と題して1時間にわたり講義を受けました。

毎月1回(8月を除く)の10回シリーズで開かれる学級は初回から予想を上回る60人が出席、上々のすべり出しを見せました。

あなたは今月で70歳

福祉年金が請求できます

あなたは今年6月の誕生日で満70歳になられ、老齢福祉年金を請求する資格を得られました。厚生課国民年金係に問い合わせてください。なお今回は4、5月分一しに掲載しました。

(敬称略)

有坂 政吉 三区
 佐藤 七郎 七区
 坂下 郁 七区
 藤田 ヤス 七区
 長谷川 タケ 九区
 福田 ヨイ 二区
 相模 貞松 赤さき

軍人などの年金

時効間近、請求早く

① 死亡 公民館図書室では、ためになる本・おもしろい本・たのしい本を揃え、町民のみなさんのご利用をお待ちしています。

② 遺族 貸し出しは午前九時から午後五時まで。この時間外

公民館図書のご案内

また日曜・祭日の場合は、日直の職員に申し出て借りてください。なお、このほど新刊が相当数はいりまして、二回に分けてお知らせします。

① その一

阪女待り 岩波新書
 税金 日本文学全集
 坪内逍遙 3・4巻
 憂うつな王様 高橋和巳
 どくどくマンボウ 青柳信
 夜は血の色 菊村到
 相馬師 生田要
 か三雲信託銀行
 道をひらく 松下幸之助
 臨風とさくろ 石坂洋次郎
 戦国武将の生活 桑田忠親

お知らせ

25日、要聖にたえ再度 交通事故相談所 開業

新設支所 新潟市常道通り二番町

編集後記

連日の夜業でどうやら百身万死に思っています。先号の編集後記では、立派なものを切ったもの、カンカセン内容ばかりのものと、おもしろい本が、量だけ取りかたがた出てきた。これは、現念、非力さを痛感している。百身を一つのモットと、今後とも百身づくりに精進します。

公平な立場で審査 「国税不服審判所」発足

国税に対する不服の申し立て制度が改善され、五月一日から「国税不服審判所」が発足した。

① 国税不服審判所の役割 国税局や税務署から独立して、納税者からの審査請求を取り扱う機関です。

② 審査の請求は、審査請求書の提出が必要で、審査請求書の提出は、更正・決定等の処分をした税務署長や国税局長に対して、その決定を不服として、その決定をうけて始めてできる場合、青色申告者のように直接審査請求できる場合があります。

③ 審査の請求は、新設支所へ提出すればよいことになり、弁護士も訴訟費用もかかりません。また審判所

山火事に注意

最近あいつい山火事が発生してあります。山火事やハイキングで山にはいられる方は、ツツチやたいはらのすいがいの跡を十分注意してください。

赤ちゃん登場

ぼくの名まえ 伊藤 裕志
 生年月日 四十三年八月二十七日
 住所 四ツ屋 二
 両親の名まえ 勇 三男
 (父) 喜久 (母) 三男
 名づけ親 父
 名まえの由来 四人兄弟全部に裕の字がついている
 好物 バナナ、牛乳

赤ちゃん(二歳二歳)を紹介

お宅の赤ちゃん(二歳二歳)を紹介させていただきます。

農業機械の技術研修会

農業機械化技術者養成研修会が次のとおり開催されます。希望者は農林課の方に二連絡ください。

① 農用トラクター運転基礎 七月六日・七日・八日・十日
 ② 水稲収穫機運転基礎 七月十一日・十二日・十三日
 ③ 水稲植付機運転基礎 七月十四日・十五日・十六日
 ④ 水稲刈り機運転基礎 七月十七日・十八日・十九日
 ⑤ 水稲脱穀機運転基礎 七月二十日・二十一日・二十二日

ガスの性質

① 空気より重い。室内の低いところ、床下などにたまりやす。燃焼するときに、多くで、風呂がマや密閉された空間が必要で、空気が室内で器具を使う時は換気不足すると、不完全燃焼しと排気がたいてきます。酸化炭素が発生するの、容器の中の液がもれる

赤ちゃん登場

わたしの名まえ 田辺代子
 生年月日 四十三年七月十二日
 住所 十二区 勝雄
 両親の名まえ 勝雄 (父) 米 (母)
 名づけ親 父
 名まえの由来 父と母の名まえから一字ずつ取り、やさしそうな名まえをつけた
 好物 饅頭、果物

青年の輪「団員募集」

「青年の輪」一級団員募集。新潟県青年海外派遣員を同時に募集します。両方とも申し込みは六月十五日まで。お問い合わせは農林課社会教育課に問い合わせください。

赤ちゃん登場

わたしの名まえ 田辺代子
 生年月日 四十三年七月十二日
 住所 十二区 勝雄
 両親の名まえ 勝雄 (父) 米 (母)
 名づけ親 父
 名まえの由来 父と母の名まえから一字ずつ取り、やさしそうな名まえをつけた
 好物 饅頭、果物

赤ちゃん登場

わたしの名まえ 田辺代子
 生年月日 四十三年七月十二日
 住所 十二区 勝雄
 両親の名まえ 勝雄 (父) 米 (母)
 名づけ親 父
 名まえの由来 父と母の名まえから一字ずつ取り、やさしそうな名まえをつけた
 好物 饅頭、果物