

広報 かがし

Katahigashi Public Relations

お知らせ版 6-1 2003

■編集発行/潟東村役場総務課

TEL (0256)86-3111

ホームページアドレス

http://www.vill.katahigashi.niigata.jp/

メールアドレス

kata-vil@niigata-net.or.jp

ゆう学館	86-2311	保健福祉	86-3729
村民体育館	86-3115	消防署	86-2424

●記号の説明 ●行事の名称 ◻とき ◻ところ ■救急当番医 ◻福祉バス

6月 村・県民税の納期限は6月30日 忘れずに納入しましょう。		ごみ収集カレンダー
5 (木)	◻福祉バス運行日	四 大原・番屋を含む四ツ合地区 大 大原・番屋を除く大原地区 普 普通ごみ収集 缶 缶・ビン収集日(全村) ペ ヲットボトルの収集日(全村) 資 集団資源回収日
6 (金)	■1歳6ヶ月児健診・受付 ◻受付12:20~12:30 ■保健センター ■3歳児健診 ◻受付12:20~12:40 ■保健センター ■歯科健診及びフッ素 ◻受付12:45~13:00 ■保健センター ■お達者くらぶ ◻9:30~11:30 ■遠藤公民館 ■民謡教室 ◻19:30~ ■村民体育館	
7 (土)	■老人クラブ囲碁将棋教室 ◻9:00~18:00 ■ゆう学館 ◻福祉バス運行日	
8 (日)	■四ツ合地区資源再生ごみ回収 ◻ 外科 しまがきクリニック(巻町) ☎73-1312 ◻ 内科・歯科 西蒲原地区休日夜間急患センター(巻町) ☎72-5499	
9 (月)		
10 (火)	■お達者くらぶ ◻9:30~11:30 ■五之上公民館 ■老人ダンス教室 ◻9:30~11:30 ■改善センター ◻福祉バス運行日	
11 (水)	■スマイル教室 ◻9:00~ ■保健センター ■心配ごと相談 ◻9:00~12:00 ■改善センター ■表具教室 ◻13:30~ ■改善ルーム	
12 (木)	■老人手芸教室 ◻9:30~ ■ゆう学館 ◻福祉バス運行日	
13 (金)	■骨粗しょう症検診 ◻受付7:00~10:00 ■保健センター ■お達者くらぶ ◻10:00~11:30 ■大原公民館	
14 (土)	◻福祉バス運行日	
15 (日)	◻ 外科 県立吉田病院(吉田町) ☎92-5111 ◻ 内科・歯科 西蒲原地区休日夜間急患センター(巻町) ☎72-5499	
16 (月)		
17 (火)	◻福祉バス運行日	
18 (水)	■スマイル教室 ◻9:00~ ■保健センター	
19 (木)	■老人カラオケ教室 ◻9:30~11:30 ■改善センター ◻福祉バス運行日	
20 (金)	■民謡教室 ◻19:30~ ■村民体育館	

自動車税のお支払いはお済みでしょうか?

納期限 6月2日

自動車税は、毎月4月1日現在の登録名義人に課税されます。車検時に納めればよいと思いませんか?

車検時納付はNOです。

納期限を過ぎても納税のない場合、督促状が発付されその後、法に基づく厳正な滞納処分をうけることとなります。

ご存知ですか?

車検時納付は納税される方にとっても大きな負担となります。滞納すると年14.6%の延滞金が加算されます。

お問い合わせは…巻県税事務所 収税課
(☎0256-72-0907)

ニ ュ ー 農 業 塾 の 塾 生 募 集

これから農業をはじめの人、現在農業に従事し、更に研修により技術・知識・経営管理能力等を深めたい人など、農業を勉強してみませんか。

研修期間 平成15年～16年度
コース 経営、稲作、野菜、花
募集人員 各コース5名まで

お問い合わせ 役場産業課 (☎86-3111)
又は、農業改良普及センター (☎72-0946)



西蒲燕地区保育事業研究会より

講演会のお知らせ

当会の四十五周年記念事業としてつぎにより講演会を開催いたしますので多数参加下さるようご案内いたします。

日時 平成15年7月5日(土) 午後1時15分～午後4時45分

会場 弥彦総合文化会館 大ホール

講演内容及び講師

演題 「夢や希望に向かって生きる子どもを育むために」
講師 元伏見工業高校教諭 ラグビー部監督
山口良治先生

※NHKプロジェクトX「つっぱり生徒と泣き虫先生」に放映された。

13:15	13:45	14:00～16:00	16:15
受付	開会	講演(質疑応答含む)	閉会

参加費 無料

申込先

6月20日までに、東保育園 ☎86-2770 尾暮まで

訪問販売にご注意ください!

「下水道の工事の者です」「下水道の排水ますを見せてください」「汚れています」「匂いもします」など、配水管清掃の訪問販売業者に清掃を進められ、断りきれずに困ったという相談が寄せられました。

排水設備の清掃については法的な義務付けはありません。排水設備に支障がなく、清掃の必要がないと思ったら、はっきり断りましょう。

地球環境&平和講演会

「平和な世界を子どもたちに」

戦争やテロによって世界の平和が脅かされ、また、様々な環境問題によって地球とそこにすむ私たちの将来が危ぶまれています。子どもたちの未来のために一緒に考えてみませんか?講師は国連特別諮問資格取得のNPO『ネットワーク地球村』の代表高木善之さんです。

日時 7月6日(日)

講演13:45～16:45

場所 新潟県民会館小ホール

参加費 前売り、1,200円

当日 1,500円

主催 にいがた『地球村』

講師 ネットワーク『地球村』

代表 高木 善之

お問い合わせ、前売り券は

岸本

☎/FAX 025-223-5320

長島

☎/FAX 0256-72-3597

郵便振込先

00540-1-61480

にいがた「地球村」

入札結果の公表

(4月16日～5月15日までの入札分)

工事名等	施行業者	請負金額(千円)	工事場所(地区)	完成期限
(仮称) 潟東村物産館増改築工事	㈱五十嵐組	23,415	三方地内	7月30日
村道茨島29号線(第4次)工事	㈱渡大組潟東営業所	3,465	茨島地内	6月6日
2級村道6号線(第4次)工事	㈱水倉組巻支店	13,965	遠藤地内	6月26日
村道南2号線拡幅(第3次)工事	㈱新潟コンステック	3,150	南地内	6月6日
2級村道5号線用地測量作業業務委託	㈱新潟測量設計社	2,415	遠藤地内	6月16日
村道515・517号道路設計業務委託	㈱小柳測量設計	2,940	遠藤地内	6月16日
村道番屋16号線外平面測量及び路線測量業務委託	相互技研(株)下越事務所	2,205	番屋地内外	6月26日
2級村道9-1号線測量業務委託	相互技研(株)下越事務所	1,680	大原地内外	6月16日
2級村道4号線歩道設置(第4次)工事	㈱杉山組	10,290	遠藤地内	8月11日
法定外公共物譲与作業委託	㈱あさひ測量設計事務所	1,575	三方地内外	10月6日
第1・2処理分区污水管渠工事による残土処分工事	㈱竹内建材	2,919	番屋地内	6月16日
第1処理分区舗装復旧工事	佐藤建設(株)	5,985	井随地内	6月26日
村道大曾根2号線オーバーレイ(第3次)工事	㈱五十嵐組	3,675	大曾根地内	6月26日

農業用廃ビニール収集にご協力下さい

農業用廃ビニール類の回収をJA越後中央潟東支店で行いますので、野焼きせずに回収にご協力をお願いします。

ビニール類の野焼きは、有毒なダイオキシン類(発ガン性、催奇形性)が発生しますので絶対にや

めましょう。

収集日 6月22日(日)

時間 午前9時～12時まで

場所 JA越後中央潟東支店 野菜集出荷場前

料金 1kgあたり20円程度

収集種類 農業用ビニール類・ポ

リマルチ・プラスチック類・畦シート・育苗箱 肥料袋、ひもで十文字に結束するなどして、一人で持てる大きさにまとめてください。

国見・南の農家がつどう

「直売所くにみ」は

6月7日(土) 午後3時オープン!

国見・南直売の会(代表 吉田隆市)が、高速道路 I.C手前に直売所を始めます。6月7日の開店日は、村の特産そらまめがお客様をお迎えします。生産者一同、みなさんのおいでをお待ちしています。

開店日時 6月7日から11月末までの
毎週金曜、土曜、日曜日
午後3時から6時

開設場所 国道460号線を国見方面から高速道路のボックスをすぎて、すぐ左側です。

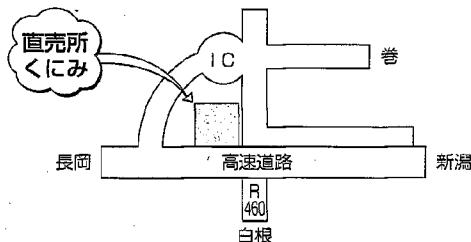

危険物安全週間

6月8日(日)~6月14日(土)

「危険物 無事故の主役は あなたです」

石油などのいわゆる「危険物」は各種産業で、また、日常生活になくてはならないものとして、私たちと深く関わっています。

これらを貯蔵・取り扱う設備の事故は、環境破壊と共に私たちの命や財産をおびやかすことになりかねません。日ごろの安全確保をいまい度確かめてもらうため、全国一斉に「危険物安全週間」が実施されますので、みなさまのご協力をお願いいたします。

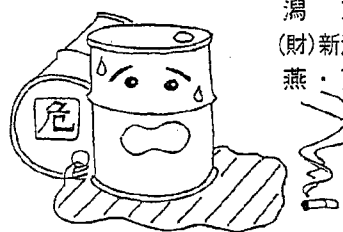

潟東消防署
(財)新潟県危険物安全協会
燕・西蒲原地区支会

サルナート吉連堂/TeNYテレビ新潟

チャリティー寄席

れいれいしゃ ば ふう
落語: 鈴々舎 馬 風

落語の笑いとおいしいお食事で、楽しい時間をお過ごしください。

日時: 平成15年6月29日(日) 午後6時より

料金: お一人様 8,000円 (お食事・お飲物付/税・サービス料込)

※ 売上金の一部をTeNY24時間テレビ「愛は地球を救う」に寄付させていただきます。

●お問合せ・お申込みは、サルナートまでお早めに。

白根市南新町(国道8号線沿) ☎025(372)1137(代)

6月

土砂災害防止月間です

がけ崩れや地すべり等の土砂災害は一瞬のうちに尊い生命や財産を奪ってしまいます。山やがけ、川などで異常な箇所等を見つけたらすぐに役場か巻土木事務所へご連絡ください。

また、日頃から避難場所を確認しておきましょう。

6月の救急当番医

※診療時間は午後6時まで

内科
及び歯科

* 休日の内科 9:00 ~ 18:00

* 夜間の内科 19:00 ~ 22:00

* 休日の歯科 9:00 ~ 18:00

西蒲原地区休日夜間急患センター
(巻町保健センター、巻税務署前)

☎0256-72-5499

救急当番医

外科

6/8日) しまがきクリニック(巻町)

☎73-1312

15日) 県立吉田病院(吉田町)

☎92-5111

*救急当番医は、都合により変更となることがあります。当番医の確認は潟東消防署(☎86-2424)へ。



本紙は地球にやさしい再生紙を使用しています。