

# めざせJリーガー

(親子ふれあいサッカー教室)  
東小グラウンドで



平成6年  
**7**  
NO. 374

健康で文化の香りただよ  湯東村  
**広報**

# かたひがし

**Katabigashi Public Relations:**

CONTENTS 内容

海外研修参加者募集！  
(今年はオーストラリアへ)  
6年度国保税の税率は据置きに  
ご存じですか 児童扶養手当制度  
特別児童扶養手当制度  
「乗用溝切機」登場  
ひろば・公民館・国保  
くらしのカレンダー  
お知らせコーナー

# 心しなやかに 私流ボランティア

5

＝今月は写真で 活動を紹介＝

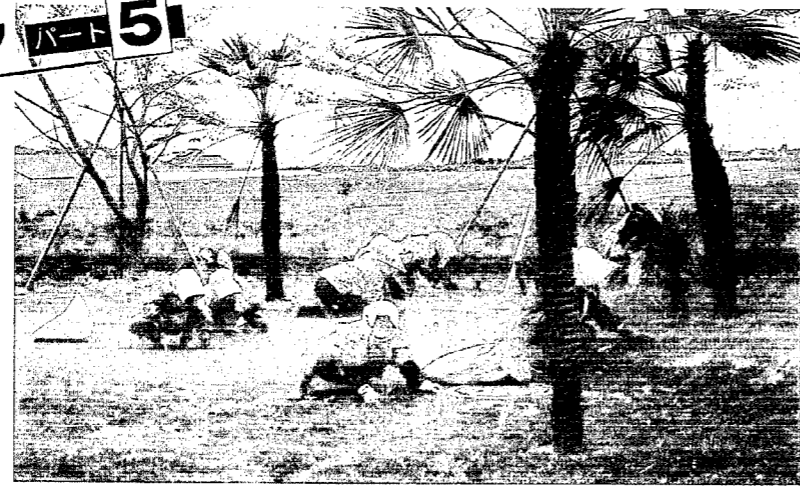

▲島方有志 サルビア植えボランティア



▲番屋 西塔春吉 草花専門水くれボランティア



▲国見老人クラブ 草とりボランティア



▲大曾根 健康づくりグループ 草とりボランティア

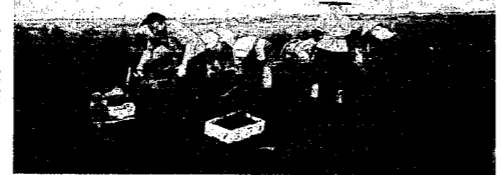

▲五之上健康づくりグループ コスモス植えボランティア

庭の草取りをしてくれる人、毎日、早朝草花専門に水をくれている人、そして建物の裏の土手をコスモスに埋めつくそうと500本をも植えてくれた人々等に保健福祉センターの環境は維持されております。

## 保健福祉センターを支えてくれています

環境美化ボランティア

保健福祉センターの敷地は5反半あります。その広大な庭、そして多数の樹木と草花は利用者に大変喜ばれております。その陰には



▲五之上老人クラブ 草とりボランティア

今年はおーストラリアへ行こう

# 海外研修事業

村では、昨年度に引き続き村民の皆さんを対象に、海外諸国の文化、国民性に触れていただき異文化や違ったものの方を学び取ってもらうため「ふるさと創生基金」の果実（預金利子）を活用して海外研修事業を行います。

参加者募集

日	曜	都市	発着	現地時間	交通手段	スケジュール・ホテル	食事
10. 29	(土)	燕三条 上野 成田空港 成田空港	発着 発着 発着 発着	15:02 17:14 17:56 19:07 21:15	とき418号 イブニングライナー JL-771便	(機内)	機
30	(日)	シドニー ナランデラ	着 発着	7:30 15:50 17:10	専用バス ZL-215便 専用バス	到着後、シドニー市内観光。オペラハウス、ロックス地区などを巡ります。レストランにて昼食。空路、ナランデラへ。到着後ホテルへ。レストランにて夕食。(リゾート)	機 昼 夕
31	(月)	ナランデラ シドニー	終日 発着	終日 20:35 21:55	専用バス ZL-210便 専用バス	ホテルにて朝食後、豪州農業視察。サンライズ米組合、ヤンコ農産物視察所、稲作農場の視察。空路シドニーへ。到着後ホテルへ。(シドニー)	朝 昼 夕
11. 1	(火)	シドニー	終日	終日	専用バス	ホテルにて朝食後、豪州福祉事情視察。WADE-LYNナーシングホームやデイセンターなどを視察します。(シドニー)	朝 昼 夕
2	(水)	シドニー	終日	終日	専用バス	ホテルにて朝食後、緑豊かな自然と近代的な建築物が見事に調和した世界有数の産物都市、キャンベラの視察。(シドニー)	朝 昼 夕
3	(木)	シドニー	終日	終日	専用バス	ホテルにて朝食後、ブルーマウンテンとワイルドドライブパーク視察。何万年もの歴史によってできた三都府などの美しい自然が溢れる一大観光地。(シドニー)	朝 昼 夕
4	(金)	シドニー 成田空港 成田空港 上野 燕三条	発着 発着 発着 発着 発着	9:30 17:55 18:40 19:42 20:14 22:18	JL-772便 スカイライナー とき423号	空路帰国の途へ。 お疲れさまでした。	機 弁

## オーストラリア研修

- 1、研修の概要
  - (1) 研修先 オーストラリア
  - (2) 研修テーマ  
オーストラリアの稲作農業事情について
  - (3) 福祉事情について(ナーシングホーム、デイセンター)
- 研修期間  
平成6年10月29日～11月4日  
7日間
- 2、費用負担  
オーストラリア 40万円程度  
(渡航手続き費用等は除きます)



▲昨年はアメリカで研修をしました

- うち3分の2以内を助成いたします。
- 個人負担は13万円程度です。
- 3、募集人員 13名(作文を参考に選考いたします。)
- 4、応募条件  
(1) 満20歳以上、住所を有する人  
(2) 20歳以上、おおむね55歳未満の人  
(3) 他の公益機関などが行った海外研修事業に参加した経験の無い人

不明な点など何でも 役場総務課、まで お問い合わせください

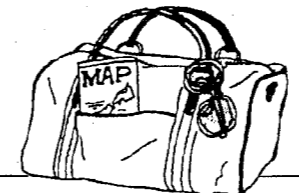

- 5、応募方法  
役場総務課に備えてある申込用紙に作文(参加の動機及び目的を400字詰原稿用紙2枚程度にまとめたもの)を添えて提出してください。
- 6、応募締切り  
7月28日(木)まで
- 7、その他  
(1) 事前研修(4回を予定)に参加すること  
(2) 事後研修(報告会等の会議)に参加すること  
(3) 研修終了後は、1ヶ月以内に報告書を提出すること

# 国民健康保険税の税率は

## 据置きとなりました



この社会あなたの税がいきている

私たちは、いつ、どこで大きな事故や病気にかかるかわかりません。そんなときに「安心して治療を受けられるように」と生まれたのが国民健康保険の制度です。

### 保険税の決め方

その年に予測される医療費から、国の補助金、被保険者が医療機関の窓口で支払う一部負担金を除いた部分が保険税となります。保険税は、①所得割45%、②資産割15%、③均等割30%、④平等割10%の割合で算定されています。

今月は保険税第2期の納入月であり、1年分の保険税額が確定する月(本算定の月)ですので、算定方法について説明します。

①所得割……前年の総所得金額から住民税の基礎控除額(31万円、ただし総所得の中に給与所得が含まれている場合は2万円、65歳以上の人で年金所得が含まれている場合は17万円を加えた額)を差し引いた残りの金額に所得割の税率(4.63%)を乗じて算出。

# 税ゼミナール 国保税のしくみ

- ① 所得割 (税率) 4.63%
- ② 資産割 (税率) 30.77%
- ③ 均等割 (1人あたり) 20,000円
- ④ 平等割 (1世帯あたり) 23,000円



# 高額療養費制度とは

国保で診療を受ける場合、被保険者は医療費の3割を負担しますが、この支払った一部負担金が高額になったときは、(請求により)国保から高額療養費が支給されます。

- ①…63,000円を超える一部負担金を支払った場合  
同じ被保険者が、同じ月内に、同じ病院・診療所などに対して支払う自己負担額が63,000円(住民税非課税世帯は35,400円)を超えた場合、その差額が支給されます。
- ②…世帯合算ができる場合  
同じ世帯で、同じ月内に、1人30,000円(住民税非課税世帯は21,000円)以上の自己負担額が複数であったとき、その合算額が63,000円(住民税非課税世帯は35,400円)を超えた場合、その差額が支給されます。
- ③…多数該当の場合の特例  
同じ世帯で、過去12か月の間に、高額療養費の支給を4回以上受けた場合、その4回めからは37,200円(住民税非課税世帯は24,600円)を超えた額が支給されます。
- ④…厚生大臣が認める特定療養費  
厚生大臣が指定した特定の病気(血友病、人工透析を必要とする慢性腎不全)で、長期にわたり療養を受ける場合、その医療費の自己負担額は1か月に1万円までとなります。

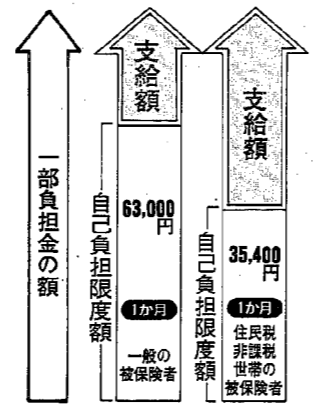

※ この制度に該当するときは、領収書、印かん、預金通帳をもって役場保健衛生課へ申請してください。

- 月の1日から末日まで(暦月)ごとに、1か月として計算します。
- 同じ病院・診療所でも、内科と歯科は別計算となります。
- 同じ病院・診療所でも、入院と通院は別計算になります。
- 総合病院の各診療科は、それぞれ別の病院として計算します。ただし、入院している場合は、歯科以外の他の科は同一診療として計算されます。

# 紹介します

この4月から保健委員さんが替わり、健康のPR等に活躍されています。(任期は2年)

住所	氏名	世帯主
井 随	今井マツエ	徳 治
	赤塚ミヨノ	松 栄
島 方	佐藤 ヨミ	政 家
	青柳 純子	信 治
三 方	風間富士美	正 司
	石井レイ子	昭 一
横 戸	溝斐 イツ	勇
	佐藤 貞子	本 人
	小山ユキイ	新 吾
	平野 丈子	烟
遠 藤	小林真由美	孝 一
	大島 道子	正 雄
卯八郎受	渡辺ヨシイ	十七男
	小林 芳子	彦 一
五之上	中村 キヨ	弘 實
	高橋 文子	谷 次
大 原	大谷 初栄	玉 市
	島田ハツイ	剛
番 屋	竹内 小枝	源 治
	鷺尾 和子	透 清
次 島	大沼 秋子	重 造
	梅沢 愛子	義 雄
称 名	渋谷由美子	敏太郎
	佐藤 八代	昭六九
今 井	小林マサ子	馨 一
	渡辺イミ子	寅 平
大 曾 根	山際 代枝	一 広
	大屋 春美	安太郎

②資産割……今年度の固定資産税のうち、土地と家屋に係る部分の税額(共有分は持分により按分する)に資産割の税率(30.77%)を乗じて算出。

③均等割……加入者1人につき20,000円

④平等割……1世帯23,000円

この4つを加えた額が1年間の保険税額となります。なお、税額には最高限度額があり、今年度は50万円です。

### ＜保険税の計算例＞

★世帯の状況……被保険者6人の場合

世帯主	事業所得 1,500,000円		
	給与所得 1,500,000円		
所得合計	3,000,000円	固定資産税	30,000円
妻	給与所得 500,000円		
長 男	所得なし		
二 男	所得なし		
父	所得なし	固定資産税	50,000円
母	所得なし		

第1期(5月)に60,000円納入済み

☆所得割

世帯主	3,000,000 - (310,000 + 20,000) = 2,670,000円
妻	500,000 - (310,000 + 20,000) = 170,000円
世帯合計	2,840,000 × 4.63% = 131,492円

☆資産割

世帯主	30,000円
父	50,000円
世帯合計	80,000 × 30.77% = 24,616円

☆均等割 20,000円 × 6人 = 120,000円

☆平等割 1世帯あたり 23,000円

☆保険税額 131,492 + 24,616 + 120,000 + 23,000 = 299,108円

★納める税額は100円未満が切り捨てられ、299,100円となります。

第1期は、前年度の税額の6分の1の額を納め、7月に年税額が確定し、1期分を差し引いた残額を5回に分けて納入しますが、千円未満の端数は第2期で納入するので第3期以降は千円単位の納入となります。

★納期限と納付額

第1期	5月31日	60,000円
第2期	8月2日	51,100円
第3期	9月30日	47,000円
第4期	11月30日	47,000円
第5期	1月31日	47,000円
第6期	3月31日	47,000円

### 月割計算について

年度の途中で国保に加入した場合は加入した月から、喪失した場合は喪失した月の前月まで月割りした税額を納めることとなります。課税は届出の月によるものではなく、資格の得喪月によりですが、届出はお早めをお願いします。

### 保険税の減額について

低所得者救済のため、総所得金額に応じて均等割および平等割が

軽減されます。世帯の総所得金額が31万円以下の場合には6割、世帯主を除く被保険者数に23万5千円を乗じて得た金額に31万円を加えた金額以下の場合には4割軽減されます。

今月は固定資産税第2期、国民健康保険税第2期の納入月です。忘れずに納入して下さい。

# 高脂血症の食事

新潟県立吉田病院 栄養課長 佐藤 一義

① 中性脂肪の高いとき  
高脂血症の食事療法は、タイプにより三つに大別されます。

VLDL(超低比重リポたん白)中のコレステロールは、動脈硬化促進因子、いわゆる悪玉コレステロールであり、これの生産を低下させるのが食事療法の目標です。第一に、エネルギーを適正化することで、次いでトリグリセライド(中性脂肪)は、糖質の摂取により増加しますので、糖質の制限をすることが大切です。特に、穀類、いも類、果物、菓子類は注意します。また、アルコールの過飲もしばしばVLDLの増加をきたしますので、制限も必要となります。

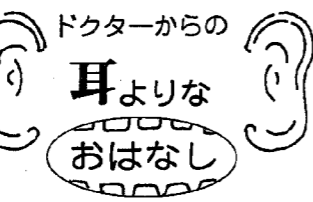

② コレステロールの高いとき  
中性脂肪が高いときと同様に、エネルギー摂取を適正にすることが大切です。肥満があれば減量が必要です。コレステロールを多く含む食品(卵類、エビ、イカ、脂身の多い肉類)を制限して、食物繊維を多くとるように心がけるのが、食事療法のポイントです。

③ 中性脂肪とコレステロールの高いとき  
食事療法は、①と②の注意事項をあわせましたものとします。



# みんなの広場



今月のイラスト

▲T・A

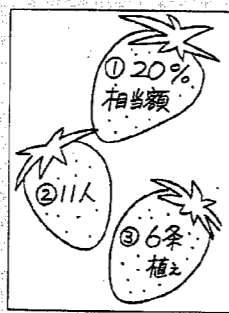

▲K・Y

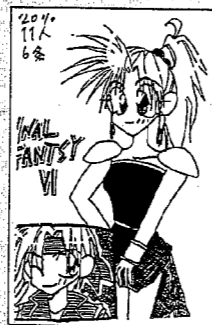

▲飛山輝羅

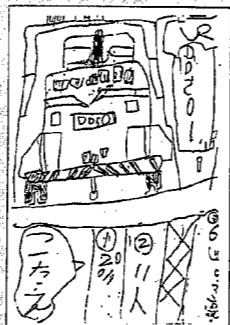

▲A・O

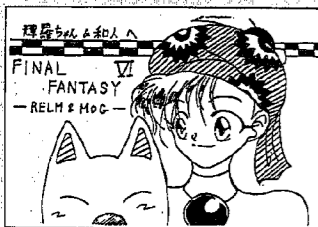

▲冷凍翠翔



**空き缶のボー捨てはやめて**  
6月18日、湖中の生徒が通学路クリン作戦を行いました。これは生徒会の自主的な呼び掛けで実行したもので、自宅から学校までの通学途中に道路沿いに捨てられている空き缶や空き瓶などを回収して登校しました。集められた空き缶、空き瓶は玄関前に山積みとなり、心無い人達のマナーの悪さにびびったりしたようです。これから海、山へ繰り出すシーズンが到来します。空き缶ゴミ等のボー捨ては絶対にやめましょう。

## 500円の図書券が当たる広報クイズ

正しい答えをハガキに書いて送ってください。

- 今年も海外研修事業が実施されますが、行き先の国はどこ？
- 今月号で保健委員を紹介しましたが、保健委員は村内で何人いるの(数えてネ)？
- 春期消防演習の小型ポンプ操法で優勝したのはどこ(地区名)？

ハガキに答えを書いて、役場総務課広報係へ。村への要望、意見などがありましたら、あわせて書いてください。解答者の中から5人に500円の図書券をプレゼントします。

締め切り 7月15日の消印分まで有効

先月号の解答

- 20%
- 11人
- 6条植え

応募総数は15人、全員が正解でした。役場にこられた三方の大谷さんから抽選していただき次の方に図書券が当たりました。

当選者 井随、幡本亜沙香/称名、竹内トリ、太田映、田辺ミイ/今井、小林大志 (敬称略)

**花の育て方を勉強**  
6月15日、改善センター前のふれあい広場で花の講習会が開催されました。「秋に楽しむ花の上手な育て方」ということで、「四季咲きペゴニア」と、「パーベナ(村奨励花)」の管理、増やし方を講師の北越農事の方から熱心に学びました。帰りには、プランター、花の苗木の参加記念品を受けとり、どの参加者も「上手に育てるぞ」と意気込んでいました。村が花いっぱいになることを期待しています。



## 文芸かたひがし(俳句)

落花なほ春の名残りか湖に舞ふ  
遊きし娘の茶毘の煙や朴散華  
紫の下りて床し藤の花  
夕惟狐水飲む 堂川  
スケッチをする人も居て牡丹園  
葉桜や校舎を覆て繁りをり  
騎馬戦のくずれる子等に青葉風  
加茂川を跨ぎて百の鯉幟  
万緑にバス吸込まで行く旅路  
こみ合ふて上向きとなり芥子の花  
散り初めて牡丹の顔の崩ること  
採血や振りこが返す新樹光  
七日目に植田巡ぐれば剣葉立つ  
茄子の花親に横向く反抗期  
武田真己平 渡辺重次郎 佐藤ハギ 武田栄子 海藤みゆき 小林カズ 小林スイノ 武田トサ 星野マツノ 星野よし 星野吾朗 大原沙多 星野じん一 竹内北斗

## 災害は無い方がいい…でも“イザ”という時に



▲ラッパ隊の吹奏も力強く

**保健福祉センターで 防災訓練を実施**  
6月22日、保健福祉センターで消防分署の協力により防災訓練を行いました。この訓練は、火災を想定した通報、避難、救助、消火を行うもので、自力で避難できない入所者を車椅子を使ったりして、早く避難させようと真剣に取り組みました。その後、屋外で消火器を使った消火訓練を行いました。参加した職員は、落ち着いて正確な対応を身につけようと、熱心に訓練を行いました。

**春季消防演習実施**  
6月12日、南小学校グラウンドを会場に春季消防演習を行いました。消防団の使命は村民の生命と財産を守ることにあります。早朝から各地域に

恒例の小型ポンプ操法競技では選手の方々が約一か月の訓練の成果を存分に発揮しましたが、結果は糸乱れず正確に操作を行った第3分団第2部(今井)が優勝。今月行われる郡大会、そして県大会を目指してがんばってください。



▲ポンプ操法優勝の今井チーム

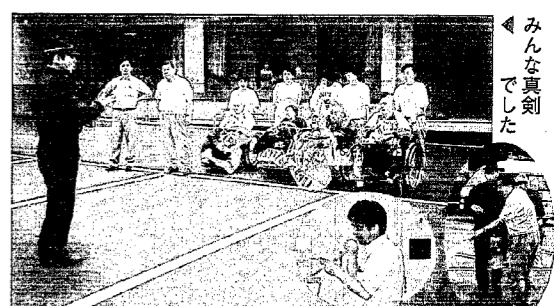

▲みんな真剣でした



**3小学校合同体育祭**  
6月7日、西小学校グラウンドを会場に村内3小学校5、6年生による合同体育祭が行われました。絶好のコンディションの中、応援が集まった人たちの声援を受け、子供たちが精いっぱいがんばりを見せてくれました。各種目別の1位は、下のとおりです。

## がんばりました



## 種目別1位の記録表

種目	1位		記録
	氏名	記録	
100 m 走	5年女子 南 尾 暮 智 子	16" 3	
	5年男子 東 湯 川 要	15" 3	
	6年女子 南 小 林 恭 子	15" 3	
800 m 走	6年男子 東 池 田 森	14" 5	
	5年女子 西 西 沢 紗 矢 夏	3' 02" 7	
	6年女子 南 田 中 弥 生	2' 53" 8	
1500 m 走	5年男子 西 星 野 知 洋	5' 43" 6	
	6年男子 東 小 林 夏 行	5' 23" 9	
	6年女子 西 吉 崎 飛 鳥	1 m 10	
走り高跳び	6年男子 東 吉 野 努	1 m 15	
	5年女子 東 青 柳 郁 美	3 m 48	
	5年男子 東 谷 川 卓	3 m 63	
走り幅跳び	6年女子 西 尾 香 奈 恵	3 m 48	
	6年男子 東 池 田 森	(大金新) 4 m 31	
	5年女子	南小Aチーム	1' 06" 2
400 m リレー	5年男子	東小Aチーム	1' 03" 9
	6年女子	東小Aチーム	1' 04" 6
	6年男子	東小Aチーム	59" 5
つなひき		東小チーム	

**早起きは三文の得 朝市が始まったよ**  
恒例の朝市が先月12日から始まりました。今年は昨年より30分早く6時30分からです。初日のこの日は、いつものお得意さんはもちろんのこと、前西小学校長の小野さんも顔を見せ、いつものおしゃべりが始まりまし。トマト、きゅうり等、その時々を取れたてで新鮮な野菜が11月まで毎週日曜日に登場します。一度も来たことのない人は是非お出かけください。



早く起きた三文の得分になること請け合いです。

こんなこと  
あんなこと  
暮らしのカレンダー

文月 July 7月

●記号の説明  
■ 行事の名称  
□ ところ  
◎ 対象者  
◎ 内容

電話のごあんない

役 場……………86-3111  
公民館(体育館)……86-3115  
教育委員会……………86-2311  
消防湯東分署……………86-2424  
保健福祉センター  
保健センター……………86-3728  
デイ・サービスセンター86-3729

1 金	■あいさつ運動 ■小学校演劇鑑賞会 □13:30~ ■村民体育館 ■自然観察教室 □19:30~ ■村民体育館	16 土	
2 土		17 日	■野外活動リーダー研修会 □8:30~ ■東公園
3 日	■自然観察教室…※8時から角田の自然をたずねる。	18 月	
4 月		19 火	■健康づくり教室② ■保健センター ■老人生きがい対策(カラオケ) □9:30~ ■天仙閣
5 火		20 水	■村民ゴルフ大会 □9:00~ ■湯田上CC ■心配ごと相談 □9:00~ ■天仙閣 ■リハビリ教室
6 水	■リハビリ教室 ■家庭看護講習会 □9:00~ ■天仙閣	21 木	■老人生きがい対策(ダンス) □10:00~ ■改善センター ■いい湯の日
7 木	■老人生きがい対策(ダンス) □10:00~ ■改善センター ■いい湯の日 ■自然観察教室 □19:30~ ■村民体育館	22 金	■3歳児健診 □12:40~12:50(受付) ■保健センター ■フッ素塗布 □13:00~13:30(受付) ■保健センター ■詩吟教室
8 金	■詩吟教室	23 土	■民謡教室 ■小・中学校1学期終業式
9 土	■親子サッカー教室 □9:00~ ■西小グラウンド ■西小児童とその親 ■おはなしの会 □14:00~ ■公民館図書室 ■民謡教室	24 日	
10 日	■壮年野球大会 □8:30~ ■中学校・東小グラウンド	25 月	■第2回航空防除
11 月	■健康テレホンサービス □19:00~21:00 ■役場	26 火	■大正琴教室 ■巻郷小学校水泳大会 □9:00~ ■西川中学校プール
12 火	■大正琴教室	27 水	■デイケア ■ぼけない予防教室 ■表具教室
13 水	■リハビリ教室 ■表具教室 ■心配ごと相談 □9:00~ ■天仙閣	28 木	■妊婦教室 □9:00~12:00 ■保健センター ■育児教室 □10:00~12:00 ■保健センター ■乳児健診 □13:00~13:30(受付) ■保健センター ■老人生きがい対策(手芸) □9:30~ ■天仙閣 ■いい湯の日
14 木	■老人生きがい対策(手芸) □9:30~ ■天仙閣 ■いい湯の日	29 金	■1歳6ヶ月児健診 □12:40~12:50(受付) ■保健センター ■フッ素塗布 □13:00~13:30(受付) ■保健センター
15 金	■身障相談 □9:00~ ■天仙閣	30 土	
		31 日	■心配ごと相談 □9:00~ ■天仙閣

参加者募集 第2回 村民ゴルフ大会

高齢者から若者、女性までできる健康づくりとして、近年ゴルフ愛好者が増えています。そこで、愛好者の交流と親睦をはかることを目的に、第2回村民ゴルフ大会を実施します。

期 日 平成6年7月20日(水)  
会 場 湯田上カントリークラブ  
競技方法 18ホールストロークプレーイ(ダブルペリア方式)  
参加費 4,500円(終了後の表彰式(親睦会)の代金を含む(ブレイ代、昼食等除く))  
申込み 7月8日まで公民館へ

暮らしに生きる文化と健康の泉  
(公民館だより)

TEL 86-3115

☆野外活動☆  
リーダー研修会

野外活動が多くなる夏休みを前に、野外ゲーム、ラジオ体操やケガの応急処置の方法について、正しい指導方法を学習してみませんか。  
只今、参加者を募集中です。  
このチャンスにぜひ参加下さい。



期 日 7月17日(日)  
午前8:30~12:00  
会 場 湯東村 東公園  
対 象 PTA関係者  
スポーツ関係指導者  
子ども会育成者・指導者  
申込み 7月11日までに公民館へ



▲デイサービスセンターでの洗濯物たたみ

ボランテニアや社会参加活動に興味のある中学生・高校生を対象に湯東村デイサービスセンターを拠点にボランテニア体験講座を実施します。  
ボランテニアを体験することにより福祉について理解し、有意義な夏休みを送ってみませんか。

期 日 8月4日・5日の2日間  
会 場 デイサービスセンター・保健センター  
内 容 高齢者福祉について(研修・実技)  
障害者福祉について(手話の学習)  
募集人員 20名  
申込み 7月22日までに公民館へ

中学生・高校生大募集  
ボランテニア体験講座



▲これはインサイドキック

親子ふれあいサッカー教室

○日時 7月9日(土)午前9時  
○会場 西小グラウンド  
○対象 西小児童とその親  
○申込み 7月6日まで。なお定員になり次第締切ります。  
○詳しくは公民館86-3115へ(9月に南小で同様に実施します。)

受講者募集 短期集中  
パソコン入門講座

日常の仕事や趣味等で利用機会の多くなってきたパソコン。この機会に基礎知識から活用方法まで学んでみませんか。  
期 日 7月28日(木)・29日(金)  
8月1日(月)・2日(火)  
3日(水)の5回  
時 間 午後7時30分から9時  
内 容 パソコンの基本操作  
ワープロの基本操作  
表計算ソフトの活用 他  
会 場 湯東中学校  
申込み 7月22日まで公民館へ

日曜・祭日・夜も貸出ししています!  
公民館図書室に  
新刊図書が入りました

作 者	題 名	
まつい なつき	笑う出産	
中山 千夏	姫たちの伝説	
中永村 上六	大往生	
村 上 春	ねじまき鳥クロニクル	第1部 第2部
内田 康夫	歌わない笛	
山崎 浩子	愛が偽りに終るとき	
島津 隆子	乱に咲く日野富子	
アンネ・フランク	アンネの日記 完全版	
大月 書店	日本の近代美術(大正昭和の日本画)	(近代の彫刻)
エズラ・ジャック・ケーツ	ゆきのひ	

毎月第2土曜日はおはなしの会  
小学生集れ! 今月は9日(土)です



### 特設人権相談所開設

とき 8月5日(金)  
午前10時～午後3時  
ところ 老人いこいの家「天仙閣」

新潟地方法務局と新潟人権擁護委員協議会では、次のことでお困りの方に人権相談をおこないます。相談は無料で秘密はかたく守られます。

- 1 家庭内(夫婦・親子・結婚・離婚・相続等)、親族間、近隣間のもめごと、悩みごとなど毎日の暮らしの中で起こる様々な問題
  - 2 借地借家、土地建物の登記、戸籍の問題
  - 3 いじめ、体罰、女性差別、外国人差別などのあらゆる差別問題
- 相談担当  
人権擁護委員 法務局担当者

### 新潟地域広域市町村圏施設めぐり

新潟地域広域市町村圏協議会では、圏域構成市町村の施設をバスで見学していただく参加者を募集します。(定員40名、応募多数の場合は抽選となります)のでご了承下さい。

■とき・見学地  
8月2日(火)……ふるさと村、マリニピア日本海(昼食)、北方文化博物館、亀田公園、福島湖とオニバスを見学します。(巻町役場玄関前8時20分集合、16時20分解散)

■申込み 7月14日(休) (消印有効)まで往復はがきに「広域施設めぐり新潟・豊栄ブロックコース希望」と明記のうえ、住所、氏名、年齢、電話番号を記入して、新津市企画調整課企画係(〒956新津市程島2009番地)へ。

申込みは、はがき1枚に2名以内で必ず返信面にも住所、氏名を記載して下さい。

■その他 参加費は大人2,000円、小人1,000円で当日お支払い下さい。なお、昼食代は含みません。(昼食持参可)くわしくは、役場総務課にお問合わせください。

### 社会を明るくする運動

「ふれあいと対話が楽しく明るい社会」  
毎年7月は「社会を明るくする運動」の強調月間です。この運動は、すべての国民が、それぞれの立場において犯罪や非行の防止と罪をおかした人たちの立ち直りに暖かい愛の手をさしのべ、犯罪や非行のない社会を築こうとする運動です。

私たちの地域社会から非行に走る少年を出さないよう一人一人が力を合わせましょう。また、不幸にして非行に陥った少年の更生を援助しましょう。

### 巻保健所テレフォンサービス

7/1～14 ・夏の台所は危険がいっぱい  
7/15～31  
・3食きちんと食べる習慣を  
・簡単でおいしいクッキング

サービス時間  
月～金 17:00～翌8:30  
土・日曜・祝祭日 終日  
☎(0256)72-8833(専用電話)

### 巻保健所 痴呆相談会

物忘れがひどくなり同じことを何度も繰り返して言ったり、夜中に騒いだり、歩きまわったり、最近ぼけてきたのではないかと、どのようにお世話したら良いかわからないなど、不安を抱えている方は一人で悩まず、お気軽にご相談ください。専門医が個別に応じます。

・日時 7月13日(休)  
受付 午前9時から10時  
・場所 巻保健所 相談室  
・内容 三島病院医師による個別相談  
※相談を希望される方は、二日前までに巻保健所(☎72-5111内線243)まで申し込んでください。

7/9 屋外レジャープールオープン  
県厚生年金スポーツセンター  
7月9日(土)、屋外レジャープールがオープンします。当日は入場無料で各種イベントも企画されており、ご家族づれでお出かけにはいかがでしょうか。  
・通常営業料金 大人 800円(室内も含む) 小児 400円  
・問い合わせ ☎025-239-3232

### 入札結果 (5月16日から6月15日までの全ての入札分)

工事名	工事業者	請負額	工事場所	完成期限
大曾根連絡3号線(第2次)工事	株田辺組	4,017千円	大曾根	6.7.4
横戸連絡1号線(第2次)工事	株水倉組	3,708	横戸	6.7.4
今井連絡1号線(第3次)工事	佐藤建設機	3,038	今井	6.7.4
村道7-13号線(第2次)工事	福田道路機	2,472	五之上	6.7.4
島方26号線(第2次)工事	株吉田建設	824	島方	6.7.4
井随連絡1号線外測量設計委託	白根測量設計機	5,562	井随外	6.8.13

### 求人情報

潟東村関係の求人をご紹介します。この求人に係るご相談、照会等は巻公共職業安定所で行います。☎72-3155へお問い合わせを

求人社名	所在地	職種	求人数	年齢	賃金	就業時間
笹崎自動車	大原	自動車板金塗装工	男1人	16～40	130,000～300,000	8:30～17:30
		自動車修理工	男1人	18～40	130,000～300,000	8:30～17:30
株赤塚ボーリング	五之上	ボーリング工	男5人	20～50	275,000～300,000	8:00～17:00
旭重工建設(株)	今井	クレーンオペレーター・手元工員	男3人	20～40	200,000～400,000	8:00～17:00
潟東けやき病院	国見	運転手兼営繕係	1人	30～50	170,000～250,000	8:30～17:00

## ご存知ですか? 児童扶養手当制度 特別児童扶養手当制度

父と生計を同じくしていない児童を養育している母、または母にかわって児童を養育している人に支給されます。  
また、父が重度の障害者である場合も支給されます。

### ①対象となる児童

18歳未満の児童または20歳未満でおおむね中度以上の障害がある児童のうちつぎのいずれかに該当する児童です。

- (1) 父母が離婚した児童
- (2) 父が死亡した児童
- (3) 父が重度の障害者である児童
- (4) 父の生死が明らかでない児童
- (5) 父から1年以上遺棄(おきざりに)されている児童
- (6) 父が1年以上拘禁(刑務所等に入所)されている児童
- (7) 母が婚姻によらないで懐胎した児童で父の認知を受けていない児童
- (8) 棄児などで出生の事情が明らかでない児童

### ②認定請求の方法

手当を受けるには、役場の窓口で請求手続きをしてください。支給要件に該当してから5年を

(平成6年度・月額)

	児童1人	児童2人	児童3人
全部支給者	39,380円	44,380円	46,380円
一部支給者	26,370円	31,370円	33,370円
全部停止者	0円	0円	0円

・児童が4人以上のときは、1人増える毎に2,000円が加算されます。

### ③認定・支給の方法

提出された認定請求書を審査し、新潟県知事が認定します。支払は、年3回、4か月分の手当を金融機関に振り込みます。但し、昭和60年7月までに認定を受けられた方は手当証書により指定の郵便局で受け取るようになります。

### ④手当月額

手当月額は児童1人につき重度障害児は6年度月額47,800円、中度障害児は月額31,800円が支給されます。(所得制限があります。)

### ⑤現況届

毎年の支給要件を審査します。この届出を出さないと、8月以降の支給を受けられません。また、2年間届出をしないと、時効により資格がなくなります。(毎年8月11日から届出を受け付けます。)

### 特別児童扶養手当とは

目や耳、体の不自由な児童、日常生活を制限される程度の病気の児童、ちえおくれや情緒障害のある児童などを家庭で育てている父や母、あるいは父母にかわってその児童を育てている人に支給されます。

### ①対象となる児童

20歳未満で身体または精神に重度または中度障害がある児童

### ②認定請求の方法

手当を受けるには、役場の窓口で請求手続きをしてください。

### ③認定・支給の方法

提出された認定請求書を審査し、新潟県知事が認定します。支払は、年3回、4か月分の手当を手当証書により指定の郵便局で受け取るようになります。

## かたひがしから四季の味宅配直送

なつ  
スイートコーン 6本  
枝豆 600g  
エゴ 300g  
カボチャ 1個  
ナス漬

発送日  
8月5日

あき  
コシヒカリ新米 5kg  
かきのもと(食用菊)300g  
笹だんご 10個  
田でん菜 500g  
みそ漬

発送日  
10月7日

ふゆ  
切りもち(きなこ付)12個  
そらちゃん 1袋  
里いも 1kg  
しめじ

発送日  
12月22日



なつ、あき、ふゆ、3回に分けて、潟東村の味を直送します。  
今、ふるさとは、太陽の光をいっぱい浴びた、元気あふれる緑のジュータンにつつまれています。生産者が心を込めて、じっくりと育てた自慢の品々を、ご賞味ください。新潟の味覚、満足感を四季の味会員にお届けします。

\*主な配達品を掲載、このほかにも楽しみな品ものが詰まっています。

- ☆☆☆☆お申し込み方法等☆☆☆☆
- セット会費 12,000円
  - なつ会費 3,300円
  - あき会費 6,000円
  - ふゆ会費 2,900円
  - 同封の郵便振替によりお申し込みください。
  - 代金は、送料及び消費税を含んでいます。
  - 会員募集期間 平成6年7月25日
  - 原則として年間会員制度としますが、詳しくは役場産業課☎0256-86-3111までお問い合わせください。

セット会費は、なつ、あき、ふゆの宅配便が1箱ずつです。各季節の追加申込、季節の単品申込も受け付けします。申し込み際、ご記入ください。

# 戸籍の窓

(5月16日から6月15日まで届出分)

## ●うぶごえ

なまえ	誕生月日	保認者	住所
島田 穂弥	5/18	忠 義	熊谷 谷
小林 幸里	5/19	和 仁	熊谷 谷
小林 健人	5/20	正 典	今井 井
丸山 真大	5/21	満	井 随

## ●およろこび

なまえ(旧姓)	世帯主	住所
小山三十四 (新保)純子	米 一	横 戸 新 津 市
岡本 直樹 (湯川)真理子	清	横 戸 山 口 新 田
坂井 昭雄 (吉澤)みどり	衛 傳	横 戸 巻 町

## ●おくやみ

なまえ	死亡月日	年齢	住所
本間 庄平	5/18	82	横 戸 遠 藤
渡邊 スイ	5/19	78	遠 藤
山保 ミユ	5/20	81	国 見
山際 力雄	5/21	82	大 曾 根

## ●人の動き (5月31日現在)

人口	6,249人	(前月比)±0
男	3,091人	±0
女	3,158人	±0
世帯数	1,250戸	-1

# 稲作レポート

## 新技術「乗用溝切機」登場



田植え後の好天に恵まれ、稲の生育は順調です。6月中旬から始まった溝切り作業、これがなかなかの重労働ということから、村農業振興協議会では6月10日、大曾根の山際日富司さんの40aほ場で、乗用溝切機による実演講習会を開きました。

当日は機械、オペレーターとも、弥彦村第一区生産組合から派遣していただき、約70人の農家が見守る中、実演会が始められた。田植機を改良した機械で、直進の際は稲の間を通り、ほとんど稲を傷めない。ターンする際、若干踏みつけるのだが、全体から見れば5%程度と言われ、実際は思ったほどではなかった。約40分ほどで40aの作業は終了した。

実演会に集まった農家の皆さんは、「稲を踏んで痛めるから思わしくない」また、「短時間で作業ができるから、少しくらい踏んでもいい」と



いう2通りの意見に別れたようだ。ほ場を提供した山際さんは「思ったほどではない、外の田もお願いしたい」と機械に関心を示していた。農協車両センターは、一部のメーカーで試験的に作られているが、まだ一般に出ていない。踏み草を考えると5ha規模の農家でないと合わないと思う。導入を考えると、開発についても協力したいと意欲的である。農家の皆さん、乗用溝切機をどう考えますか。



## 7月の救急当番医

※診療時間は午後6時まで

外科	内科
7/3日 県立吉田病院(吉田町) ☎92-5111	7/3日 吉田 医院(西川町) ☎88-6640
10日 伊藤 医院(吉田町) ☎93-3115	10日 和田 医院(西川町) ☎88-2134
17日 県立吉田病院(吉田町) ☎92-5111	17日 古寺 医院(巻 町) ☎72-2016
24日 巻町立病院(巻 町) ☎72-3112	24日 本田 医院(巻 町) ☎73-2100
31日 吉岡 医院(吉田町) ☎92-7887	31日 長沼 医院(巻 町) ☎72-2210

## 忘れないでね

- 22日 3歳児健診  
フッ素塗布
- 28日 乳児健診  
育児教室  
妊婦教室
- 29日 1歳6ヶ月児健診  
フッ素塗布



岡村しょうたくん  
(三方・1歳3ヶ月)  
保護者一守さん

▼先日、ジャスコ青山店に買い物に出かけました。イベント広場ですごい人垣ができていたので何だろうと思つたら、「舞ちゃん」が来ていました。舞ちゃんは、この3月までNHKの子供向け番組「ひとりできるもん」に出演していた大変人気のある子です。

お父さんたちが小さな子供を肩車にして舞ちゃんを見せようと、はりきってました。(でもちよつと疲れたかな?) 本当にほほえましい光景を見て④も感動しました。

▼梅雨が明けると海へ、山へと繰り出すシーズンです。暑い夏をエンジョイして家族みんなで思い出作りをしたいものです。

編集室から