

新しい机で児童も笑顔

▲去る4月より村内各小学校の児童用机が新しくなり
子供たちは教室での勉強に一段と熱がはいり、元
気に手をあげている。

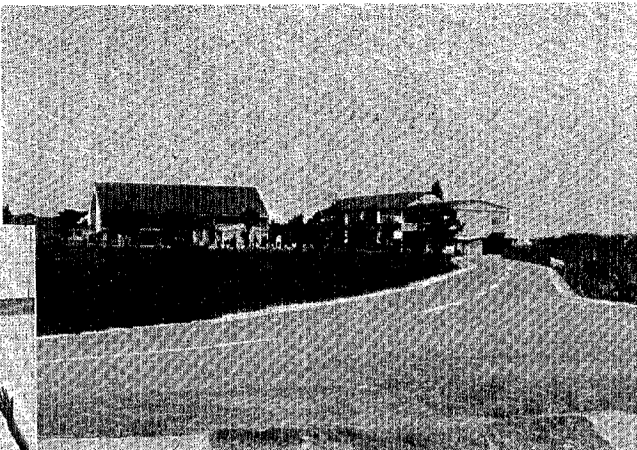
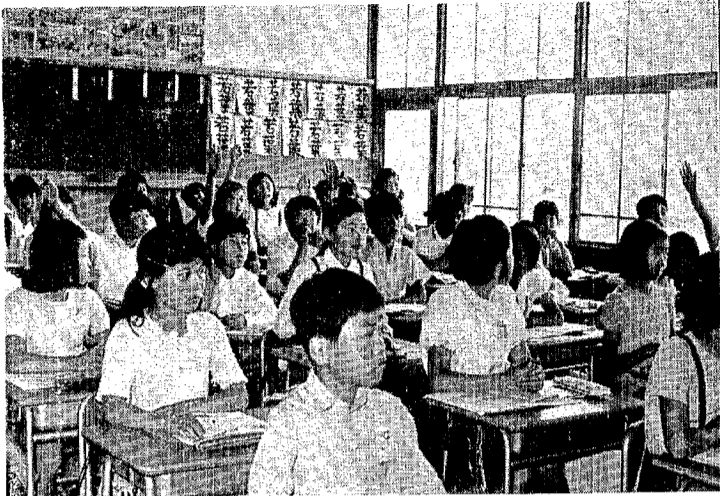

東小通学路の舗装完成

▲かねてより工事中だった東小学校通学路の舗装工事が完成し、中央の白線も真新しく子供たちは大よ
こび。



昭和48年7月1日
第130号
発行
新潟県西蒲原郡鴻東村
印刷
北洋印刷株式会社

＜村の人口＞

総人口	6,484人
男	3,167人
女	3,317人
世帯数	1,202

48年5月31日現在

議会だより

この度広報かたひがしの紙面を利用して、年数回鴻東村議会の動きを御報告申し上げます。なお一層の御指導御鞭撻下さいませようお願いします。

初めに昭和四十八年第一回定例会

より主なる事件を申しあげます。去る三月二日午前九時招集され、会期は二日より八日まで七日間昭和四十七年度一般会計補正第九号及び国民健康保険特別会計並に昭和四十八年度一般会計予算議定、鴻東村消防団員の定員任免給与事務等に関する条例議定、鴻東村妊産婦および乳児の医療費助成に関する条例議定等以上二十二号議案が上程されました。なお初日三月二日は村長の行政報告と昭和四十八年度の村政施行について所信表明が行なわれ、渡辺議長による諸報告を受け、各常任委員会に付託されました。

五日は午前九時より社会厚生委員会、六日午前九時より産業土木委員会、六日は総務文教委員会、七日は議会全員協議会、八日は最終日、本会議と云う形で慎重審議を致し、いずれも原案の通り可決されました。なお四十八年度の一般会計の総額は三億五千九百五十五万円であり、又国民健康保険特別会計予算は九千八百九十二万円とされており、会初日に七名の議員より一般質問が行なわれ、村内農地の転用の実態、工場誘致保育所の統合並びに保育料の件、中学校委託統合の問題、電話の自動化、広域教育行政、土地の村外流出の問題、歩道の新設通学道の整備等鴻東村政全般にわたって、七議員より質問があり、それぞれに答弁があり、七日の間にわたり第一回定例会村議会の閉会致しました。なお村民の皆様よりアンケートの問いにあり、鴻東村の将来の新しい村造り本村にふさわしい工業を誘致し農工のバランスのとれた村造りを考えようと言われ、三月二十三日吉田町工場及び住宅団地の視察研修を致し、四月二日、三日、四日、五日、六日、と三泊四日の日程で、小松、栗東、袋井、厚木各インターチェンジ周辺のすべての問題を見てもらい十分に研修を致して参りました。その結果を各議員がおのおのの感想をレ



ポートとして議長がとりまとめ、今後の協議資料と致す考えであり、また、なおこのことにつきましては村民の皆様方のご意見を伺い、村政発展のため、再度時期を見て村長としての立場より統一的な話し合いの努力を致したいとの答弁がありました。以上第一回議会報告と致します。

木彫
天女舞
円 鏝 勝 三

あくまで優美な、流れるような曲線、中天に舞う天女の姿。三保の松原を舞台にくりひろげる。羽衣物語の天女の舞をそのままに、みる者をロマンの世界にひき込む彫塑界の鬼才、円鏝勝三初期の作品という。

三〇×五八センチ

樋口記念美術館「あんない」

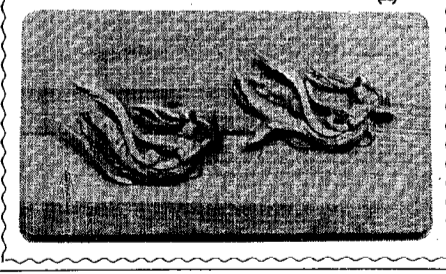

第二回定例会

◎付議案件および議決結果一覧◎

- 報告第一号 村長専決処分(昭和四十七年度鴻東村国民健康保険特別会計補正予算(第四号)) 承認
- 報告第二号 村長専決処分(昭和四十七年度鴻東村一般会計補正予算(第一号)) 承認
- 報告第三号 村長専決処分(新潟県西蒲原郡鴻東村村税条例の一部を改正する条例) 承認
- 議案第一号 昭和四十八年度鴻東村一般会計補正予算(第一号) 可決
- 議案第二号 昭和四十八年度鴻東村国民健康保険特別会計補正予算(第一号) 可決
- 議案第三号 新潟県西蒲原郡鴻東村国民健康保険条例の一部を改正する条例 可決
- 議案第四号 新潟県町村人事事務組合を組織する地方公共団体の数の増減および規約の変更 可決
- 議案第五号 新潟県町村職員退職手当組合を組織する地方公共団体の数の増減および規約の変更 可決
- 議案第六号 鴻東村火災予防条例を廃止する条例制定 可決
- 議案第七号 昭和四十八年度生産者米価大引上げ上げ等に関する決議 決議
- 議案第八号 上越新幹線利子補給に関する決議について 採択

少年補導員の委嘱 善警察署

本年四月一日付で、次の方が新潟県警察本部長から少年補導員として委嘱されました。

少年補導員は、その地域内において、少年の保護および相談、少年の非行の早期発見および補導、少年をめぐる有害環境の浄化、少年非行防止のための啓もう

等にあたることになつております。

少年の非行問題、相談等がございましたら、気軽にご連絡ください。

鴻東村 遠藤 大島秀治
電話 二八九〇九
今井 小林行雄
電話 三三六一〇一

七月は、国民年金、第一期の納期限です、お忘れなく!!

(別表) 1

種別	規格	単位工事費	補助率(%) 補助金
側溝1号の1	道路用側溝標準 巾360×深360	2,320	1,600
	巾450×深450	3,180	2,200
	巾600×深500	4,980	3,500
側溝2号の1	ベンチフレーム 巾400×深260	2,040	1,400
	巾500×深320	2,710	1,900
側溝2号の2	巾600×深380	3,390	2,380
	巾600×深600	3,470	2,400
側溝1号の1	欄架 巾600×深600	3,470	2,400
	巾600×深800	4,990	3,500
	巾600×深1,000	6,850	4,800
欄架2号の1	巾800×深600	3,530	2,500
	巾800×深800	5,070	3,600
	巾800×深1,000	6,940	4,900

幹線下水道溝整備費補助金について

村・県道の舗装整備が進むにつれて、今までの用排水溝が取り残されたりし、部落のあちこちに尻無川のような水溜りが見受けられるようになりました。そこに汚水が流れ込んだりして、むととするような悪臭が漂ったり、又、恐ろしい日本脳炎を媒介する蚊の発生源となつて居るため、これの対策として、村は四十八年度予算に環境衛生施設整備費補助金三百万円が計上されました。幹線

下水道溝を新設した場合に(別表)、工事費の約七〇パーセントの補助金が交付されることになりました。既に部落の総代さん並びに衛生委員さんにはお知らせしてありますが、部落内の状況等見直されまして、不潔なところ、衛生害虫の発生場所があるかどうか、部落の総代さん、衛生委員、部落民様へ、ご相談なさつて、環境衛生の改善にご協力をお願いいたします。

行政相談員を

ご存知ですか?

◎こういう方はいらっしゃいませんか
 ◎役所の仕事について
 ◎不親切な扱いを受けた
 ◎納得できない
 ◎どうしてよいかわからない
 ◎こうしてほしい
 ◎役所に対する苦情
 ◎相談や、意見がある
 ◎申し出たけれど、どこへ
 ◎申し出たらよいか、どこへ
 ◎という方は気軽に行政相談委員に申し出て下さい。

取得は無料です。
 ◎こういうものを扱います
 ◎役所の仕事にはいろいろありますが、行政相談員は、国の仕事、県の仕事、市の仕事、町の仕事、村の仕事を、国から、県から、市から、町から、村から、補助金をうけたりして行なっている仕事について、苦情などでも、いざ具体的な苦情となりますと、国と関係の

新築、改築、増築、などをされる方に

建築物について基準を定め、健康・生命・財産の保護を図るために「建築基準法」があります。
 住宅や作業車庫などを新築、増築、改築をする場合は、その用途、構造、地盤、設備によって、果土木事務所に確認申請を提出し、許可を得なければなりません。
 都市計画区域の未指定市町村(湯東村)は、10平方メートルを超えるどんな建築物でも工事届書の提出が必要で、(用紙は役場にあります)申請書、届書の作成提出については工事をする大工さん、又は役場経営土木課にお問い合わせ下さい。
 農地転用により建築する時は、すでに周知の事と思えますが、湯東村では四十五年「農業振興地域整備法」の地域指定され農用地域としての線引きが行なわれました。
 したがって農振地域内の転用は原則として認められませんので注意下さい。
 又、農地を許可を受けないうちに転用した者、許可条件に違反した者、あるいは違反者から上事を請負った者などに対して罰則の適用をみなす、許可権者がその工事の停止命令や原状回復命令などを出し、許可の取消が高まっているためと思えます。
 必要措置を命ずるため、事前に農業委員会へ相談下さい。

確認を受けなければならない建築物(法6条)
 (用紙は巻土木事務所)

用途、構造等	規模
(1)用途によるもの(特殊建築物) 学校、演習場、診療所、芸楽、劇場、観劇場、百貨店、集会所、ケトル、同住宅、自動車庫	100㎡をこえるもの
(2)構造によるもの 木造建築物 木造以外の建築物	3階以上又は延面積が500㎡以上のもの 2階以上又は延面積が200㎡以上のもの
その他	都市計画区域内の建築物増築又は改築(但し10㎡未満の改築を除く)

注) (1)、(2)の場合には既存部分を含む。但し増等部分が10㎡未満の場合は除く。

確認申請手数料 施行令第10条

床面積の合計	手数料
30㎡以内	500円
30㎡をこえ100㎡以内	1,000円
100㎡をこえ500㎡以内	3,000円
500㎡をこえ2,000㎡以内	7,000円
2,000㎡をこえ10,000㎡以内	30,000円
10,000㎡をこえ50,000㎡以内	50,000円
50,000㎡をこえるもの	100,000円

奥さんも国民年金に加入しませんか……

奥さん、国民年金に任意加入の制度があるのです。この制度は、家事をなさられる奥さんや、会社勤めをなさる奥さんが、夫の老齢年金を受けるときに、奥さんの加入した老齢年金がプラスされて、ご主人が不幸にあわれた場合には、極めて好都合の制度といえます。

国民年金は、自営業者やその家族の人を加入対象としており、ご主人が厚生年金などに加入している奥さんも加入できます。奥さんの方の場合、将来、ご主人が扶養給分をうけるときに扶養給分が減少するが、本年には年金額の大引上げを中心とした制度の改善が予定されています。

保険料は一律五〇〇円です。加入の手続きは簡単です。くわしいことは役場住民課か、はより年金委員さんに……

婚姻届受理証明書をお取りですか

我が国の法律では、旧民法から婚姻は、届出があつたときに始めて成立すると定められています。

旧来からの風習で届出が遅れ勝ちでしたが、昭和四十六年に千葉県地方自治局が実施した戸籍に関する意識調査では婚姻届出の時期について「結婚届を出してから二、七割と圧倒的に多くなつてきています。このことには婚姻届の重要性の認識が高まっているためと思えます。

入居者を募集

厚生年金保険では、村上市の瀬波温泉に鉄筋三階建(延二、九五㎡)の有料老人ホームを建設して、まもなく入居者の募集を始めています。

長期入居者の要件
 (一) 一月以上
 (二) 厚生年金保険の老齢年金をうけている方とその配偶者

入居者の募集
 六月二十二日オープン
 入居のさいは寝具、家具類は個人の持込みとなります。

五周年を迎えた消費者保護基本法の歩み

消費者保護基本法というべき消費者保護基本法が昭和四十四年五月に制定されてから本年で五周年を迎えます。

この法律の生れたちは当時、複雑化の進む多様な消費者の利益を確保する行政の役割が、最後に基本的な審議を定める消費者保護法を制定し、全二十条という短

戸籍手数料の改正について

戸籍手数料が次のように改正され、七月一日から施行されることになりました。

戸籍の閲覧一件につき七〇〇円(改正前五〇〇円)
 戸籍の謄本一枚につき七〇〇円(改正前五〇〇円)
 戸籍の改訂五〇〇円

七月の予報

梅雨前線の活動がしばしば活発となり、つゆ明けの下旬半ばごろまでは各地で大雨が降り、北上して夏らしい季節間があるでしょう。気温は一時かなり高い時期があり、降水量は平均で並み、降水量はかなり多いでしょう。また、日照はやや少ないみこみです。

村民魚つり大会開催される

湯東村公民館及び湯東村魚友会主催の「村民魚つり大会」が、六月二十四日(日曜日)、旧木山川、四ツ合線用水路等を中心として開催された。

この日は前日から悪天候にもかかわらず釣り大会が始って、大漁が続き、成績優良者は次のとおりである。

二位	小林 昌一	一キロ四〇〇グラム
三位	小林辰四郎	一キロ三八〇グラム
四位	小林七三郎	九七〇グラム
五位	鈴木 信行	九四〇グラム
六位	星野 朗	五五〇グラム
大物賞	高木 忠作	四一〇グラム
二位	倉元 七治	三九〇グラム
三位	竹内平太郎	二二〇グラム

消費者は新しい自覚と勇気を

政に転換する方向づけが打ち出されて五年を経過した。これまでに、消費者の役割をめぐり、消費者問題の解決のためにいろいろの法改正が行なわれ、例えば「うたがわれない消費者の権利」が「消費者の権利」に改題された。これは、消費者の権利を明確にし、消費者の活動を充実させること、消費者の権利を明確にし、消費者の活動を充実させること、消費者の権利を明確にし、消費者の活動を充実させること、消費者の権利を明確にし、消費者の活動を充実させること……

消費者保護基本法の歩み

制度を取り入れた消費者生活活用製品安全法の成立など。今までは考えられなかった消費者サービスの方向で制定された。このように、消費者の権利を明確にし、消費者の活動を充実させること、消費者の権利を明確にし、消費者の活動を充実させること……

うぶごえ (5月中届出)

なまえ	生年月日	保護者	住所
佐藤 貴子	48. 4. 18	三 紀 茨	島 上 随 戸 谷 上 井 原 藤 随 藤
長沼美代子	48. 4. 28	十 代 一	五 之
小林 佳世	48. 4. 25	昭 昭	井 随 戸 谷 上 井 原 藤 随 藤
渡辺 直人	48. 4. 26	敏 春	横 熊 五 之 上 井 原 藤 随 藤
丸山 保子	48. 5. 1	良 則	熊 五 之 上 井 原 藤 随 藤
富井 憲子	48. 5. 3	民 雄	熊 五 之 上 井 原 藤 随 藤
勝山 洋	48. 5. 6	高 広	今 下 遠 藤 随 藤
青柳 崇	48. 5. 6	信 一	下 次 遠 藤 随 藤
多賀 卓也	48. 5. 7	岩 次	岩 次 遠 藤 随 藤
青木美枝子	48. 5. 14	新 一	井 遠 藤 随 藤
海藤 勝之	48. 5. 15	龍	彦 遠 藤 随 藤

おくやみ (5月中届出)

なまえ	なれ	年令	住所
増井重二郎	48. 5. 7	77	横 戸 上 井 原 藤 随 藤
長沼トシ子	48. 5. 9	40	五 之
山崎 ミヨ	48. 5. 15	99	井 随 戸 谷 上 井 原 藤 随 藤
渡辺 ヤイ	48. 5. 18	75	横 熊 五 之 上 井 原 藤 随 藤
穂苺 キン	48. 5. 27	84	五 之 上 井 原 藤 随 藤
島田繁太郎	48. 5. 29	77	下 大 原 藤 随 藤

