



# かたひがし

昭和47年6月1日  
第118号  
発行 新潟県西蒲原郡潟東村  
印刷 北洋印刷株式会社

〈村の人口〉  
総人口 6,528人  
男 3,187人  
女 3,341人  
世帯数 1,200  
47年4月30日現在



## 「福つくり本番に入る」 新潟米つくる 真心売る自信

四十七年産米の作付も三年目を迎えた生産調整等厳しい条件の中で、五月四半旬から五半旬を中心として全んど終了され、いよいよ福つくりの本番に入った。大事な生育ステージの管理を徹底していただき「良質米の量産」を図ることが急務となっており、既に「新潟米生産推進運動」が展開されており、既に健康な稲穂が、生産性の高い米をつくり、今年からは機械による稲刈りもなされる。及し田植え風景も徐々に変わりつつあり、また天候も予報によれば相変らず変動の大きい経過をたどる。本田初期から病害虫防除対策、水管理施肥等一時別技術対策も関係機関とともにお知らせしますが、豊かなみのりを迎えるための準備が要請される。

## 長期総合開発計画

### (基本構想) (2)

① 地域社会の構造  
・土地利用の構想  
・北陸自動車道、上越新幹線の開設、県道、村道の整備、農道の整備、商工業団地の造成等によって将来の土地利用状況は昭和五十五年までに、農用地一〇七haの減、住宅地七ha、商工業団地三三ha、公共施設地五五haその他一一haの増となるものと想定した。  
・交通通信体系  
各家庭には、テレビ、ラジオがくまなく普及し、広く大量の情報が取り入れられている。電話及び有線放送電話は、情報のすみやかな伝達等にまさるものとしており、これらに併せて、一層高度に開発される通信施設と一体となって村民の経済的、社会的な発展と、生活水準の高度化に寄与し、文化の興隆に大きな役割を果たす。

② 住民生活の将来像  
基礎的条件的整備は、郡内に鉄道の駅をもたなかった平場の辺地として悲愴をかこつてきた本村も、北陸自動車道、開越自動車道、上越新幹線の開設、県道及び主要村道の改良舗装によって、より一層モータリゼーションの普及が進み、生活圏域は飛躍的に拡大されるものとおもわれる。  
所得水準の上昇  
本村の農業は、経営感覚豊かな経営者によって

協業化による省力化された大型機械化一貫作業が進み、労働生産性を高めることができ、昭和五十五年には県平均の水準を上廻る一世帯当り一八〇万円以上の所得水準に達するものと想定している。また将来を見極めて自から転職を希望する人々は、職業訓練所等で職業科目を選択し、訓練を受けた後に就職が可能となり、北陸自動車道、開越自動車道の開設、インフラ整備の完成、並びに商業団地、工業団地の造成と相まって、農工商それぞれ高水準の所得が得られるものとおもわれる。

## 「ご存知ですか？」

### 児童扶養手当制度は

父と生活を一緒にしていない、主別児童の母や養育者等に、児童手当が支給されます。児童扶養手当の対象となる児童は、義務教育終了前の児童か、あるいは法律で定められた児童で、次のいずれかに該当する児童です。

1. 父母が離婚した児童
2. 父が死亡した児童
3. 父が法律で定められた程度の障害や病気がある児童
4. 父が生死不明の児童
5. 父が引き続き一年以上遺棄している児童
6. 父が法令により引続き一年以上拘禁されている児童
7. 婚姻によらないで生まれ、父の認知をうけていない児童

尚、支給される手当の額は、児童一人の場合には二、九〇〇円、二人以上の場合には、一人につき四〇〇円が加算されます。ただし父の死亡によって国民年金やその他の年金をうけることができる場合は支給されません。又、特別児童扶養手当制

母子福祉資金制度のあることをご存知でしょうか。母子家庭の生活安定と向上を図るため、母子福祉資金貸付制度があります。貸付は次のような人が二十才未満の児童を扶養しているときに、対象となります。

1. 夫と死別して現在婚姻していない人
2. 離婚して現在婚姻をしていない人
3. 夫から遺棄されている人

母子福祉資金を借りるには  
どうしたらよいか  
1. 夫と死別して現在婚姻をしていない人  
2. 離婚して現在婚姻をしていない人  
3. 夫から遺棄されている人

## 樋口記念美術館あんない ④

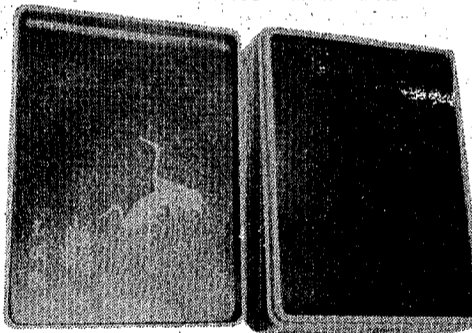

尾形 光琳(一六五八—一七二六)  
江戸時代の画家、工芸家。京都の豪商尾形宗謙の次男。尾形乾山は彼の弟。絵を狩野派の山本素軒に学び、本阿弥光悦や俵屋宗達等の芸風をうけついで更に、発展させた。漆工、染織にもすぐれていた。元禄十四年に「法橋光琳」の格式を得たが、彼の作品で現存するものはほとんどこの法橋時代で、作家活動は十四—十五年間にすぎない。しかしこの短い期間にその作風は異彩を放ち、燕子花、図屏風、紅白梅、図屏風、會員となった。岩田ガラス製造所を営み、気泡を吹き、ガラスや金箔を自由に使った柔軟な吹きガラスの作品は、ガラス工芸界の第一人者である。色ガラス花器(三つ組)高さ三七cm、直径一五cm。網目模様で朱、うす花器で、近代的な感覚あふれる作品である。

東京美術学校金工科、西洋画科を卒業し海野勝哉や岡田三郎助について学んだ。昭和二年以来、帝展、文展、日展に毎回入選し、その間四回審査員をつとめ、昭和二十九年には美術院会員となった。岩田ガラス製造所を営み、気泡を吹き、ガラスや金箔を自由に使った柔軟な吹きガラスの作品は、ガラス工芸界の第一人者である。色ガラス花器(三つ組)高さ三七cm、直径一五cm。網目模様で朱、うす花器で、近代的な感覚あふれる作品である。

六月の納税  
村、県民税 第一期  
国民健康保険税 第一期  
納期 六月三十日  
六月は、村民税、県民税、国民健康保険税の第一期を納税する月です。  
納税組合加入者は四十七年度分全期について、六月二十三日頃納入のとりまとめをいたしますから、各組合で決めた日に、お忘れなく納入の手続きをしてください。  
一般の納税者についても、部落総代が、徴収日を決めて徴収しますので、部落の方で決められた日に納入してください。又農協、銀行の窓口でも取扱いをいたしますので利用してください。

貸付金の種類	貸付対象	貸付金額の限度	貸付期間	据置期間	償還期間	利率
事業開始資金	母子家庭の母	500,000円	貸付の日から	一年間	据置期間経過後	六年以上以内
事業継続資金	母子家庭の母	100,000	貸付の日から	一年間	据置期間経過後	三年以上以内
就職支度資金	母子家庭の母 父母のない児童	350,000	貸付の日から	一年間	据置期間経過後	三年以上以内
技能習得資金	母子家庭の母 父母のない児童	100,000 (特別) 100,000	習得期間満了後 六ヶ月間	据置期間経過後	五年以内	年三分
療養資金	母子家庭の母 たは児童	100,000	療養を受ける期間 を超過するまで	据置期間経過後	五年以内	年三分
生活資金	母子家庭の母	月額 七千五百円	貸付の日から	据置期間経過後	五年以内	年三分
住宅資金	母子家庭の母	1,000,000	貸付の日から	据置期間経過後	三年以上以内	年三分
転宅資金	母子家庭の母	1,000,000	貸付の日から	据置期間経過後	三年以上以内	年三分
住宅資金	母子家庭の母	1,000,000	貸付の日から	据置期間経過後	三年以上以内	年三分
修学資金	母子家庭の児童 父母のない児童	短大 100,000 大学 200,000 300,000 300,000	児童が知識技能を習得する期間 (三年以内)	据置期間経過後	五年以内	無利子
修業資金	母子家庭の児童 父母のない児童	月額 三,000 300,000	児童が知識技能を習得する期間 (三年以内)	据置期間経過後	五年以内	無利子
就学支度資金	母子家庭の児童 父母のない児童	大学 150,000 300,000	卒業後六ヶ月を 経過するまで	据置期間経過後	十年以内	無利子

国民通信

奥さん、あなたも国民年金を!!

奥さん、あなたは、国民年金においはりですか。農業や商業、漁業などに従事しておられる方の奥さんは、必ずこの制度に加入することになります。主人がお勤めで家事に専念しておられる奥さん、あなたも国民年金に加入することが必要です。

夫が老齢年金を受けられるから……では、心細い限りです。かりに、厚生年金に加入のご主人が老齢年金を受けられる場合、あなたへの加給分を支給されるのは、年額一万二千円、それもご主人を通してのもの、奥さん自身の年金とはいえません。

また、国民年金に加入し

ていない場合は、将来、福祉年金を受けることもできません。国民年金はそう云う奥さんにとって加入することのできるただ一つの年金制度です。いずれの年を以て、保険料をかけた月数で年金額が計算されます。女性の平均寿命(六十歳以降)は十五年といわれていますが、参考までに国民年金は、老齢年金ばかりでなく、重い障害にかかったときの障害年金、一家の働き手を失ったときの母子年金など、万一の事故にも備えがきき届いていられるように、年金額も引き上げられ、また将来、年金を受けられる時期には、さらに充

女性諸君、気をつけて!!

薄い血はあなたの健康を脅して!!

最近の農村婦人の貧血は、現金収入を得るためにパートタイムで働き、帰宅後さらに農作業、炊事と働いて、時間がないうえに、多量のカロリーが

多いばかりで、肝腎な栄養の少ないインスタント食品(例えばラーメン類等)を使っている事や過労、貧血の農村婦人には妊娠中毒症が多く、その結果乳児の貧血、未熟児が出てくるといわれています。めまい、息切れ、頭痛等のある人は早く血液検査を受けて早期に発見しましょう。発見されたら真剣に治すことが大切です。とかく貧血はおきざりにされがちです。大切な体は血液の中の養分や酸素等によって丈夫に作られ、動くことができません。その大切な血液を薄めないよう、充分注意しましょう。何よりも偏った食事考えて栄養のバランスを崩さないように、一食一食を大切に、健康な体にならして下さい。

★貧血予防におすすめしたい食品

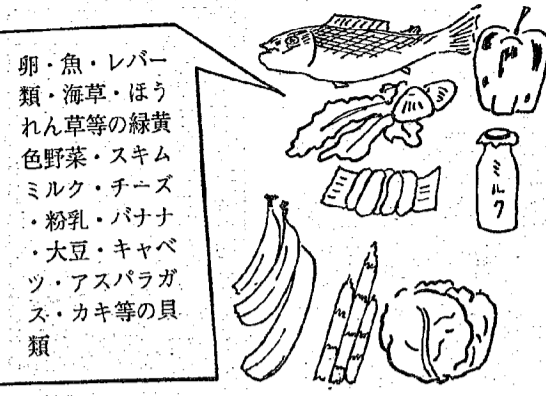

- 卵・魚・レバー類
- 海草・ほうれん草等の緑黄色野菜
- スキムミルク
- チーズ
- バナナ
- 粉乳
- キャベツ
- 大豆
- アスパラガス
- カキ等の貝類

実した年金に改善されています。また、現在お勤めの奥さんも、退職される際には、加入の手続きは簡単です。役場住民課までお申し出下さい。

あなたが国民年金へ加入されると……

加入の年齢	60才までの国民年金加入期間	納める保険料の総額	年金額	15年間にうけとる年金額
25才の人	35年	189,000円	134,400円	2,016,000円
26	34	183,600	130,560	1,958,400
27	33	178,200	126,720	1,900,800
28	32	172,800	122,880	1,843,200
29	31	167,400	119,040	1,785,600
30	30	162,000	115,200	1,728,000
31	29	156,600	111,360	1,670,400
32	28	151,200	107,520	1,612,800
33	27	145,800	103,680	1,555,200
34	26	140,400	99,840	1,497,600
35	25	135,000	96,000	1,440,000

・36才以上の人は省略  
・保険料は月額450円として計算

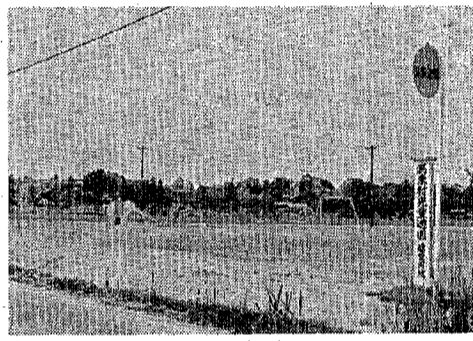

子供の天国 着々と整備!!

児童の健康の増進・情操豊かな育成・交通災害の防止等を図るために、児童遊園を設置することにいたしました。

昭和四十六年度において、小学校区ごとに村内三カ所、一カ所約六〇〇〇平方メートルの土地を購入し、便所・遊具類については、年次計画で設備することとし、着々と整備を進めております。

村内の子供等が、遊具等の完備した広い児童遊園で楽しく遊べる日も間近かです。

長期予報

六月の予報  
梅雨前線が接近し、上旬にはつゆに入り、中旬は、中旬を中心につゆの中休みが現われるみこみです。下旬には前線が活発となって局

地的な大雨の降るおそれがあります。気温は変動が大きいですが平均して並み、降水量は並みかやや多めで、日照はやや少ないでしょう。

七月の予報  
梅雨前線の活動は活発に

第7回 村民体育レクリエーション大会

とき 6月4日(日) 雨の場合は6月11日(日)に  
ところ 南小学校グラウンド

家族ぐるみで参加下さい!!  
午前九時より各部落ごとに堂々の入場行進開始

- 一、親子なかとしレリース
- 二、体力測定レリース
- 三、のんべえ競走
- 四、百五十才以上なかよしレリース(公民館長杯)
- 五、ざる引競走
- 六、アベックレリース
- 七、戦域対抗レリース
- 八、小中学生レリース
- 九、男子八〇〇米リレー(県知事杯)
- 十、おどり
- 十一、村中そろって
- 十二、女子四〇〇米リレー(湯東村長杯)
- 十三、(湯東村長杯)
- 十四、(湯東村長杯)
- 十五、(湯東村長杯)
- 十六、(湯東村長杯)
- 十七、(湯東村長杯)
- 十八、(湯東村長杯)
- 十九、(湯東村長杯)
- 二十、(湯東村長杯)

昭和46年度 天仙閣白書

老人いこいの家「天仙閣」は一昨年10月に開館してから多くの方々から御使用いただいておりますが、昭和46年度の使用状況がまとまりましたのでお知らせいたします。

昭和46年度 天仙閣使用状況(有料分)

月別	老人	村内一般	村外の者	個室
4月	227人	218人	63人	8人
5月	67	11	68	6
6月	348	165	113	7
7月	211	128	96	16
8月	164	209	105	17
9月	171	91	117	11
10月	160	96	142	10
11月	180	157	48	11
12月	144	280	39	15
1月	240	538	6	24
2月	203	292	26	19
3月	244	177	15	13
合計	2,359	2,362	838	157

団体使用(15名以上のもの) 無料団体

村内団体 42回  
村外団体 15回

内訳新潟市1回白根市1回  
巻町5回月潟村4回  
味方村3回弥彦村1回

視察来園  
厚生省・加治川村・堀之内町・湯沢町・六日町・京ヶ瀬村・燕市・聖籠村・刈羽村・黒崎村・津川町・巻町

1人平均使用回数  
村内老人数921人 2.6回  
うち65才以上603名 3.9回  
老人クラブ会員数660名3.6回

成人病二次検診の実施について  
お知らせ  
去る四月実施致しました総合検診の結果二次の精密検診を実施致しますので通知のあった方は忙しく自分の健康確保のため必ず受けて下さい。

期日は、  
6月20日 会場 大原診療所  
6月21日 会場 農業会館  
6月22日 会場 農業会館

農業委員の交替について  
農業委員会法第十二条により、選任された委員の一部が一部変更されたのでお知らせします。

議会推薦に係る  
学識経験者  
大久保 昇(称名新委員)  
加藤 俊夫(水沢)旧委員  
農業界済組合  
渡辺 好雄(遠藤)新委員  
笹崎 秀治(大原)旧委員