こんなこと…

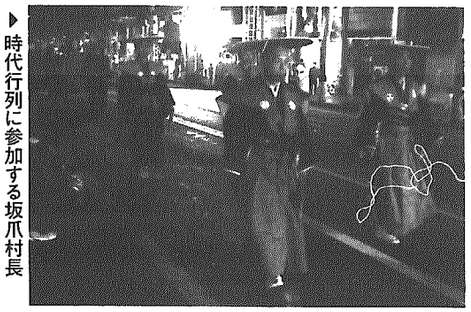

▶時代行列に参加する坂爪村長

『米百俵まつり』が長岡市で盛大に開催!!

～ 長岡の壮絶な歴史や偉人たち、米百俵の逸話などを紹介 ～

米百俵の精神を次世代に伝える、第3回「米百俵まつり」が先月2日、長岡市で行われました。巻町、岩室村から100人が参加して42.8キロを走り継ぐ米百俵リレーは、巻町を出発して、長岡市大手通りに無事ゴール。巻町長から長岡市長へ親書が届けられました。

500人の市民が参加した「越後長岡時代行列」では、武者装束を身にまとった参加者が、槍や刀を手に堂々と練り歩くと、沿道を埋めた観客から、大きな声援が送られていました。また、米百俵の儀では、坂爪村長が出演。牧野忠恭役の長岡市長へ目録を手渡してまつりを盛り上げました。

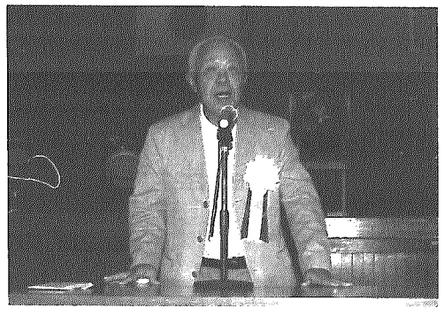

◀喜びの言葉を述べる中原松男さん

今年も盛大に『敬老会と福祉の集い』開催

～ みんなで活力ある長寿社会を築こう～

お年寄りの長寿を祝うとともに福祉に対する理解と関心を深めてもらおうと9月28日、村民体育館で『敬老会と福祉の集い』が行われました。

今回元気な姿を見せたのは、75歳以上の長寿者1,247名のうち580名の皆さん。式典では、坂爪村長のあいさつ、三富村議会議長らの祝辞があり、その後、老人クラブ連合会長の中原松男さん(和納4区)が参加者を代表して喜びの言葉を述べました。また、引き続き行われたアトラクションでは、村内の団体による歌や踊りが次々に披露され、お年寄りは楽しいひとときを過ごしていました。

▶8区和納喜楽会による東京音頭

今年も元気に老人芸能大会

～ いきいき笑顔で元気に発表 ～

先月8日、公民館講堂において老人クラブによる芸能大会が開催されました。今回参加したのは、この日の発表を心待ちにしていた14クラブ104名で、会場は観客でぎっしりと埋まるほどの大盛況。

発表は「栄ニコニコクラブ」のハーモニカ演奏に始まり、引き続き音楽に合わせて、各クラブは思い思いの衣装を身にまとい、華麗な踊りを披露していました。その後は、カラオケが発表され、各クラブののど自慢の皆さんが自分の持ち歌を会場いっぱいに響き渡らせていました。ユーモアあふれる踊りや歌に、お年寄りは楽しい秋の一日を過ごしました。

◀「岩室甚句」が会場に響きわたる

全国から岩室甚句の"のど自慢"が大集合

～ 第15回岩室甚句日本一全国大会 ～

ユニークな歌詞と独特な節回しで全国に唄われ、親しまれている『岩室甚句』。その岩室甚句を次世代へ継承することを目的に先月3日、岩室甚句日本一全国大会が農村環境改善センターで行われました。

この日参加したのは、県内外から日ごろ"のど"を鍛えている唄い手95名。「おらがや～♪若いと～き～♪」で始まるおなじみのフレーズに観客もいっしょに口ずさんでいました。大会では、30名が決勝大会に進み、三味線、尺八に合わせ、最後まで競い合いました。なお、審査の結果、優勝は渋谷光盛さん(新発田市)に輝きました。

NETWORK 岩室ネットワーク

皆さんからの情報を募集しています。
地区内行事、ボランティア活動など何でもOK!
企画調整課 ☎82-5728 までご連絡ください。

村内のたばこ販売店がクリーン作戦実施!

マナー呼びかけ、温泉街を清掃

村内のたばこ組合加盟販売店の皆さんが行うクリーン作戦が先月22日、岩室温泉街周辺で実施されました。

参加者は喫煙マナーの向上と環境美化活動を目的として、「あなたが気づけばマナーは変わる」の文字の入った、おそろいのエプロンとサンバイザーを身につけ、ごみ拾いを開始。

秋晴れのもと、ごみ袋を片手に投げ捨てられた空き缶など大量のごみを拾った参加者でしたが、次から次へと出てくるゴミにはさすがに困惑気味でした。なお、平成15年度の村たばこ税は5,100万円ほどで村の貴重な財源となっています。

▲クリーン作戦を始める前にみんなでパチリ

ぼく★わたしの自信作

●和納保育園　5歳児
〈作品名〉"かっこいいぼく かわいいわたし"

【後列左から】
かさはら だいきくん、まえやま よしきくん、こばやし ゆうとくん
【前列左から】
おかだ なぎさちゃん、やまだ かいとくん、たけうち めいちゃん

西蒲原郡・燕市 中学校新人体育大会結果

陸上

〈男子〉
- 100m(1年) 4位 鈴木 涼
- 400m(共通) 8位 鈴木喬之
- 800m(共通) 1位 伊藤大貴
- 1500m(2年) 4位 斎藤成宏
- 3000m(共通) 5位 斎藤成宏
- 7位 鈴木 悟
- 110mハードル(共通) 5位 本間義久
- 400mリレー(1年) 1位 斎藤・平松 本間・鈴木
- 砲丸投(共通) 4位 神田大地

〈女子〉
- 100m(1年) 4位 北村幸恵
- 800m(2年) 3位 関根智菜美
- 1500m(共通) 6位 穴沢香織
- 3000m(共通) 4位 田中由佳
- 400mリレー(1年) 6位 北村、荒川 本間、竹内
- 走高跳(共通) 8位 本間早苗
- 砲丸投(共通) 5位 本間早苗

野球

- 対 燕中 0対6(負)

バレーボール

ブロック2位
- 対 小池中 2対0(勝)
- 対 西川中 2対0(勝)
- 対 中之口中 0対2(負)

バスケットボール

ブロック2位
- 対 巻西中 465対751(勝)
- 対 分水中 5対6(負)

卓球男子

- 対 巻東中 0対3(負)
- 対 分水中 0対3(負)

卓球女子

- 対 燕北中 1対3(負)
- 対 吉田中 0対3(負)
- 対 弥彦中 3対1(勝)

決勝トーナメント
- 対 中之口中 0対3(負)
- 個人戦 田中美樹 ベスト8

水泳

- 山田絵里加(2年)
- 100m自由形 3位
- 50m自由形 5位
- 五百川美優(2年)
- 50m平泳ぎ 3位

音楽に親しむ夕べ

開催日変更のお知らせ

11月25日(木)に変更なりました。

先月23日に予定していました「音楽に親しむタベ」は災害のため、11月25日(木)に変更となりました。なお、時間・場所については変更なく、午後7時から公民館講堂で行います。

お問い合わせ
岩室村公民館
☎82-4444

広報いわむろにあなたが写っていましたら、企画調整課へご連絡をください!写真を差しあげます!!