岩室ジュニアVC Aチーム ライオンカップ西蒲大会2位

先月11日、ライオンカップ第20回全日本バレーボール小学生大会西蒲大会が味方村で開催され、岩室ジュニアVCが、決勝で中之口村に敗れたものの、元気いっぱい力を出し切り準優勝に輝きました。

ぼくわたしの自信作

■和納保育園　五歳児
作品『きもちよさそう　きんぎょさん』

■後列左から：かいづあきらくん、たけだなおゆきくん、ばばこういちろうくん、ふじたなおやくん、たがしょうくん
■前列左から：つるまきゆうかちゃん、まえやまあすかちゃん、かいづりょうたくん、なかはらゆうくん

いざという時に備えて
～岩室村消防定期総合演習開催～

最近、各地で火災が発生しています。村内でも先月、建物火災が発生してしまいました（＝写真下＝）。瞬時に私たちの生命や財産を奪ってしまう恐ろしい火災から私たちの生活を守るため、先月18日に「岩室村消防定期総合演習」が役場駐車場をメイン会場として行われました。

当日は開会式が行われた後、消防団員と消防署員の通常点検（人員姿勢・服装の点検）や機械器具の点検、それにポンプ操法競技会などが行われました。ポンプ操法競技会では、村内各分団の代表チームが日頃の訓練成果を披露しました。その結果、第5分団（間瀬）チームが優勝し、今月2日に巻町で開催される郡大会への出場権を獲得しました。

その後、会場を岩室温泉街に移して分列行進を行い、「富士屋」の駐車場付近にて消防団員、消防署員が一斉に放水訓練を行いました。

参加された皆さん、本当にご苦労さまでした。これからも、村の安全のためにがんばってください。

▲機械器具点検の様子

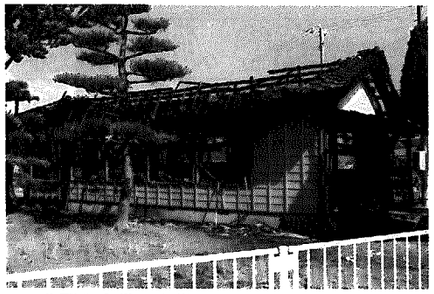

▲北野公会堂の火災現場

女子生徒大活躍！
～岩中郡市大会から～

【陸　上】
■砲丸投げ：優勝　福田歩里　11m58■100m：3位　梨本あゆみ14秒6■800m：3位　大岩友紀2分39秒7■400mリレー：3位　藤村・山上・松崎・梨本57秒3■三種競技B：3位　本間真珠　1544点

【体　操】
個人総合：6位　永井ともみ・阿部　匠いずれも地区大会出場

【新体操】
団体：2位で地区大会出場
個人：3位　柴山麻美・4位　坂田麻衣子いずれも地区大会出場

【水　泳】
■50m自由形：8位　三部未智　地区大会出場■200m背泳ぎ：2位100m自由形：4位50m自由形・100m背泳ぎ地区大会出場　三部瑞紀■200m平泳ぎ：2位　400・200個人メドレー地区大会出場　田中奈緒美■団体400mメドレーリレー：3位

※3位入賞もしくは、地区大会出場の生徒を紹介しています。

国指定重要文化財 種月寺本堂建立三百年祭
～一六九九（元禄十一）年建立以来、風雪に耐え、堂々今も～

先月19日、国指定重要文化財、種月寺本堂建立300年を祝い、三百年祭と御開山忌が、石瀬種月寺本堂で行われました。

梅雨時期とはいえ天候に恵まれた当日、木々の緑があざやかに生い茂る中、歴史を感じさせるどっしりとした本堂には、檀家や曹洞宗僧りょら約250人ほどが駆けつけ、厳かにかつ盛大に記念式が催されました。

冒頭、慶祝のことばとして佐藤村長は「種月寺は、我々郷土のほこり。先人から受け継いだ貴重な財産を、村をあげて大切に守っていかなければならない。」と述べ、保存に向け協力を約束しました。

また、続いて行われた大般若転読祈祷では、家内安全などを祈る大勢の出席者が、僧りょを取り囲み、手を合わせていました。

最後に、寒河江住職が「種月寺を思う大勢の皆さんに感謝します。先人が残してくれた貴重な文化財を、地域の方々のご理解を賜りながら、皆さんに可愛がってもらえるよう更に努力していきたい。」と述べ、これからの数百年に向け、決意を新たにされていました。

▲大般若転読祈祷の様子

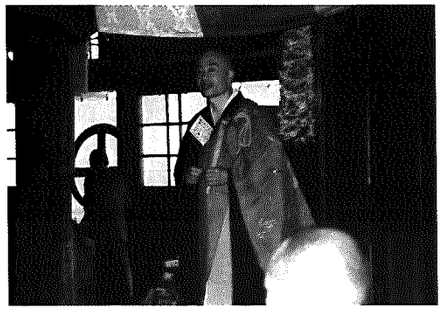

▲寒河江真爾住職

岩室中1年生が『我家のみそ』づくりに挑戦
～環境をテーマに、斬新な取り組み総合学習で～

先月20日、農村環境改善センターで岩室中1年生が『我家のみそ』づくりに挑戦しました。これは、総合学習を利用して、環境をテーマに生徒が希望したもの。当日は、農村地域生活アドバイザー3名の指導のもと、ミートチョパー（大豆をつぶす）投入から容器に詰め込む作業まで、1時間ほどのものでした。唯一男子で参加した若林君は「みそが大好きで1度作ってみたかった。でき上がりが今から楽しみです。」と11月の完成を楽しみにしていました。

▲ミートチョパー投入作業

『日本海・夏景色への招待』で岩室をPR
～東京ネスパスで、夏のにいがた大盛況～

首都圏に夏の新潟の魅力を知ってもらおうと、先月8日から11日にかけて、東京は青山にある表参道・新潟館ネスパスで『日本海・夏景色への招待』と題して観光PRイベントが行われました。このイベントは弥彦地区観光連盟主催で開催され、岩室村も参加。当日は米菓や地酒、ハザ木の写真などで岩室を紹介。また、10・11日には、クイズ大会や芸妓さんによる岩室甚句の踊りの実演も行われ、魅力満載の岩室をさまざまな角度からアピールしてきました。

◀"いわむろ"をもとめる人々