お知らせ　チャリティー

岩室カラオケクラブ 10周年記念発表会

■と　き　10月31日(日)午前11時開演（10時開場）

■ところ　村民体育館（正面玄関よりご入場ください）

■入場料　300円（家族券）公民館でお求めください。

※入場整理券は、1枚でご家族全員が入場できます。売り上げは社会福祉のために、全額寄付させていただきます。どうか趣旨をご理解いただき、ご協力をお願いします。なお、お問い合わせは公民館（☎82-4444）まで

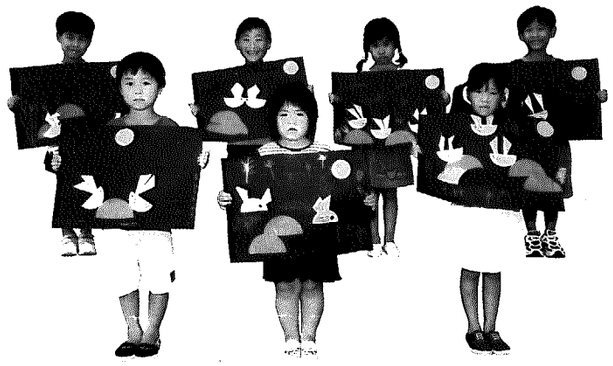

ぼくわたしの自信作

■和納保育園 五歳児
作品：お月見

■上段左から：えんどうふみひこくん、たにさわりょうたくん、ふじたりなちゃん、ひらまつけんとくん
■下段左から：ひうらゆうくん、やまだもえちゃん、やまかみももえちゃん

卒寿を祝し、村が記念品贈呈
～村長・議長が表敬訪問～

先月14日、村内で今年度卒寿（90歳）を迎える方々のお宅を、佐藤村長と早川村議会議長が表敬訪問しました。

療養中の方々を除く皆さんに、村長から祝状が、議長から記念品がそれぞれ贈られました。皆さん本当におめでとうございました。これからもお元気で。

石瀬　有坂フキ、有坂トミ、今井タミ、三部菊江、渡邊信太郎　岩室　五十嵐ヨシ、近藤スギ、團原フミ　樋曽　三富チヨノ　栄　三富ハル　夏井　山上トキ　西中　関根タマ、山田トシノ　白鳥　堀越トリ　西長島　池田　腆　横曽根　菅井あき子　新谷　伊藤ミヤ　間瀬4区　田中タキ　間瀬5区　川口ヨシ、高津ハル、辰島ハツ　和納1区　廣野ヨキ　和納3区　髙島ソイ　和納7区　中澤サダ　和納8区　笠原ノブ　和納12区　岸　ハナ　原　大岩キヨ

▲今でもたいへん元気な山上トキさん（右）

岩室クラブ　県壮年野球でV

先月5日、悠久山球場ほかを会場に第35回県壮年野球大会が開催され、壮年岩室クラブが22チーム中、見事総合優勝に輝きました。ブロック1回戦（対オール長岡）を10対1と圧勝した同クラブは、決勝で三条巨人軍と対戦。序盤、佐藤満投手の好投と堅い守りで投手戦の展開。その後、竹内二作選手の長打などで打線が爆発。結局13対2でブロック優勝し、得失点差で総合優勝も手にしました。

MVPに石川秋男さんが選ばれました

岩室空手道会が全日本Jr.空手道選手権出場

8月22日、第19回全日本ジュニア空手道選手権大会（国際親善試合）が足立区スポーツセンターで開催され、岩室空手道会（大塚日出男師範）から小学生8名、中学生2名が参加しました。国内外から350名を超える大きな大会には初出場となる選手がほとんどで、結果は思わしくなかったものの来年のステップのためには有意義な出場となりました。メンバーの今後の健闘に期待したいところです。

会員募集中・大塚(☎82-2659)まで

春・秋連覇　連覇和納小5年生

絶好の野球日和となった先月11日、秋季近郷少年野球大会が潟東村で行われ、和納小5年生が春夏連覇を果たしました。1回戦をシードされ2回戦からの登場となった和納小は、中ノ口東小に11対3と大勝。続く決勝では春の大会と同じ月潟小。投手を中心に堅い守りと相手のミスに乗じた試合運びで、結局9対4で優勝しました。大会に備え10試合以上の試合をこなした同チームの姿勢は見事でした。

世界でたった一つだけ…
～絵本作りに挑戦！～

▲熱心に見入る子どもたち

8月24日から27日までの4日間、図書館2階視聴覚室において、小学3年生以上の子供を対象とした『絵本をつくろう！』が開催されました。

この教室、「子供たちの夏休みの思い出づくりになれば」と開催されたもので、子供たちはおはなしを考えながら、一生懸命絵本を作っていました。また、29日には完成した絵本の発表会も行われ、参加者は世界にたった一つだけの自分の絵本を抱え、とてもうれしそうにしていました。

『お父さん お母さんのピアノ教室』修了発表会開催
～R・クレーダーマンから荒城の月まで、成果発表～

「最後には、一曲弾いてみよう！」を目標に、7月から公民館でスタートした『お父さん、お母さんのピアノ教室』がこのほど修了し、先月9日成果発表を兼ねたミニコンサートが開催されました。この教室は、家でねむっているピアノを活用し、生涯学習に役立てようと始まったもので、受講生のほとんどが素人。当日は、それぞれが選んだ曲を、ゆっくりと丁寧に演奏すると、会場からは大きな拍手がおくられ、受講生の感激もひとしおの様子でした。

▲ドキドキの本番

ミュージック・ピクニックin岩室温泉"1999
～旅館組合が温泉街で野外コンサート～

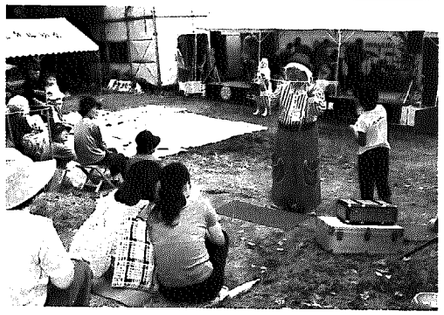
▲ユニークなピエロが大熱演

8月29日、岩室温泉街にある薬師堂において、温泉旅館組合主催による『ミュージック・ピクニックイン岩室温泉1999』が開催されました。このイベントは、1999年より2001年までの3年間を「"20世紀のご愛顧に感謝申し上げ、来る21世紀の扉を皆様と一緒に開けてゆく"カウントダウン期間事業」の一つとして行われたものです。

当日は、一流ミュージシャンの演奏や大道芸人のパフォーマンスに、入場者は大きな拍手をおくっていました。

『知事とのさわやかトーク』吉田町で開催
～後藤区長（岩室）、岩室バイパス（仮称）について質問～

県民の声を県政に反映させるため、毎年行っている『県知事とのさわやかトーク』が吉田町の産業会館で先月17日、燕市・岩室村・弥彦村・分水町・吉田町・寺泊町を対象に開催されました。当日は、約400名の地域住民が参加し、知事との懇談を行いました。中でも、地元岩室区長の後藤狷介さんが「岩室バイパスの早期着工について」を質問すると、知事は現在の状況を説明した後、「県の財政事情で早期着工は厳しいが完成に向け努力したい」と答えました。

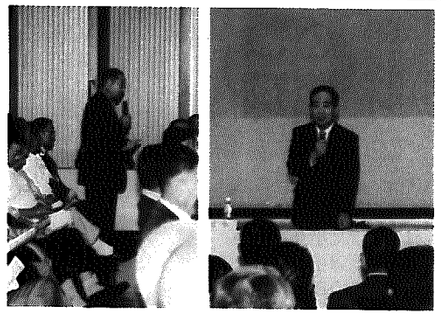
▲左は質問をする後藤区長、右は平山県知事