〝住みよい村づくり〟を目指して

――村新年祝賀会――

ことしも先月五日、年頭恒例の〝新年祝賀会〟が老人憩いの家「静閑荘」で開かれました。

当日は、村議会議員や各区長、商工会など村内各団体代表ら約百二十人が出席。最初にあいさつに立った鷲沢村長が「日本の農業を守り、〝主食〟を確保するため皆さんご協力を」と呼びかけるとともに、「住みよい村づくりを進めていく」と述べた後、藤田議長ら来賓からあいさつをいただきました。

その後参加者たちは、和気あいあいとした雰囲気の中で「わが村の将来」について語り合いながら親睦を深めました。

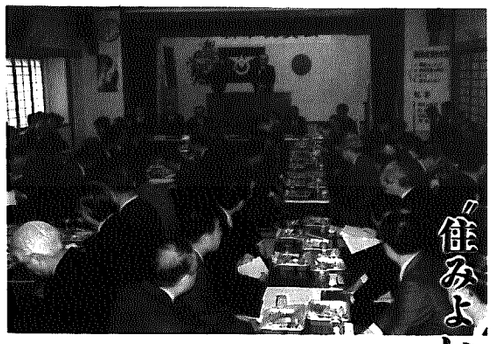

▶年頭の決意を述べる鷲沢村長

ホットケーキづくりに挑戦

―和二保の年長児が〝クッキング〟―

前日からの降雪で、久しぶりに雪景色となった先月十九日、和納第二保育園では年長児のみんなが〝ホットケーキづくり〟に挑戦しました。

この日の子どもたちは「三時のおやつを自分たちでつくろう」と大ハリキリ。エプロンと三角巾をつけた姿は、もう一人前のコックさん。先生に教わりながら、一生懸命粉をこねたり、焼いたり…。中には「家でも作ったことがあるよ」と、じょうずにホットケーキを返す子も。

最後に、女の子たちがイチゴと生クリームで飾りつけをしてできあがり。

みんなそろって「いただきま～す」。

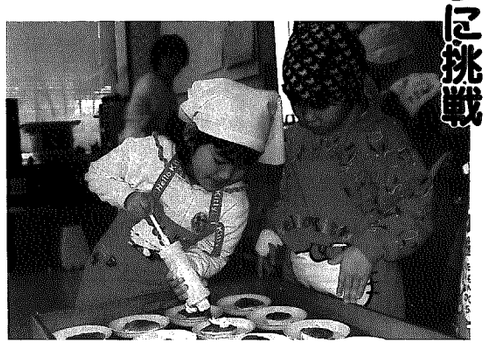

▶生クリームで飾りつけ

▶「私、これとこれね！」

無火災・無災害を祈願!!

――岩室村消防出初式――

新春恒例の消防出初式が先月９日、村民体育館において行われました。当日は、村長をはじめ、村内５分団の消防団員や消防署員、消防関係者ら約200人が参加し、ことし１年の無火災・無災害を誓い合いました。

式典では、消防団員への辞令交付が行われた後、永年消防活動に尽力された団員に県知事及び消防協会から表彰状が贈られました。

参加者たちは皆一様に「火災のない住みよい村にしよう」と決意を新たにしていました。

▶日頃から緊急時に備えた訓練を！

岩室中学校で〝リザーブ給食〟

「わたしクロワッサンととり肉の照焼、デザートはチーズタルトね」。話している内容を聞いていると、何となくレストランでメニューを選んでいるようですが、じつは岩室中学校の３年生の教室での会話なんです。

これは「学校給食における連携推進事業」の一環として先月21日に行われた『リザーブ給食』で、あらかじめ数種類用意された主食、主菜、副菜、デザート等の中から好きなものを選んで食べるというもので、生徒たちには大好評。中には「毎日こんな給食だったらいいのに…」なんて生徒も……。

■このコーナーでは、皆さんからの情報を募集しています。地区内行事、ボランティア活動などなんでもOK。総務課企画係（☎82―4111内線215）までご連絡ください。
■この広報紙にあなたが写っていましたら、総務課企画係へご連絡ください。写真をさしあげます。

ぼくわたしの自信作

■写真上段左から、こひなたみさえちゃん、いなにわみくちゃん、さとうまさこちゃん

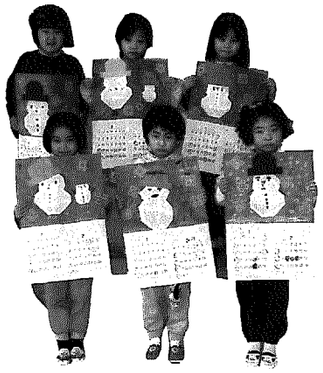

■写真下段左から、いとうあやちゃん、やまだあゆみちゃん、かいづゆかりちゃん（和納保育園・五歳児）

もうすぐ一年生

もうすぐ春。春といえば入学式のシーズンですね。この春、村内の三小学校に入学する新一年生は百二十八人。そこで今号では、一足早く新一年生になる子どもたちをご紹介します。

岩室小学校

男31号 女35名 計66名

地区名	児童名	児童名
金池	棚橋 和喜	岩淵 啓
石・瀬	有坂 陽	鈴木 雄祐
	五十嵐 要	鈴木 優子
	鈴木 裕	田中 壮太
	田中 萌	成田 光穂
	棚橋 桂子	堀越 美奈
	馬場 桃子	真柄 隆博
	本間 貴紀	渡邊 俊之
	三部 瑞紀	石崎 愛子
岩室	池田 一樹	後藤 愛
	岡崎 創弥	高島みなみ
	齋藤真菜美	松生 恵
	羽生 正貴	三富 顕人
樋曽	中山恵理子	青柳 清佳
栄	藍沢千絵子	草野 浩二
	岩富 隼人	内藤 慎一
	土田はるな	
	三富奈津季	
橋本	安藤 忠彦	後藤 智史
	後藤めぐみ	小池 奈々
	鈴木 歩	田中恵理加
南谷	武田 友維	和田 邦謙
内	阿部ゆかり	本間 祐樹
夏井	皆川 舞子	山上 詩織
	山上 菜月	山岸慎太郎

間瀬小学校

男２名 女３名 計５名

地区名	児童名	児童名
間瀬二区	阿部 悠太	山岸 葵
間瀬四区	米山晋太郎	竹内みさき
間瀬五区	高橋 愛未	山田 拓実
間瀬六区	阿部 美里	山田 亜月
間瀬七区	本間 春奈	吉谷 和希
西中		本間 香
		山田 歩美
潟上	藤田 裕也	
西長島	山縣 淑美	
横曽根	成田 [illegible]也	
西船越	小川 涼子	小川 公裕
	田辺 祐輝	
新谷	松本 麻美	
高畑	阿部 匠	阿部 竜巳
	岡島 通孝	藤田 春菜

和納小学校

男31名 女26名 計57名

地区名	児童名	児童名
和納一区	猪股 聡美	海津友香里
	佐藤 真子	佐藤 愛太
和納三区	大滝 希	頓所 香織
和納四区	松永 花依	
和納五区	渡邊 正広	
	阿部沙也加	竹内 豪
	堀井 千尋	槇田 隆志
和納六区	中野 優	
和納七区	石川 政範	伊藤 裕一
	幸田 一紀	
和納八区	相沢 晋	伊藤 亜也
	菰淵 美帆	高橋 佑太
和納九区	知野 恭兵	山岸 寛武
	大越 光留	小日向美冴
	野神 雅史	
和納十区	平岡 高志	
和納十一区	安達 香織	小柳 亜矢
	稲庭 未来	西山真里恵
	山田亜由美	渡邊 匡洋
和納十二区	新川かす美	伊藤麻梨菜
	大関 万里	川上 優
	小林 美佳	小杉 健太
	竹内 愛美	田中 俊春
	高橋 秀徳	半間 貴博
	本田 祐也	本間 泰明
	山上 翔子	若林 孝明
和納三田	加藤 拓馬	清水 宏太
	鈴木 拓也	高島 愛
	藤井 達彦	
	大岩 慎平	
津原	月岡 友里	長谷川 仁
雲田		和田 潤樹
富岡	金子 美幸	
高橋	伊藤 弘倫	

■今回ご紹介した名前は、平成六年一月二十日現在のものです。その後の移動については掲載されていませんのでご了承ください。（順不同・敬称略）